

Stadtvorordneten-Versammlung
Kassel
Eing.: 23. AUG. 2022

Kassel documenta Stadt

Ausschuss für Stadtentwicklung, Mobilität und Verkehr

Bericht des Umwelt- und Gartenamts über die Möglichkeiten der
Einrichtung von barrierefreien Geräten und Zugängen auf Spielplätzen
(Nr.101.19.405)

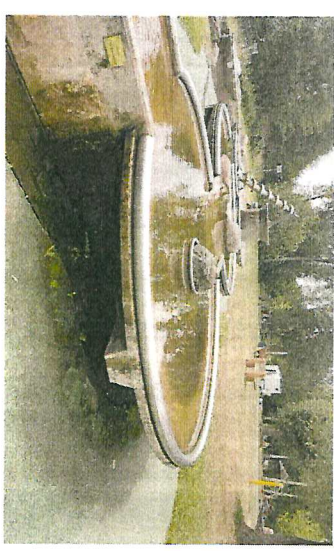

Sitzung am 06.09.2022

Normative Grundlage

Kassel | documenta Stadt

DIN 18040

- Öffentlich zugängliche Grün- und Freizeitanlagen, Spielplätze, Naturräume, (...) müssen barrierefrei gestaltet werden
- Dies betrifft Zugänglichkeit, Begehrbarkeit, Berollbarkeit und Orientierung

Umsetzung

Kassel **documenta** Stadt

Im Rahmen von Spielplatzsanierungen oder –neuanlagen werden unter Berücksichtigung der örtlichen Gegebenheiten, die Möglichkeiten für den Einbau von barrierefreien Geräten, sowie die Herstellung barrierefreier Zugänge geprüft und realisiert.

Beispiel: Spielplatz Buttlarstraße

Kassel **documenta** Stadt

- Sanierungsmaßnahme im Jahr 2013



© 2014 Stadt Kassel, Stadtentwicklung und Grünflächenamt, Stadtplanungsamt, Stadtverwaltung, Stadt Kassel, Stadtentwicklung und Grünflächenamt, Stadtplanungsamt, Stadtverwaltung, Stadt Kassel

Beispiel: Osterholzstraße

Kassel **documenta** Stadt

- Sanierungsmaßnahme im Jahr 2021



© 2021 Kassel - documenta 15, Stadt Kassel, www.documenta.de

Beispiel: Wasserspielplatz Fuldaaue

Kassel **documenta** Stadt



10.11.2017

10.11.2017

10.11.2017

Beispiel: Entenanger

Kassel **documenta** Stadt

- aktuell keine barrierefreie Zugänglichkeit zum Spielplatz vorhanden

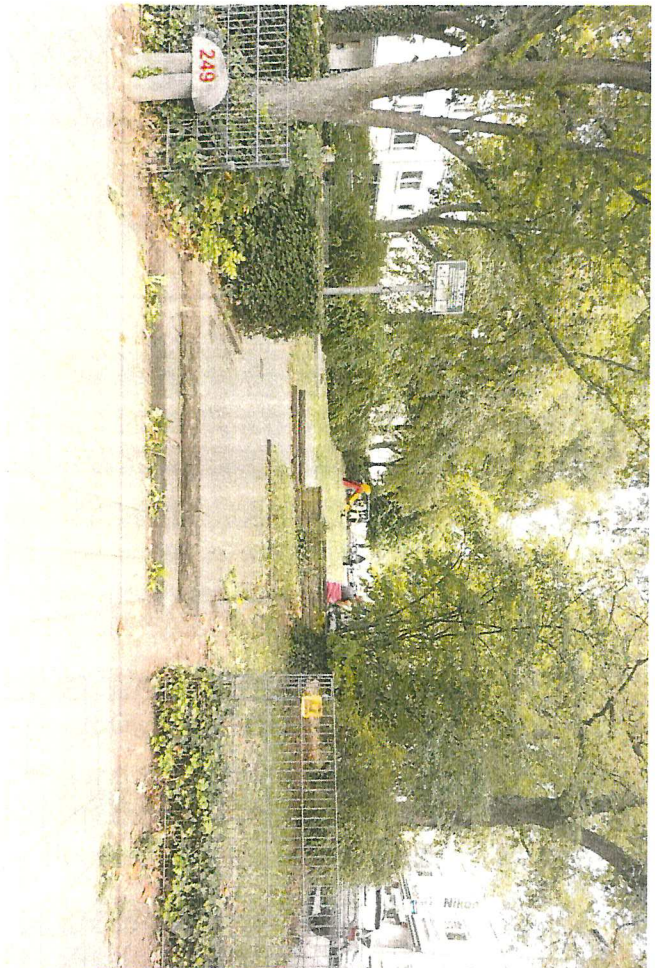

Beispiel: Bauliche Änderung

Kassel | documenta Stadt

- durch den Rückbau der Treppenstufen, wurde eine erhebliche Verbesserung der Zugänglichkeit erreicht



Beispiel: Spielplatz Hügelpweg

Kassel **documenta** Stadt

- aufgrund der örtlichen Gegebenheiten, ist es ohne die Aufwendung hoher Kosten nicht möglich, den Spielplatz barrierefrei zu gestalten



Beispiel: Barrierefreies Spielgerät

Kassel **documenta** Stadt

- der Sandkasten im Schleusenpark ist auch für Menschen mit eingeschränkter Mobilität erreichbar



Beispiel: Barrierefreie Zugänge



© 2010 Kassel documenta Stadt

Kassel documenta Stadt

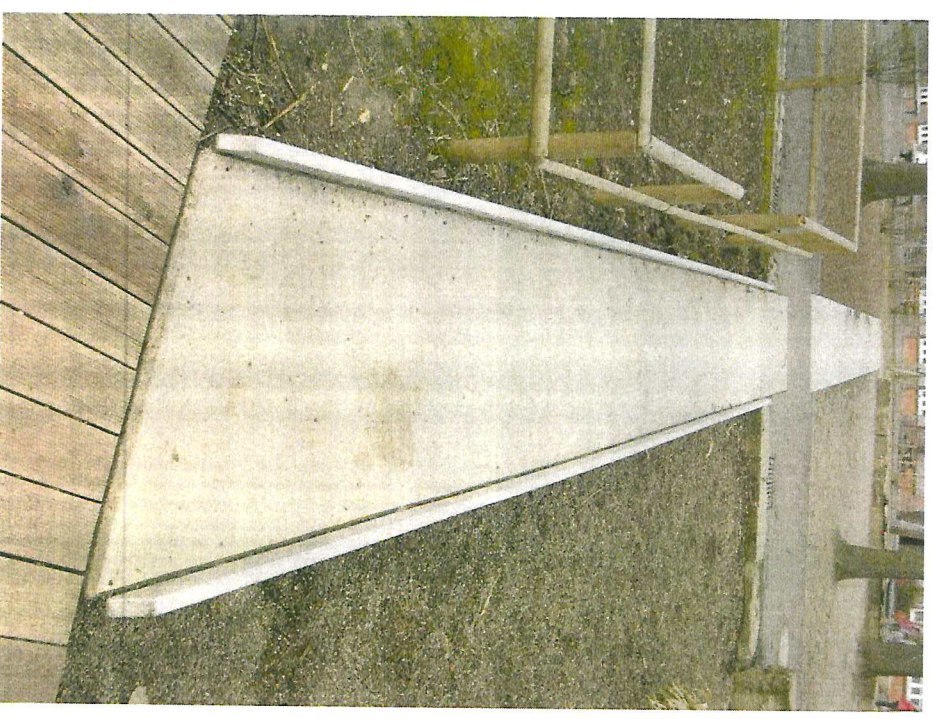

© 2010 Kassel documenta Stadt

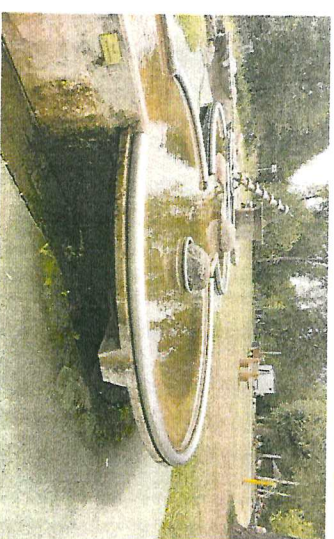

Vielen Dank!

Auszug aus der 11. öffentlichen Sitzung
der Stadtverordnetenversammlung
vom 4. April 2022

19. April 2022
1 von 1

Barrierefreie Geräte und Zugänge auf Spielplätzen
Gemeinsamer Antrag der Fraktionen B90/Grüne und SPD
- 101.19.405 -

Die Stadtverordnetenversammlung wird gebeten, folgenden Beschluss zu fassen:

Der Magistrat wird gebeten, über die Möglichkeiten der Einrichtung von
barrierefreien Geräten und barrierefreien Zugängen auf Spielplätzen in einer der
nächsten Sitzungen des Ausschusses für Stadtentwicklung, Mobilität und
Verkehr zu berichten und entsprechende Beispiele vorzustellen.

Die Stadtverordnetenversammlung fasst bei
Zustimmung: einstimmig

Ablehnung: --

Enthaltung: --

Abwesend: Stadtverordneter Klobuczynski

den

Beschluss

Dem gemeinsamen Antrag der Fraktionen der B90/Grüne und SPD betr.
Barrierefreie Geräte und Zugänge auf Spielplätzen, 101.19.405, wird zugestimmt.

gez. Dr. Martina van den Hövel-Hanemann
Stadtverordnetenvorsteherin

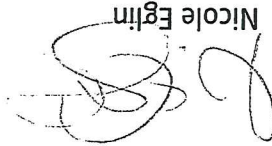
Nicole Eglin
Schriftführerin