Kleingartenanlage Fackelteich

Anfrage CDU-Fraktion
Vorlage Nr. 101.18.258

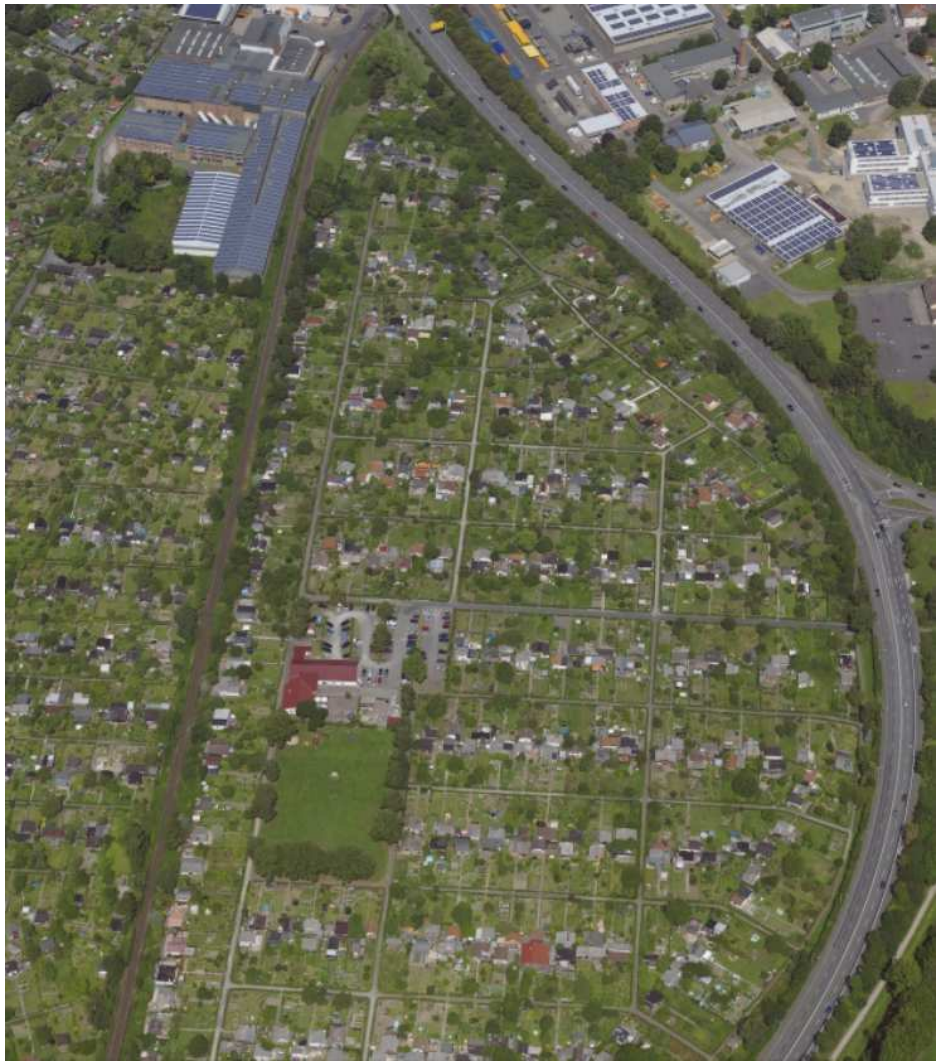

Vorhandene Bodenbelastungen

- 2 Schadstoffgruppen
  - Blei
  - PAK (Polyzyklische aromatische Kohlenwasser-stoffe), davon relevant ist Benzo(a)pyren

- Belastungshöhe und Grenzwerte
  - Blei 102 - 1.660 mg/kg (GW 400 mg/kg)
  - B(a)P 0,4 - 5 mg/kg (GW 4 mg/kg)

- Betroffen ist auch städtisches Grabeland im Norden des KGV Fackelteich (10 Parzellen)

Maßnahmenstand

- Ad Hoc
  - Aktualisierung der vorhandenen Nutzungsempfehlungen durch RP
- Beauftragung eines Gutachters
  - Weitere Bodenuntersuchungen
  - Varianten-/Machbarkeitsstudie
- Kommunikation
  - Gespräche zwischen allen Beteiligten
  - Bildung eines Projektbeirates
- Parallel
  - Prüfung der Sanierungsverantwortung (Verursacher/ Rechtsnachfolger [Stadt], Eigentümer [Land/ HLG], Inhaber der tatsächlichen Gewalt [Pächter])

Allgemeine Nutzungsempfehlungen

- Hinweis auf alte Deponie und aktuelle Untersuchungsergebnisse

- Verhaltensregeln zur Vermeidung des Schadstoffkontaktes
  - Handschuhe tragen
  - Hände waschen
  - Anbau in Hochbeeten
  - Pflanzen vor Verzehr gründlich waschen
  - Boden abdecken (Mulch, Raseneinsaat, Kies, etc.)

Spezielle Nutzungsempfehlungen zum Schutz von Kindern

- nicht auf unbedeckten Bodenflächen spielen
- keinesfalls Boden in den Mund nehmen

- In Sandkisten, bei denen der Sand keinen Kontakt zum Boden hat, können Kinder gefahrlos spielen.

➢ Wenn alle genannten Verhaltensregeln beachtet werden, ist nach jetzigem Wissens-stand mit keinem erhöhten Gesundheitsrisiko zu rechnen.

Zeitplan

- Vorlage des Gutachtens Anfang 11/2016
- Bewertung der Varianten bis Frühjahr 2017
- Weiterer Zeitplan der Umsetzung hängt von der gewählten Variante ab