

ÄNDERUNGSVERMERKE	GEZ	DATUM	INDEX

LPH 3: ENTWURFSPLANUNG

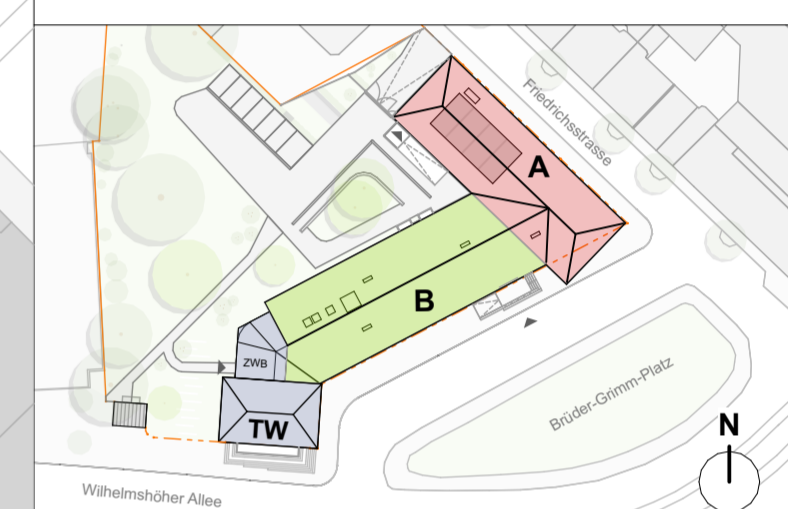

BAUMASSNAHME: NEUBAU EINES MUSEUMS FÜR TAPETEN- UND RAUMKUNST KASSEL

PROJEKT - NR. / BM - NR.: A.0454.166660

FACHSICHT: ARCHITEKTUR

PLANINHALT: NEUPLANUNG LAGEPLAN TORWACHE & NEUBAU MUSEUM

DATUM: 25.09.2020 **MASSSTAB:** 1:500

GEZEICHNET: Ibu, swe **BLATTGRÖSSE:** DIN A2

GENEHMIGT: GESEHEN:

PLAN-NR./ - CODE 3A_0_AA_LG_199_a

ARCHITEKT: STURM UND WARTZECK GMBH
 ARCHITEKTEN BDA INNENARCHITEKTEN
 WILHELM-NEY-STRASSE 22, 36160 DIPPERZ
 TEL.: 06657 9145-0
 FAX: 06657 9145-11
 MAIL: TEAM@STURM-WARTZECK.DE

NUTZER: MUSEUMSLANDSCHAFT HESSEN KASSEL
 POSTFACH 410420, 34066 KASSEL
 TEL.: 0561 31680-0
 FAX: 0561 31680-11
 MAIL: INFO@MUSEUM-KASSEL.DE

BAUHERR: LAND HESSEN
 VERTRETEN DURCH DAS HESS. MINISTERIUM DER FINANZEN
 VERTRETEN DURCH DEN LANDESBETRIEB BAU UND IMMOBILIEN HESSEN
 NIEDERLASSUNG NORD
 GOETHESTRASSE 46, 34119 KASSEL
 TEL.: 0561 7203-0
 FAX: 0561 7203-132
 MAIL: INFO.NORD@LBIH.HESSEN.DE

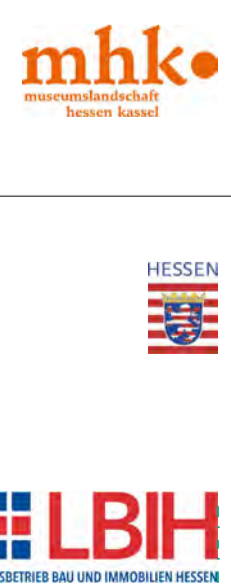

Vorschlag Nachbarschaftsvereinbarung
Grenzverschiebung als Ausgleich für
5 Stellplätze an der Grundstücksgrenze
Ausschnitt M 1 : 100

Sichtfeld Ausfahrt nach RAS 06
Ausschnitt M 1:500

Legende

- Basaltpflaster (ungebunden)
- Betonpflaster (hellgrau)
- Rasenfugenpflaster (hellgrau)
- Rasen
- Staudenpflanzung
- Baum Bestand
- Baum Planung (StU min. 20/25)
- Strauch Planung

Änderungsvermerke	Gez	Datum	Index

Plangrundlage	Gez	Datum	Index
f5+	28.09.20	aa	

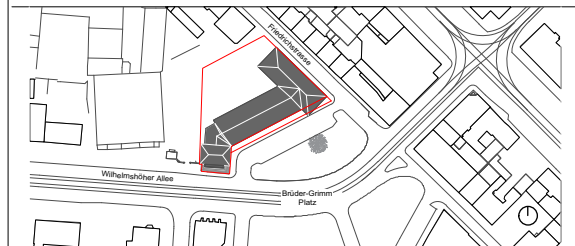

Baumassnahme: **NEUBAU EINES MUSEUMS FÜR TAPETEN- UND RAUMKUNST**
 Projekt-Nr./BM-Nr.: **A.0454.166660**
 Fachsicht: **FREIRAUMPLANUNG**
 Planinhalt: **200.0 LAGEPLAN FREIANLAGEN TAPETENMUSEUM**

Datum:	28.09.20	Masstab:	1:250
Gezeichnet:	f5+	Blattgröße:	A2
Genehmigt:	-	Gesehen:	-
Plan - Nr./Code:	2D_0_AA_LA_6250_aa		

Architekt/Fachplaner:
 foundation 5+ landschaftsarchitekten und planer bdia
 Karthäuserstr. 7-9
 34117 Kassel
 Tel.: +49 (0)561 920 008 28
 Fax.: +49 (0)561 920 008 20
 Mail: weingart@foundation-kassel.de
 www.foundation-kassel.de

Nutzer:
 Museumslandschaft Hessen Kassel

Bauherr:
 Land Hessen
 Vertreten durch das
 Hess. Ministerium der Finanzen

Vertreten durch den
 Landesbetrieb Bau und Immobilien Hessen

Niederlassung Nord
 Goethestrasse 46, 34119 Kassel
 Tel.: 0561/7203-0
 Fax.: 0561/7203-132
 Mail: info.nord@lbh.hessen.de

Lageplan Vorentwurf Freianlagen
M 1 : 250

Optionaler Kranstandort
zur Andienung der Einbringöffnung im Dach



LEGENDE

	Betonfertigteile Fassade		Grundstücksgrenze
	Stehfalzdach		Bestandsgelände
	Ziegeldach		Achse
	Gitterrost		BMWS (Bemessungswasserstand)
	Gelände		Baugrube
	Vorgenommene Änderungen		Breite Höhe

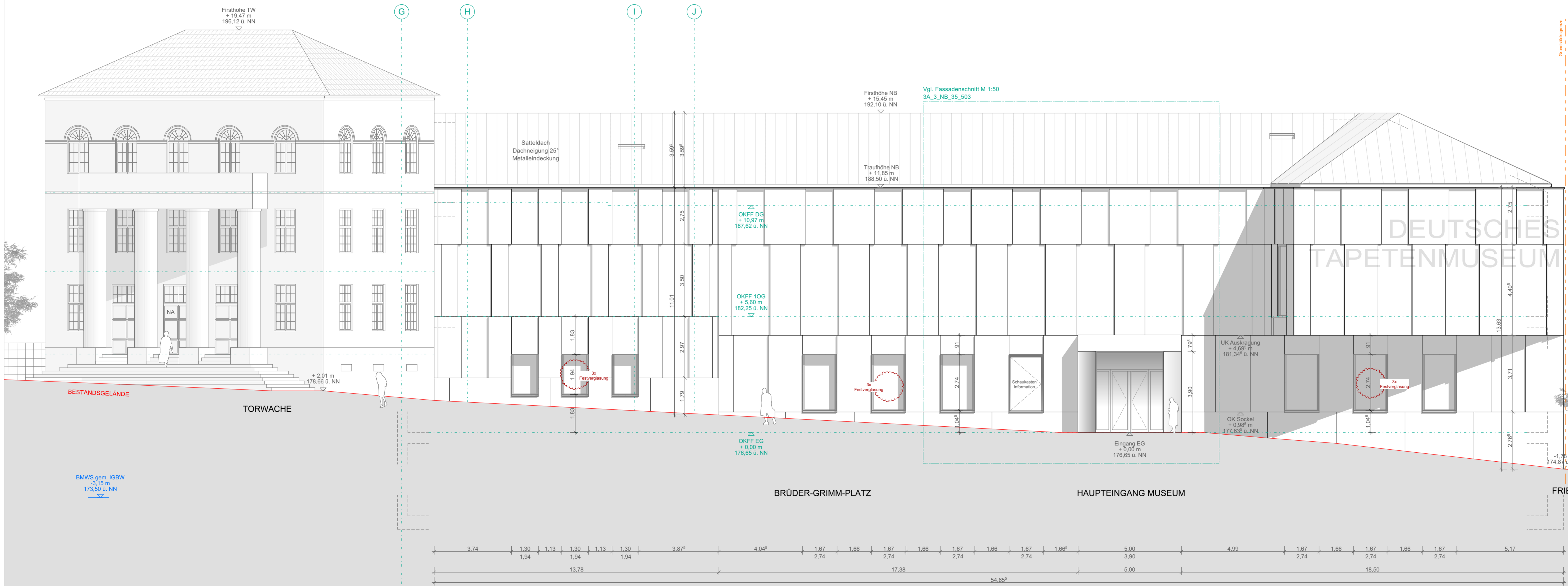
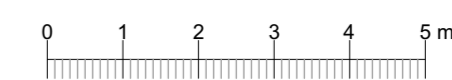

+19.47	8 DAT NB
+11.62 T	+11.13
6 DG NB	
+7.77	5 2. OG T
+5.60	4 1. OG NB
+3.79	3 1. OG T
+1.06	2 EGT
+0.00	1 EGT
-1.73	0 UGT
-4.04	-1 UGT NB
-5.79	-2 GR NB

LPH 3: ENTWURFSPLANUNG

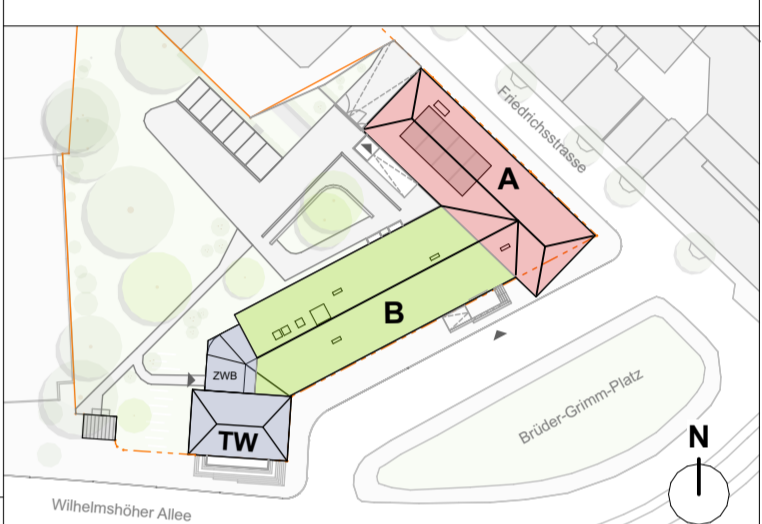

BAUMASSNAHME: NEUBAU EINES MUSEUMS FÜR TAPETEN- UND RAUMKUNST KASSEL

PROJEKT - NR. / BM - NR.:	A.0454.166660
FACHSICHT:	ARCHITEKTUR
PLANINHALT:	NEUPLANUNG ANSICHT_SÜD BRÜDER-GRIMM-PLATZ
DATUM:	28.08.2020
MASSSTAB:	1:100
GEZEICHNET:	ibu, swe
BLATTGRÖSSE:	91,4 x 42,0
GENEHMIGT:	GESEHEN:
PLAN-NR./ - CODE	3A_0_TN_41_301_b

ARCHITEKT: STURM UND WARTZECK GMBH
 ARCHITECTEN BDA INNENARCHITECTEN
 WILHELM-NEY-STRASSE 22, 36160 DIPPERZ
 TEL.: 06657 9145-0
 FAX: 06657 9145-11
 MAIL: TEAM@STURM-WARTZECK.DE

NUTZER: MUSEUMSLANDSCHAFT HESSEN KASSEL

POSTFACH 410420, 34066 KASSEL
 TEL.: 0561 31690-0
 FAX: 0561 31690-11
 MAIL: INFO@MUSEUM-KASSEL.DE

BAUHERR: LAND HESSEN
 VERTRETEN DURCH DAS HESS. MINISTERIUM DER FINANZEN
 VERTRETEN DURCH DEN LANDESBETRIEB BAU UND IMMOBILIEN HESSEN
 NIEDERLASSUNG NORD
 GOETHESTRASSE 46, 34119 KASSEL
 TEL.: 0561 7203-0
 FAX: 0561 7203-132
 MAIL: INFO.NORD@LBH.HESSEN.DE



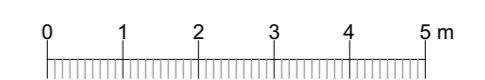

LEGENDE

- Betonfertigteile Fassade
- Stehfalzdach
- Ziegeldach
- Gitterrost
- Gelände
- Grundstücksgrenze
- Bestandsgelände
- Achse
- BMWS (Bemessungswasserstand)
- Baugrube
- Vorgenommene Änderungen
- Breite Höhe

- +19,47
8 DAT NB
- T +11,62
+11,13
6 DG NB
- +7,77
5.2. OG T
- +5,60
4.1. OG NB
- +3,79
3.1. OG T
- +1,06
2 EG T
- +0,00
1 EG NB
- 1,73
0 UG T
- 4,04
-1 UG NB
- 5,79
-2 GR NB

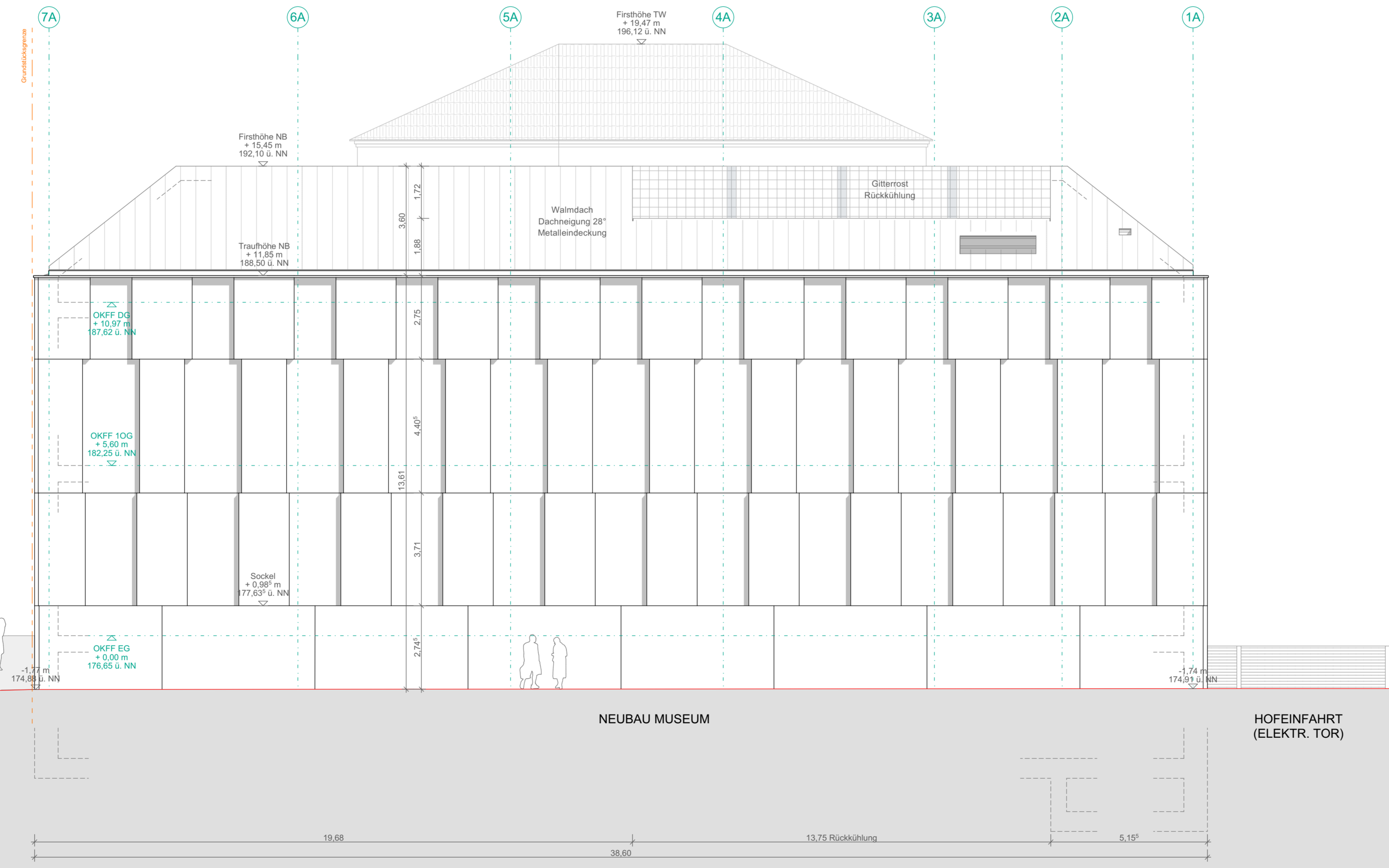

Grundstücksgrenze



Nachbargebäude
+16,60 m
193,25 ü. NN

BESTANDSGELÄNDE
BMWS gem. IGBV
-3,15 m
173,50 ü. NN

BRÜDER-GRIMM-PLATZ

NEUBAU MUSEUM

HOFEINFAHRT
(ELEKTR. TOR)

LPH 3: ENTWURFSPLANUNG

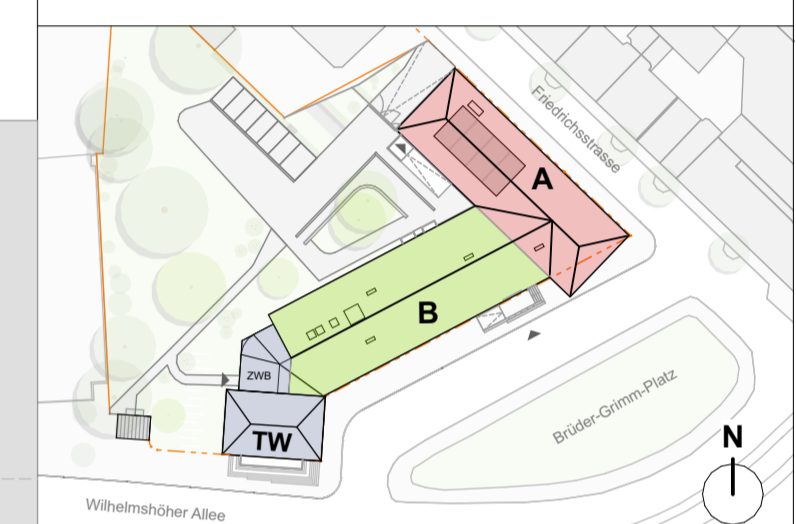

BAUMASSNAHME: NEUBAU EINES MUSEUMS FÜR TAPETEN- UND RAUMKUNST KASSEL

PROJEKT - NR. / BM - NR.: A.0454.166660
FACHSICHT: ARCHITEKTUR
PLANINHALT: NEUPLANUNG ANSICHT_0ST FRIEDRICHSTRASSE

DATUM: 28.08.2020 MASSSTAB: 1:100
GEZEICHNET: Ibu, swe BLATTGRÖSSE: 91,4 x 42,0
GENEHMIGT: GESEHEN:

PLAN-NR./ - CODE 3A_0_TN_42_302_b
ARCHITEKT: STURM UND WARTZECK GMBH
ARCHITECTEN BDA INNENARCHITECTEN
WILHELM-NEY-STRASSE 22, 36160 DIPPERZ
TEL.: 06657 9145-0
FAX: 06657 9145-11
MAIL: TEAM@STURM-WARTZECK.DE

NUTZER: MUSEUMSLANDSCHAFT HESSEN KASSEL
POSTFACH 410420, 34066 KASSEL
TEL.: 0561 31690-0
FAX: 0561 31690-11
MAIL: INFO@MUSEUM-KASSEL.DE

BAUHERR: LAND HESSEN
VERTRETEN DURCH DAS HESS. MINISTERIUM DER FINANZEN

VERTRETEN DURCH DEN LANDESBETRIEB BAU UND IMMOBILIEN HESSEN
NIEDERLASSUNG NORD
GOETHESTRASSE 46, 34119 KASSEL
TEL.: 0561 7203-0
FAX: 0561 7203-132
MAIL: INFO.NORD@LBIH.HESSEN.DE



LEGENDE

	Betonfertigteile Fassade		Grundstücksgrenze
	Stehfalzdach		Bestandsgelände
	Ziegeldach		Achse
	Gitterrost		BMWS (Bemessungswasserstand)
	Gelände		Baugrube
	Vorgeschlagene Änderungen		Breite Höhe

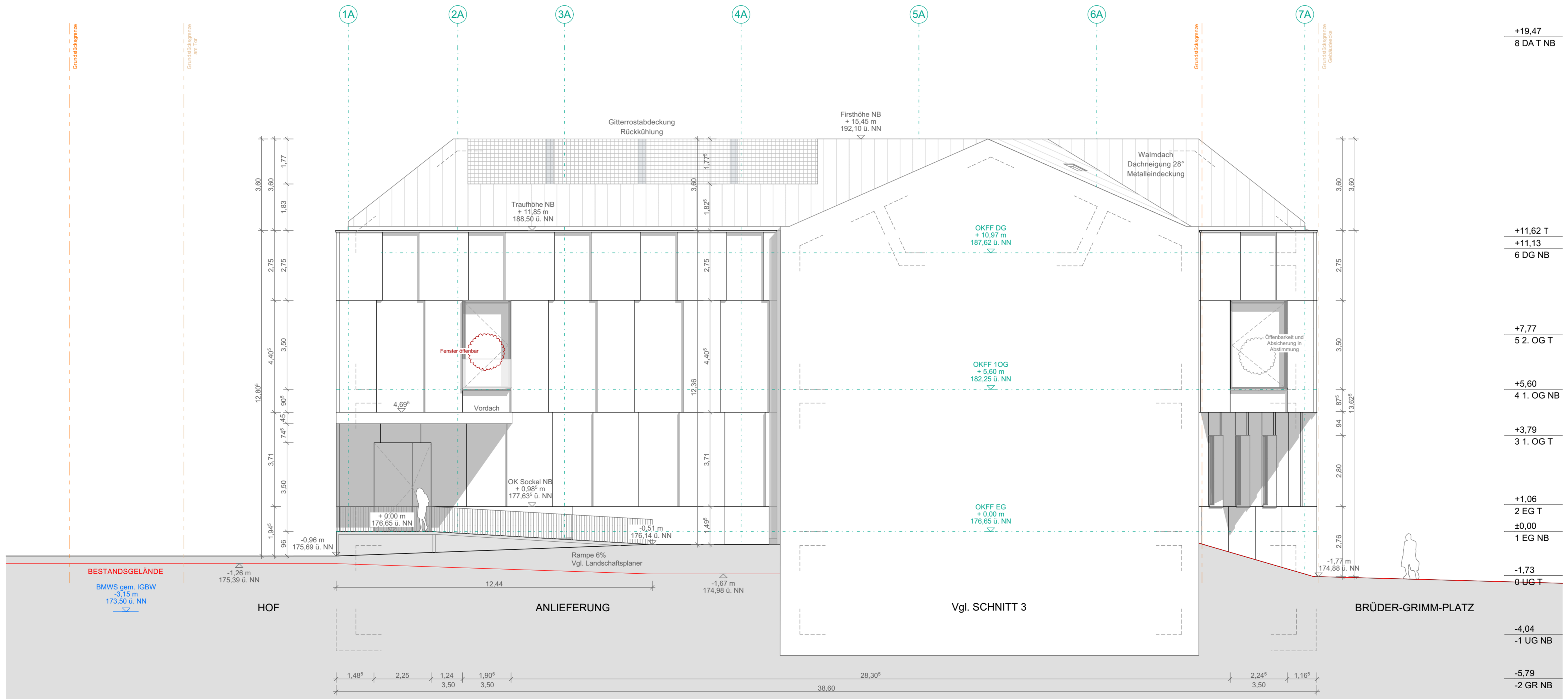
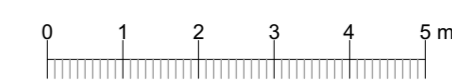

LPH 3: ENTWURFSPLANUNG

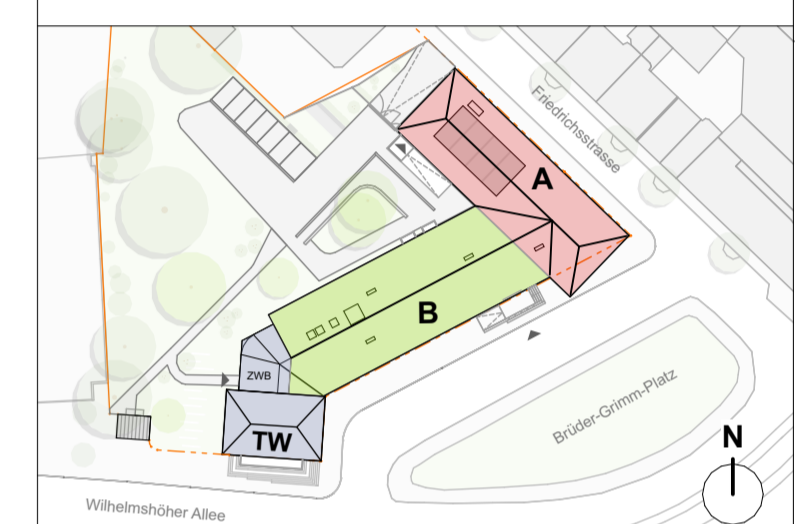

BAUMASSNAHME: NEUBAU EINES MUSEUMS FÜR TAPETEN- UND RAUMKUNST KASSEL

PROJEKT - NR. / BM - NR.: A.0454.166660
 FACHSICHT: ARCHITEKTUR
 PLANINHALT: NEUPLANUNG ANSICHT_WEST ANLIEFERUNG_AUSKRAGUNG

DATUM: 28.08.2020 MASSSTAB: 1:100
 GEZEICHNET: Ibu, swe BLATTGRÖSSE: 91,4 x 42,0
 GENEHMIGT: GESEHEN:

PLAN-NR./ - CODE 3A_0_TN_43_303_b
 ARCHITEKT: STURM UND WARTZECK GMBH
 ARCHITECTEN BDA INNENARCHITECTEN
 WILHELM-NEY-STRASSE 22, 36160 DIPPERZ
 TEL.: 06657 9145-0
 FAX: 06657 9145-11
 MAIL: TEAM@STURM-WARTZECK.DE

NUTZER: MUSEUMSLANDSCHAFT HESSEN KASSEL

 POSTFACH 410420, 34066 KASSEL
 TEL.: 0561 31680-0
 FAX: 0561 31680-11
 MAIL: INFO@MUSEUM-KASSEL.DE

BAUHERR: LAND HESSEN
 VERTRETEN DURCH DAS HESS. MINISTERIUM DER FINANZEN

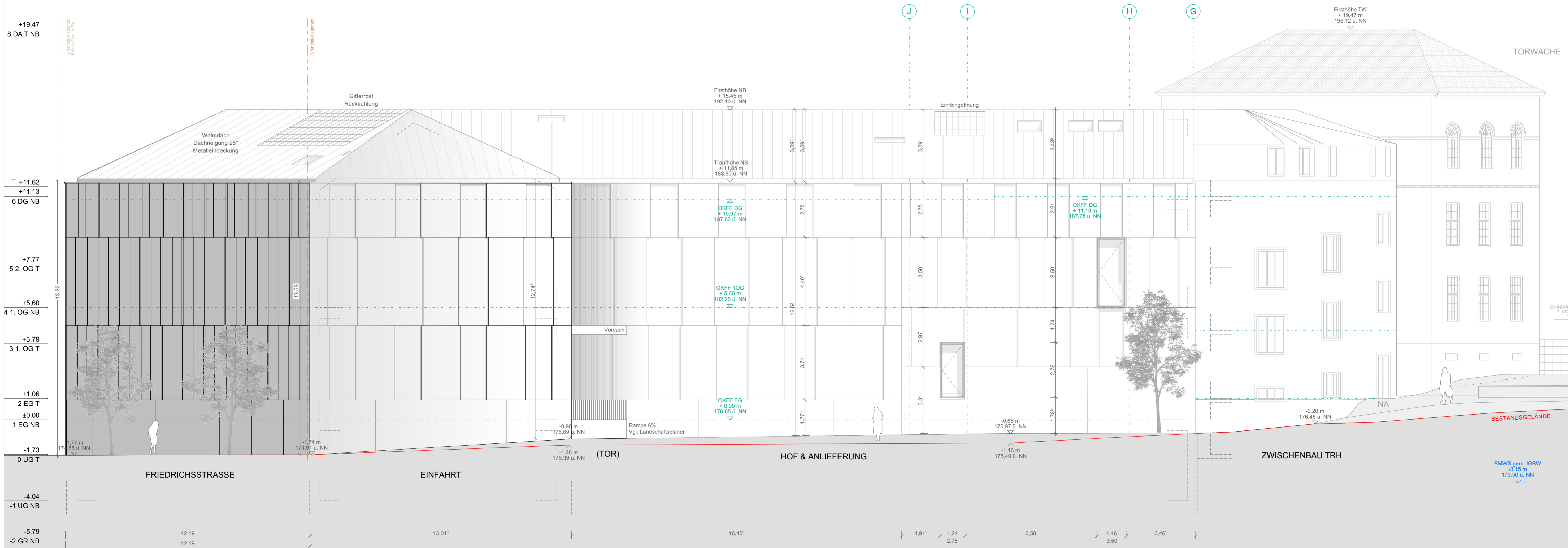

VERTRETEN DURCH DEN LANDESBETRIEB BAU UND IMMOBILIEN HESSEN
 NIEDERLASSUNG NORD
 GOETHESTRASSE 46, 34119 KASSEL
 TEL.: 0561 7203-0
 FAX: 0561 7203-132
 MAIL: INFO.NORD@LBIH.HESSEN.DE

LEGENDE

	Betonfertigteil Fassade		Grundstücksgrenze
	Stehfalzdach		Bestandsgelände
	Ziegeldach		Achse
	Gitterrost		BMWS (Bemessungs- wasserstand)
	Gelände		Baugrube
	Vorgenommene Änderungen		Breite Höhe

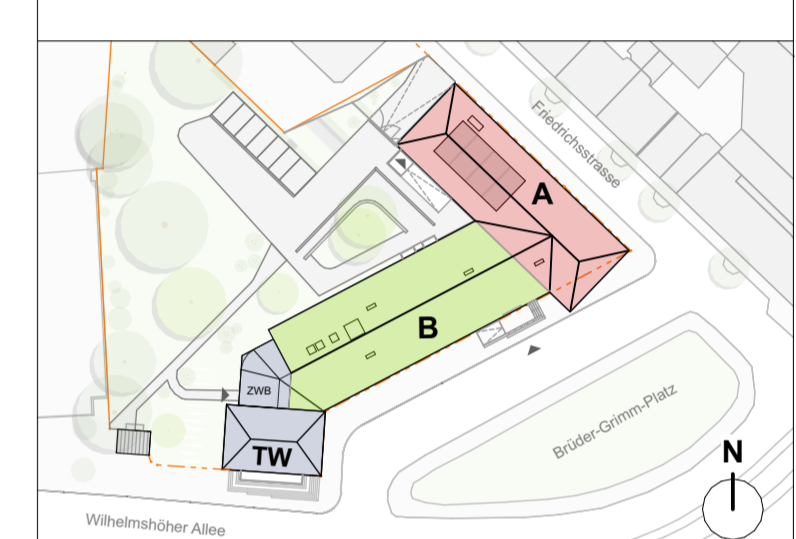

LPH 3: ENTWURFSPLANUNG



BAUMASSNAHME: NEUBAU EINES MUSEUMS FÜR TAPETEN- UND RAUMKUNST KASSEL

PROJEKT - NR. / BM - NR.:	A.0454.166660
FACHSICHT:	ARCHITEKTUR
PLANINHALT:	NEUPLANUNG ANSICHT_NORD HOFSEITE
DATUM:	28.08.2020
GEZEICHNET:	ibu, swe
GENEHMIGT:	GESEHEN:
PLAN-NR./ - CODE	3A_0_TN_44_304_b

ARCHITEKT: STURM UND WARTZECK GMBH
ARCHITECTEN BDA INNENARCHITECTEN

WILHELM-NEY-STRASSE 22, 36160 DIPPERZ
 TEL.: 06657 9145-0
 FAX: 06657 9145-11
 MAIL: TEAM@STURM-WARTZECK.DE

NUTZER: MUSEUMSLANDSCHAFT HESSEN KASSEL
 POSTFACH 410420, 34066 KASSEL
 TEL.: 0561 31690-0
 FAX: 0561 31690-11
 MAIL: INFO@MUSEUM-KASSEL.DE

BAUHERR: LAND HESSEN
 VERTRETEN DURCH DAS HESS. MINISTERIUM DER FINANZEN

VERTRETEN DURCH DEN LANDESBETRIEB BAU UND IMMOBILIEN HESSEN
 NIEDERLASSUNG NORD
 GOETHESTRASSE 46, 34119 KASSEL
 TEL.: 0561 7203-0
 FAX: 0561 7203-132
 MAIL: INFO.NORD@LBIH.HESSEN.DE

