

Schnitt N-B M 1:100

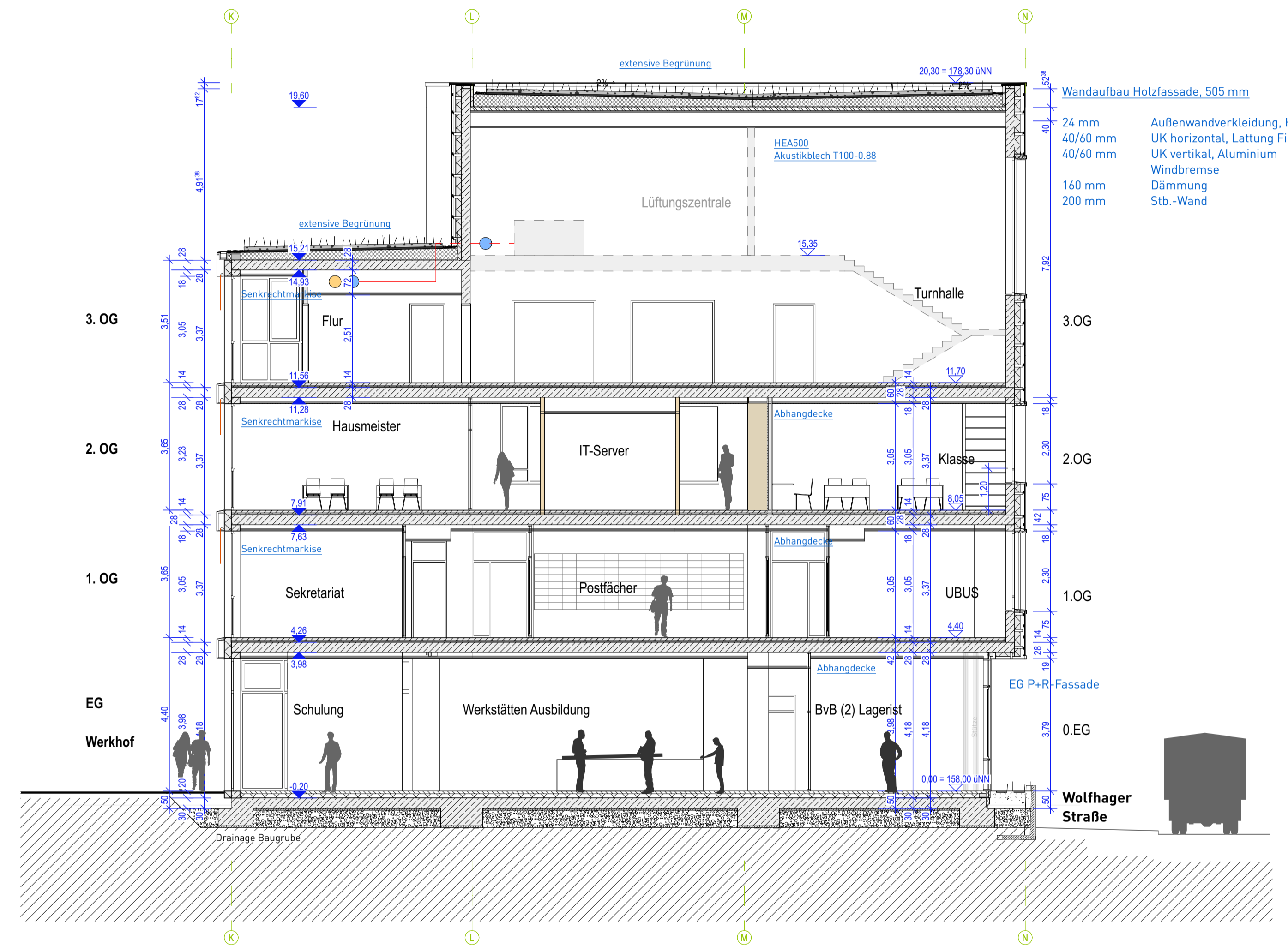

Schnitt N-A M 1:100

KS-BBW • Berufsbildungswerk Kassel
 Neu- und Umbau Berufsbildungswerk Kassel

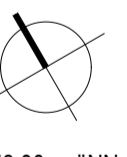
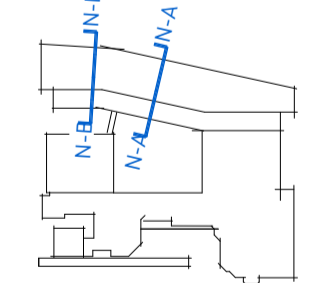



± 158,00 m üNN

LIEGENSCHAFT Kassel - Flur 011		FLURSTÜCK NR. 00073/005	
BAUHERR Bathildisheim e.V. Bathildisstr. 7 34454 Bad Arolsen Tel 05691 804256		UNTERSCHRIFT BAUHERR	
ARCHITEKTEN Baufrösche Architekten und Stadtplaner GmbH Lange Straße 90 34131 Kassel Tel 0561 93799-0 foundation 5+ Architekten BDA Karthäuserstr. 7-9 34117 Kassel Tel 0561 920008-0		UNTERSCHRIFT ARCHITEKT	
FACHSPARTE Architektur	PHASE Genehmigung	DATUM 13.11.20	MASSSTAB 1:100
PLANINHALT Schnitt N-B_N-A Neubau			
PLANNUMMER KS-BBW A4 - 4SC_01_00			

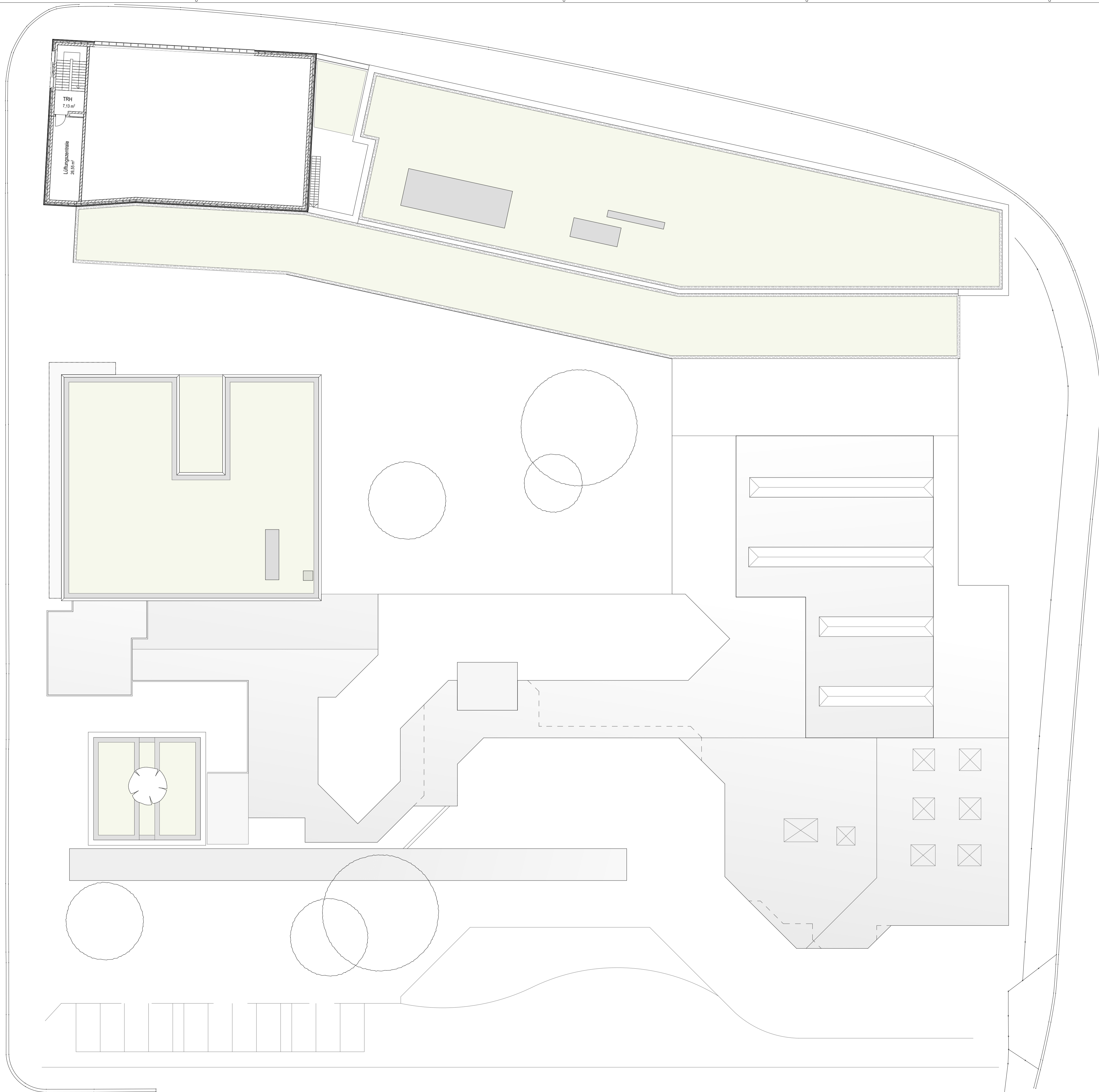
Dachaufsicht

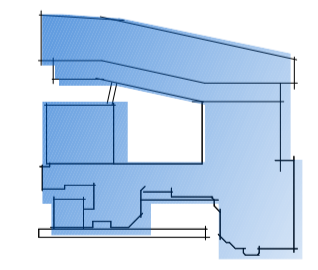
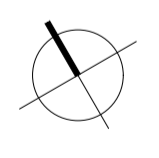

TRH
7,13 m²
Lüftungsmühle
18,50 m²

KS-BBW • Berufsbildungswerk Kassel Neu- und Umbau Berufsbildungswerk Kassel			
		 ± 158.00 m üNN	
LIEGENSCHAFT Kassel - Flur 011		FLURSTÜCK NR. 00073/005	
BAUHERR Bathildesheim e.V. Bathildestr. 7 34454 Bad Arolsen Tel 05691 804256		UNTERSCHRIFT BAUHERR	
ARCHITEKTEN Baufrosche Architekten und Stadtplaner GmbH Lange Straße 90 34131 Kassel Tel 0561 93799-0		UNTERSCHRIFT ARCHITEKT	
 foundation 5+ Architekten BDA Karthäuserstr. 7-9 34117 Kassel Tel 0561 920008-0			
FACHSPARTE Architektur	PHASE Genehmigung	DATUM 15.09.2020	MASSSTAB 1:200
PLANINHALT Grundriss Übersicht DA			
PLANNUMMER KS-BBW A4 - 1UE_05_04			



LEGENDE

- Bestandsbaum Erhalt
- Baum Neupflanzung
- Mobile Kübelpflanzen
- Betonpflaster
- Betonpflaster mit Rasenfugen
- Rasengitterpflaster/ Rasenliner
- Entwässerung Kastenrinne
- Entwässerung Straßenablauf
- 158.00 Bestandshöhe
- 158.00 Planungshöhe

projekt **Kassel BBW Freianlagen**
 Berufsbildungswerk Nordhessen
 Sickingenstraße, 28
 34117 Kassel

plannr. 4001
 planinhalt Lageplan Freiflächen
 leistungsphase Genehmigungsplanung
 maßstab 1:250
 erstellung / format 13.11.20 / A1
 bearbeiter weingart@foundation-kassel.de
 abb@foundation-kassel.de

bauherr **Bathildisheim e.V.**
 Bathildisstr. 7
 34454 Bad Arolsen

planung **foundation 5+**
 landschaftsarchitekten
 und planer bdl
 achterberg | herz | rohler gbr
 Karthäuserstraße 7-9, 34117 Kassel
 t. 0561.920008-0 f. 0561.920008-20

datum _____ änderungen _____ index _____

alle winkel, maße sowie sämtliche leitungen sind vor ort zu prüfen.
 differenzen sind der bauleitung anzuzeigen.