

Stadtverordnetenversammlung
Ausschuss für Finanzen, Wirtschaft und
Grundsatzfragen



An die
Mitglieder
des Ausschusses für Finanzen, Wirtschaft und
Grundsatzfragen
der Stadtverordnetenversammlung

Kassel

Geschäftsstelle:
Büro der Stadtverordnetenversammlung

Rathaus, 34112 Kassel
Auskunft erteilt: Frau Schmidt
Tel. 05 61/7 87.12 24
Fax 05 61/7 87.21 82
E-Mail: Nicole.Schmidt@stadt-kassel.de

Kassel, 6. September 2011

Sehr geehrte Damen und Herren,

zur **5.** öffentlichen Sitzung des Ausschusses für Finanzen, Wirtschaft und Grundsatzfragen lade ich
ein für

**Dienstag, 13. September 2011, 16:00 Uhr,
Sitzungssaal des Magistrats, Rathaus, Kassel.**

Tagesordnung:

- 1. Haushaltssatzung der Stadt Kassel für das Jahr 2012 sowie Investitionsprogramm für die Jahre 2012 bis 2015 und Ergebnis- und Finanzplanung für die Jahre 2011 bis 2015**
Vorlage des Magistrats
Berichtersteller/in: Stadtkämmerer Dr. Jürgen Barthel
- 101.17.131 - *)
(1. Lesung)

Mit freundlichen Grüßen

Petra Friedrich
Vorsitzende

*) Den Entwurf des Haushaltsplanes 2012 erhielten Sie über Ihre Fraktionsbüros.

Kassel, 22. September 2011

Niederschrift
über die **5. öffentliche Sitzung**
des Ausschusses für Finanzen, Wirtschaft und Grundsatzfragen
am Dienstag, 13. September 2011, 16:00 Uhr,
im Sitzungssaal des Magistrats, Rathaus, Kassel

Anwesende: Siehe Anwesenheitsliste
(Bestandteil der Niederschrift)

Tagesordnung:

Haushaltssatzung der Stadt Kassel für das Jahr 2012 sowie Investitions- 101.17.131
programm für die Jahre 2012 bis 2015 und Ergebnis- und Finanzplanung
für die Jahre 2011 bis 2015

Vorsitzende Friedrich eröffnet die mit der Einladung vom 14.09.2011 ordnungsgemäß einberufene 5. öffentliche Sitzung des Ausschusses für Finanzen, Wirtschaft und Grundsatzfragen, begrüßt die Anwesenden und stellt die Beschlussfähigkeit fest.

- 1. Haushaltssatzung der Stadt Kassel für das Jahr 2012 sowie Investitionsprogramm für die Jahre 2012 bis 2015 und Ergebnis- und Finanzplanung für die Jahre 2011 bis 2015**
Vorlage des Magistrats
- 101.17.131 -

Antrag

Die Stadtverordnetenversammlung wird gebeten, folgenden Beschluss zu fassen:

- „1. Die Stadtverordnetenversammlung beschließt
 - a) die als Anlage beigefügte Haushaltssatzung der Stadt Kassel für das Jahr 2012 vom 29.08.2011
 - b) das Investitionsprogramm (Investitionen und Investitionsförderungsmaßnahmen) der Stadt Kassel für die Jahre 2012 - 2015
2. Die Stadtverordnetenversammlung nimmt von der Ergebnis- und Finanzplanung der Stadt Kassel für die Jahre 2011 bis 2015 nach dem Stand vom 29.08.2011 Kenntnis. Der Magistrat wird beauftragt, die sich aus den Haushaltsberatungen ergebenden Änderungen in den Ergebnis- und Finanzplan einzuarbeiten.
3. Der Magistrat wird ermächtigt, buchungstechnische Anpassungen des Finanzhaushaltes an dem von der Stadtverordnetenversammlung beschlossenen Ergebnishaushalt vorzunehmen.
4. Der Magistrat wird ermächtigt, offenbare Unrichtigkeiten in der Zuordnung veranschlagter Haushaltsmittel sowie Schreibfehler im endgültigen Ausdruck des Haushaltsplans zu berichtigen.
5. Auf die Aufstellung von Eckwerten für den Haushaltsplan wird verzichtet.“

Vorsitzende Friedrich gibt weitere Termine zur Beratung des Entwurfs des Haushaltsplanes 2012 bekannt:

Do., 17.11.2011

Ende der Abgabefrist für die Änderungsanträge der Fraktionen bzw. Fraktionslosen und des Jugendhilfeausschusses

Mi., 23.11.2011, 16:00 Uhr

AG Stellenplan

Mi., 30.11.2011, 16:00 Uhr

Ausschuss für Finanzen, Wirtschaft und Grundsatzfragen, 2. Lesung

Mo., 12.12.2011.

Stadtverordnetenversammlung, Verabschiedung des Haushaltsplanentwurfes 2012.

Der Entwurf des Haushaltsplanes für das Jahr 2012 wird in 1. Lesung beraten.

Vorsitzende Friedrich ruft den Entwurf des Haushaltsplanes 2012 zur Beratung nach Berichten, Teilergebnishaushalten der Ämter, Investitionen und Anlagen zur Beratung auf. Die Vertreter/in des Magistrats beantworten die Fragen der Ausschussmitglieder zum Entwurf des Haushaltsplanes.

Vorbericht

Seite 56, 2.2.3.2 Tagesbetreuung von Kindern

Auf Anfrage von Stadtverordneten Lewandowski, CDU-Fraktion, sagt Stadträtin Janz eine Auflistung zum Protokoll zu, aus der ersichtlich ist, inwieweit der Rechtsanspruch auf Betreuungsplätze in den einzelnen Gruppen erfüllt ist.

Ergebnishaushalt

**Seite 266, TeilHH 32001 Sicherheit und Ordnung
Sachkonto 72301560, Bestattungskosten**

Stadtverordneter Dr. Schnell, SPD-Fraktion, fragt nach, warum sich der Haushaltsansatz von 2011 auf 2012 verringert hat. In diesem Zusammenhang möchte er wissen wie sich die Bestattungskosten zusammensetzen. Bürgermeister Kaiser sagt zu, die Antwort zu diesem Thema aus einer Fragestunde des Jahres 2010 zur Verfügung zu stellen.

Investitionsplan

Seite 514, , Schule Brückenhof, Baukosten/bauliche Verbesserungen (OBR 21)

Auf Nachfrage von Stadtverordneten Lewandowski teilt Stadträtin Janz mit, dass die Schulen und auch die Ortsbeiräte darüber informiert sind, dass es in 2012 keine zusätzlichen Baumaßnahmen an den Grundschulen geben wird. Stadträtin Janz wird den Brief, der diesbezüglich an die Schulen und an die Ortsbeiräte gesandt wurde, den Fraktionen zur Verfügung stellen.

Seite 571, Friedhöfe

Stadtverordneter Lewandowski fragt, für welche Maßnahmen der Haushaltsansatz 2012 verwandt werden soll und nach der rechtlichen Grundlage dafür. Stadtkämmerer Dr. Barthel sagt eine Auflistung der Maßnahmen zum Protokoll zu.

Seite 576, Ziel 2 Programme EFRE Strukturfonds 2007-2013

Auf Anfrage von Stadtverordneten Lewandowski sagt Stadtkämmerer Dr. Barthel eine Auflistung der geplanten Maßnahmen zum Protokoll zu.

Seite 577, Soziale Stadt Wesertor (OBR 14)

Stadtverordneter Lewandowski fragt, welche Projekte für diese Investition geplant sind. Stadtkämmerer Dr. Barthel sagt die schriftliche Beantwortung zum Protokoll zu.

Seite 590, Radwege/Radrouten

Eine Planungsliste über die bisher konkret geplanten Maßnahmen wird, auf Anfrage von Stadtverordneten Lewandowski, von Stadtkämmerer Dr. Barthel zum Protokoll zugesagt. Alles was bisher noch nicht konkretisiert werden kann, wird zu gegebener Zeit nachgereicht.

Nachdem die Lesung des Haushaltsplanentwurfes 2012 heute so zügig abgeschlossen werden konnte, erklärt Vorsitzende Friedrich die 1. Lesung für erledigt mit der Zusage des Magistrats, dass ausnahmsweise die per Mail eingereichten Fragen der Fraktion Kasseler Linke vom 13.09.2011 zeitnah an alle Fraktionen und fraktionslosen Stadtverordneten schriftlich beantwortet werden. Somit wäre auch Tagesordnungspunkt 1 der nächsten Sitzung des Ausschusses erledigt.

Ende der Sitzung: 18:15 Uhr

Petra Friedrich
Vorsitzende

Nicole Schmidt
Schriftführerin

Anwesenheitsliste

zur 5. öffentlichen Sitzung des Ausschusses für Finanzen, Wirtschaft und Grundsatzfragen am

Dienstag, 13. September 2011, 16:00 Uhr
im Sitzungssaal des Magistrats, Rathaus, Kassel

Mitglieder

Petra Friedrich, SPD
Vorsitzende

P. Friedrich

Gernot Rönz, B90 / Grüne
1. stellvertretender Vorsitzender

G. Rönz

Dr. Maik Behschad, CDU
2. stellvertretender Vorsitzender

M. Behschad

Anke Bergmann, SPD
Mitglied

A. Bergmann

Wolfgang Decker MdL, SPD
Mitglied

W. Decker

Uwe Frankenberger MdL, SPD
Mitglied

i. v. *H. Eichler*

U. Frankenberger

Christian Geselle, SPD
Mitglied

C. Geselle

Hermann Hartig, SPD
Mitglied

H. Hartig

Dr. Günther Schnell, SPD
Mitglied

G. Schnell

Dirk Döhne, B90 / Grüne
Mitglied

D. Döhne

Ruth Fürsch, B90 / Grüne
Mitglied

R. Fürsch

Thomas Koch, B90 / Grüne
Mitglied

T. Koch

Anja Lipschik, B90 / Grüne
Mitglied

A. Lipschik

Bernd-Peter Doose, CDU
Mitglied

B. Doose

Georg Lewandowski, CDU
Mitglied

G. Lewandowski

Dr. Norbert Wett, CDU
Mitglied

N. Wett

Kai Boeddinghaus, Kasseler Linke
Mitglied

entschuldigt

Frank Oberbrunner, FDP
Mitglied

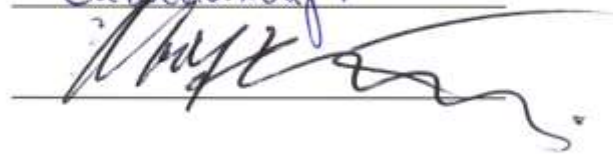

Teilnehmer mit beratender Stimme

Jörg-Peter Bayer, Piraten
Stadtverordneter

Jörg-Peter Bayer

Bernd Wolfgang Häfner, Freie Wähler
Stadtverordneter



Olaf Petersen, Piraten
Stadtverordneter

Izzet Pehlivan,
Vertreter des Ausländerbeirates

Magistrat

Bertram Hilgen, SPD
Oberbürgermeister



Jürgen Kaiser, SPD
Bürgermeister

Dr. Jürgen Barthel, SPD
Stadtkämmerer

Anne Janz, B90 / Grüne
Stadträtin

Anne Janz

Schriftführung

Nicole Schmidt,
Schriftführerin



Edith Schneider,
-16-

Edith Schneider

Verwaltung und andere Teilnehmer

Moldrich -20-
Stephan Rios -20-
Sampa-Klinges -20-
Gabriele Herubach -40-
Judith Osterbrink -51-
L. Kru -41-
D. Rhiemeier -41-
J. Brendix -11-
G. Litzke -21-
G. Jurek -10-
Sylvia Heroy -10-
V. G. Wend -62-
J. K. Delucio -57-
Lichap -65-
P. Pfl -67-
Purpenberg -68-
P. Lusa -63-
Kramer -66-
P. Pfl -52-
P. Pfl -40-

cf. Follert -52-
M. Schmitz -37-
K. Pfl -37-
Huter -36-
M. Hahn -10-
Mara Jurek -50-
G. Kistner -32-
Jurek -32-
Laskowitz -66-
Gölmus -66-
Palus -64-
Leink -201-
Behle -201-
Tutler -201-
Pfl -201-
Anja Oestle (Anwärterin) z. Z. -201-
Cosyja Wachenfeld (Anwärterin) z. Z. -67-
Pfl -65-

Haushaltssatzung der Stadt Kassel für das Jahr 2012 sowie Investitionsprogramm für die Jahre 2012 bis 2015 und Ergebnis- und Finanzplanung für die Jahre 2011 bis 2015

Berichtersteller/-in: Stadtkämmerer Dr. Jürgen Barthel

Antrag

Die Stadtverordnetenversammlung wird gebeten, folgenden Beschluss zu fassen:

- „1. Die Stadtverordnetenversammlung beschließt
 - a) die als Anlage beigefügte Haushaltssatzung der Stadt Kassel für das Jahr 2012 vom 29.08.2011
 - b) das Investitionsprogramm (Investitionen und Investitionsförderungsmaßnahmen) der Stadt Kassel für die Jahre 2012 - 2015
2. Die Stadtverordnetenversammlung nimmt von der Ergebnis- und Finanzplanung der Stadt Kassel für die Jahre 2011 bis 2015 nach dem Stand vom 29.08.2011 Kenntnis. Der Magistrat wird beauftragt, die sich aus den Haushaltsberatungen ergebenden Änderungen in den Ergebnis- und Finanzplan einzuarbeiten.
3. Der Magistrat wird ermächtigt, buchungstechnische Anpassungen des Finanzhaushaltes an dem von der Stadtverordnetenversammlung beschlossenen Ergebnishaushalt vorzunehmen.
4. Der Magistrat wird ermächtigt, offenbare Unrichtigkeiten in der Zuordnung veranschlagter Haushaltsmittel sowie Schreibfehler im endgültigen Ausdruck des Haushaltsplans zu berichtigen.
5. Auf die Aufstellung von Eckwerten für den Haushaltsplan wird verzichtet.“

Begründung:

Zum Haushaltsplan

Gemäß § 114a Abs. 1 Hessische Gemeindeordnung (HGO) hat die Gemeinde für jedes Haushaltsjahr eine Haushaltssatzung zu erlassen. Der Magistrat stellt den Entwurf der Haushaltssatzung fest und legt ihn der Stadtverordnetenversammlung zur Beratung und Beschlussfassung vor (§ 114d i. V. m. § 97 Abs. 1 HGO).

1. Haushaltssatzung

Die Haushaltssatzung enthält nach § 114a Abs. 2 HGO die Festsetzung

1. des Haushaltsplanes
 - a) im Ergebnishaushalt unter Angabe des Gesamtbetrages der Erträge und Aufwendungen des Haushaltsjahres, sowohl im ordentlichen als auch im außerordentlichen Ergebnis sowie des sich daraus ergebenden Saldos,
 - b) im Finanzhaushalt unter Angabe des Saldos aus Einzahlungen und Auszahlungen aus laufender Verwaltungstätigkeit, sowie des Gesamtbetrages aus Einzahlungen

und Auszahlungen aus Investitions- und Finanzierungstätigkeit sowie des sich daraus ergebenden Saldos,

- c) des Gesamtbetrages der vorgesehenen Kreditaufnahmen für Investitionen und Investitionsförderungsmaßnahmen (Kreditermächtigung),
 - d) des Gesamtbetrages der vorgesehenen Ermächtigungen zum Eingehen von Verpflichtungen, die künftige Haushaltsjahre mit Auszahlungen für Investitionen und Investitionsförderungsmaßnahmen belasten (Verpflichtungsermächtigungen),
2. des Höchstbetrages der kurzfristigen Verbindlichkeiten („Kassenkredite“),
 3. der Steuersätze, die für jedes Haushaltsjahr festzusetzen sind.

Gemäß § 82 Abs. 3 HGO und im Rahmen der in § 4 Satz 1 der Geschäftsordnung für Ortsbeiräte in der Fassung vom 08.06.1998 genannten Aufgaben des Ortsbeirates sind die Ortsbeiräte zum Entwurf des Haushaltsplanes zu hören. Aus terminlichen Gründen ist die Abkürzung der Äußerungsfrist gemäß § 7 Abs. 1 der genannten Geschäftsordnung erforderlich.

Der Höchstbetrag der kurzfristigen Verbindlichkeiten („Kassenkredite“) wurde in den Entwurf der Haushaltssatzung 2012 mit einem Betrag von 600 Mio. € eingesetzt (§ 4). Die Haushaltssatzung 2011 enthielt als Höchstbetrag der kurzfristigen Verbindlichkeiten ebenfalls 600 Mio. €.

Der Höchstbetrag der im Vorjahr aufgenommenen kurzfristigen Verbindlichkeiten lag im Oktober 2010 bei rd. 337 Mio. €. Für deren Bemessung ist zu berücksichtigen, dass es vor den Hauptsteuerterminen zu Bedarfsspitzen kommt, so dass der Kreditrahmen zur Erhaltung der Leistungsfähigkeit deutlich höher anzusetzen ist.

Die Steuersätze, die für jedes Haushaltsjahr festzusetzen sind, werden im Entwurf der Haushaltssatzung 2012 nicht verändert.

2. Haushaltsplan - Gesamtergebnisplan/Gesamtergebnishaushalt -

Der Entwurf des **Haushaltsplanes 2012 in der Fassung vom 29.08.2011** schließt für den Ergebnishaushalt wie folgt ab:

2012	ordentl. Ergebnis	a.o. Ergebnis	Gesamt
Erträge	615.013.203 €	1.447.250 €	616.460.453 €
Aufwendungen	686.989.161 €	300.000 €	687.289.161 €
Jahresfehlbetrag			70.828.708 €

Orientierungsgrundlage für die Ansatzbildung im Ergebnisplan war der um einmalige Zahlungen bereinigte Ansatz 2011. Das Haushaltssicherungskonzept 2012 wird zu einem späteren Zeitpunkt vorgelegt. Die Fortschreibung des Haushaltssicherungskonzeptes 2011 sowie neu zu erschließende Konsolidierungsmaßnahmen werden in das Haushaltssicherungskonzept 2012 eingearbeitet, das getrennt zur Beratung und Beschlussfassung vorgelegt wird und das mit dem Haushaltsplan 2012 zusammen beschlossen werden muss.

Weitere Erläuterungen, insbesondere zu wesentlichen Aufwands- und Ertragspositionen, sind im Vorbericht und den jeweiligen Anlagen enthalten.

3. Haushaltsplan - Gesamtfinanzplan/Gesamtfinanzhaushalt -

Das Volumen des Gesamtfinanzhaushaltes stellt sich im **Haushaltsplanentwurf 2012** wie folgt dar:

Finanzmittelfluss aus laufender Verwaltungstätigkeit - 32.502.068 €

Einzahlungen aus der Veräußerung von Vermögensgegenständen, Investitionszuweisungen und Beiträge zu Investitionsmaßnahmen 21.631.075 €

Auszahlungen für Investitionen, Investitionsfördermaßnahmen und Finanzanlagen insgesamt - 72.451.870 €

Finanzmittelfluss aus Investitionstätigkeit - 50.820.795 €

Das Volumen der geplanten Investitionen und Investitionsförderungsmaßnahmen stellt sich im **Haushaltsplanentwurf 2012** wie folgt dar:

Kreditbedarf lt. Investitionsprogramm 52.223.945 €

Verpflichtungsermächtigungen 24.610.000 €

Die in den Vorjahren zur Verminderung der Kreditaufnahme eingesetzten Nettoeinnahmen aus der Veräußerung städtischen Grundvermögens sind als außerordentliche Erträge im Ergebnisplan ausgewiesen und stehen zur Finanzierung von Investitionen nicht mehr zur Verfügung.

Die Aufnahme von Krediten mit belastendem Schuldendienst unterliegt einer Kreditbegrenzung durch die Aufsichtsbehörde. Grundsätzlich ist der Gesamtbetrag der Kredite für Investitionen und Investitionsförderungsmaßnahmen darauf begrenzt, dass keine Nettoneuverschuldung eintritt, also Kredite nur in Höhe der ordentlichen Tilgung vorgesehen werden sollen.

Darüber hinaus dürfen Kredite in Höhe von insgesamt 35,2 Mio. € für

- die Kapitalausstattung der KVV
- das Gesellschafterdarlehen Städtische Werke (Bäder)
- den Investitionszuschuss Müllheizkraftwerk (Müllurteil)
- die Sanierung des Staatstheaters
- die Entwicklung der Kasseler Museumslandschaft
- die weitere Sanierung des Auestadions und
- den Finanzierungsbedarf für Grundstücksverkehr

aufgenommen werden. Diese Begrenzung ist in diesem Entwurf der Haushaltssatzung eingehalten.

4. Stellenplan

Nach § 114b Abs. 3 Satz 2 HGO ist der Stellenplan Bestandteil des Haushaltsplanes. Im Haushaltsplanentwurf 2012 ist ein Entwurf des Stellenplans enthalten. Der Stellenplan 2012 wird abschließend von der Arbeitsgruppe Stellenplan des Ausschusses für Finanzen, Wirtschaft und Grundsatzfragen behandelt werden.

5. Ergebnis- und Finanzplanung/Investitionsprogramm

Nähere Erläuterungen zur mittelfristigen Ergebnis- und Finanzplanung, in welche wiederum die einzelnen Fachämter und -dezernate einbezogen wurden, bzw. zum Investitionsprogramm, sind dem Vorbericht zu entnehmen.

Die erbetene Ermächtigung des Magistrats Mittelzuordnungen, die nicht den neu gefassten Kontierungsvorschriften entsprechend vorgenommen wurden, und Rechtschreibfehler für den endgültigen Ausdruck des Haushaltsplans beseitigen zu können, soll dazu beitragen, die Beschlussvorlagen auf haushaltsrelevante Fakten zu beschränken.

Die Stadtverordnetenversammlung verzichtet im Hinblick auf den zu einem sehr frühen Zeitpunkt einzuleitenden Prozess der Haushaltsaufstellung auf die Verabschiedung von Eckwerten für den Haushaltsplan 2012.

Der Magistrat hat die Vorlage in seiner Sitzung am 29.08.2011 beschlossen.

Bertram Hilgen
Oberbürgermeister

Haushaltssatzung der Stadt Kassel für das Jahr 2012

Aufgrund der §§ 114a ff der Hessischen Gemeindeordnung (HGO) in der Fassung vom 07. März 2005 (GVBl. I S. 142) zuletzt geändert durch Gesetz vom 14. Dezember 2006 (GVBl. I S. 666) hat die Stadtverordnetenversammlung am folgende Haushaltssatzung beschlossen:

§ 1

Der Haushaltsplan für das Haushaltsjahr 2012 wird

im Ergebnishaushalt

im ordentlichen Ergebnis

mit dem Gesamtbetrag der Erträge auf	615.013.203	EUR
mit dem Gesamtbetrag der Aufwendungen auf	- 686.989.161	EUR

im außerordentlichen Ergebnis

mit dem Gesamtbetrag der Erträge auf	1.447.250	EUR
mit dem Gesamtbetrag der Aufwendungen auf	- 300.000	EUR

mit einem Fehlbedarf von	- 70.828.708	EUR
--------------------------	--------------	-----

im Finanzhaushalt

mit dem Saldo aus den Einzahlungen und Auszahlungen aus laufender Verwaltungstätigkeit auf	- 32.502.068	EUR
---	--------------	-----

und dem Gesamtbetrag der

Einzahlungen aus Investitionstätigkeit auf	21.631.075	EUR
Auszahlungen aus Investitionstätigkeit auf	- 72.451.870	EUR

Einzahlungen aus Finanzierungstätigkeit auf	82.223.945	EUR
Auszahlungen aus Finanzierungstätigkeit auf	- 56.489.600	EUR

mit einem Finanzmittelfehlbedarf des Haushaltsjahres von	- 57.588.518	EUR
--	--------------	-----

festgesetzt.

§ 2

Der Gesamtbetrag der Kredite, deren Aufnahme im Haushaltsjahr 2012 zur Finanzierung von Investitionen und Investitionsförderungsmaßnahmen erforderlich ist, wird

auf	52.223.945	EUR
-----	------------	-----

festgesetzt.

§ 3

Der Gesamtbetrag der Verpflichtungsermächtigungen im Haushaltsjahr zur Leistung von Ausgaben in künftigen Jahren für Investitionen und Investitionsförderungsmaßnahmen wird

auf 24.610.000 EUR

festgesetzt.

§ 4

Der Höchstbetrag der Kassenkredite, die im Haushaltsjahr 2012 zur rechtzeitigen Leistung von Ausgaben in Anspruch genommen werden dürfen, wird auf 600.000.000 EUR festgesetzt.

§ 5

Die Steuersätze für die Gemeindesteuern werden für das Haushaltsjahr wie folgt festgesetzt:

1. Grundsteuer
 - a) für land- und forstwirtschaftliche Betriebe (Grundsteuer A) auf 450 v.H.
 - b) für Grundstücke (Grundsteuer B) auf 490 v.H.
2. Gewerbesteuer auf 440 v.H.

§ 6

Es gilt der von der Stadtverordnetenversammlung als Teil des Haushaltsplans beschlossene Stellenplan.

§ 7

Die Ansätze für Aufwendungen in den Budgets sind gemäß § 21 (1) GemHVO-Doppik übertragbar.

§ 8

Der Magistrat wird ermächtigt, Kredite vorzeitig zu tilgen sowie im Rahmen der Kreditfinanzierungen Vereinbarungen zur Steuerung von Zinsänderungsrisiken sowie zur Optimierung der Kreditkonditionen zu treffen.

Kassel, den xx.xx.xxxx

Der Magistrat

Bertram Hilgen
Oberbürgermeister

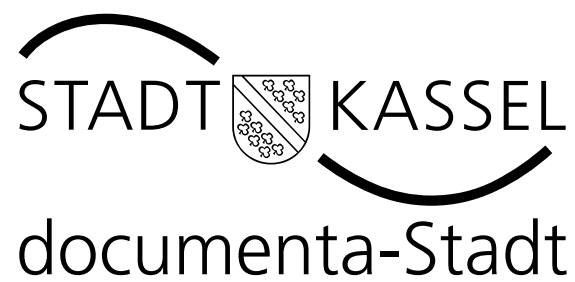

Haushaltsplan 2012

(Entwurf vom 29.08.2011)

Inhaltsverzeichnis

	Seite
Verschiedenes	
• Bemerkungen zur Handhabung des Haushaltsplanes	3
• Budgets	8
• Übersicht der Teilhaushalte und Kostenstellen	18
• Übersicht über die Ortsbeiräte	31
• Dezernatsverteilungsplan	32
• Übersicht Innere Verrechnungen	33
Haushaltssatzung	34
Vorbericht	36
Bilanzkennzahlen	64
Gesamthaushalt	
• Gesamtergebnishaushalt	71
• Produktbereichsplan	88
• Gesamtfinanzhaushalt	91
• Mittelfristige Ergebnisplanung	92
• Mittelfristige Finanzplanung	94
Teilhaushalte	
• Teilergebnis- / Teilfinanzpläne / Investitionen	
o Dezernat 0 - Stadtverordnetenversammlung/Magistrat ¹⁾	95
o Dezernat I	106
o Dezernat II - Finanzen, Beteiligungen und Soziales	187
o Dezernat III - Sport, Ordnung und Sicherheit	244
o Dezernat V - Jugend, Schule, Frauen, Gesundheit	292
o Dezernat VI - Verkehr, Umwelt, Stadtentwicklung und Bauen	364
o Dezernat VIII - Personalrat ¹⁾	438
o Dezernat IX - Allgemeine Finanzen ¹⁾	448
Investitionen	
• Übersicht über die aus Verpflichtungsermächtigungen fällig werdenden Ausgaben	474
• Investitionsprogramm 2011 - 2014	475
Stellenplan	607
Anlagen zum Haushaltsplan	
• Übersicht Personalkostenerstattung	618
• Zusammenstellung der veranschlagten Zuschüsse und Zuwendungen 2011	619
• Übersicht über die Fraktionsmittel	623
• Übersicht über den voraussichtlichen Stand der Rücklagen und Rückstellungen	624
• Übersicht über den voraussichtlichen Stand der Verbindlichkeiten aus Anleihen und Kreditaufnahmen	625
• Wirtschaftspläne KEB und Stadtreiniger	626

¹⁾ siehe Hinweis auf Seite 18

Handhabung des Haushaltsplanes

Vor Ihnen liegt der neue Haushalt 2012. Damit Ihnen die Benutzung leichter fällt, möchten wir Sie auf einige wichtige Punkte hinweisen:

1. Gesetzliche Grundlagen

Die doppische Haushaltswirtschaft basiert auf den einschlägigen Bestimmungen der Hessischen Gemeindeordnung (HGO), der Gemeindehaushaltsverordnung (GemHVO-Doppik), der Gemeindekassenverordnung (GemKVO-Doppik) sowie dem Kommunalabgabengesetz (KAG).

2. Haushaltssatzung

Die von der Stadtverordnetenversammlung beschlossene Haushaltssatzung stellt den rechtlichen Rahmen für diesen Haushaltsplan dar.

3. Einteilung des Haushaltsplanes

Der Haushaltsplan besteht aus einem Gesamtergebnis- und einem Gesamtfinanzhaushalt. Beide gliedern sich wiederum in so genannte Teilhaushalte (Teilergebnis- und Teilfinanzhaushalte). Die im Haushaltsplan abweichenden Bezeichnungen „Gesamtergebnisplan“, „Gesamtfinanzplan“ sowie „Teilergebnis- und Teilfinanzplan“ beruhen darauf, dass das in Hessen verwendete Datenverarbeitungsprogramm „nsk – new system kommunal“ auf den Grundlagen des in Nordrhein-Westfalen angewandten Verfahrens aufbaut. Dort sind die o.g. Begriffe gebräuchlich.

Der Aufbau des Haushaltsplans bildet die Organisationsstruktur der Verwaltung ab. An die Stelle der bisherigen Unterabschnitte bzw. Haushaltsstellen treten dabei die bereits durch die Kosten- und Leistungsrechnung existierenden Kostenstellen. Diese geben durch ihre Bezifferung die Zugehörigkeit zu ihrem jeweiligen Amt wieder.

Die Kostenstelle ist achtstellig und setzt sich wie folgt zusammen:

XXX XX XXX

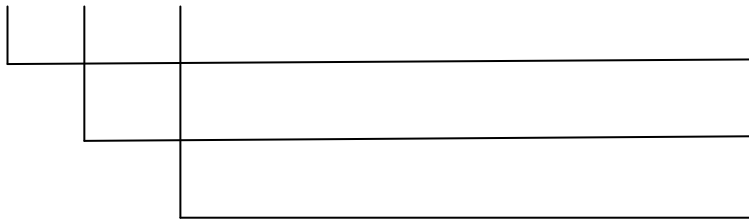

Ordnungsziffer des Amtes + 0

Platzhalter 00

Art der Kostenstelle:

000 allg. Kostenstelle

001-020 allg. Bereichskosten-
stelle

041-060 Nebenkostenstellen

061-100 Umlagekostenstellen

101-999 Hauptkostenstellen (Ort
der Leistungserbringung)

Beispiel Amt Kämmerei und Steuern, Ordnungsziffer 20

200 00 201 Kostenstelle „Beteiligungsverwaltung“

Kernelement der doppelten Buchführung ist die zweifache Erfassung der Geschäftsvorfälle auf Konten, und zwar einmal auf der Soll- und einmal auf der Haben-Seite.

Die Darstellung der auf den Konten ausgewiesenen Beträge unterliegt dabei folgender Vorzeichensystematik:

Werte, die im Soll gebucht werden, sind mit einem **+** als Vorzeichen versehen; Werte, die im Haben gebucht werden, erhalten ein **-**.

Aufwendungen (Kontenklasse 6 und 7) werden immer im Soll gebucht, d.h. sie sind mit einem **+** zu planen.

Bei den Erträgen (Kontenklasse 5) erfolgen die Buchungen auf der Haben-Seite, sie sind daher mit einem **-** zu versehen.

Für die aktiven Bestandskonten (Kontenklasse 0 bis 2) gilt: Zugänge werden im Soll gebucht und erhalten deshalb ein **+**; Abgänge erfolgen auf der Haben-Seite und sind mit einem **-** zu versehen.

Bei den passiven Bestandskonten (Kontenklasse 3 und 4) werden hingegen die Zugänge im Haben gebucht, bekommen somit ein **-** als Vorzeichen, während die Abgänge im Soll erfasst werden und dadurch mit einem **+** zu versehen sind.

Übersicht Kontenrahmen Stadt Kassel

Im Laufe des Jahres 2009 fand eine durch das Land Hessen vorgegebene Umstellung auf einen neuen Verwaltungskontenrahmen statt:

Aktiva

Kontenklasse 0 Immaterielle Vermögens- Gegenstände und Sachan- lagen	Kontenklasse 1 Finanzanlagen	Kontenklasse 2 Umlaufvermögen und aktive Rechnungsabgrenzungspost- en
02 - 04 Immaterielle Vermögensgegenstände 05 Grundstücke und grundstücksgleiche Rechte u. Bauten 06 Infrastrukturvermögen 07 Anlagen und Maschinen zur Leistungserstellung 08 Andere Anlagen, Betriebs- und Geschäftsausstattung 09 geleistete Anzahlungen und Anlagen im Bau	11 Anteile an verbundenen Unternehmen, Sondervermögen 12 Ausleihungen an verbundene Unternehmen 13 Beteiligungen, Zweckverbände 14 Ausleihungen an Unternehmen mit denen Beteiligungsverhältnis besteht 15 Wertpapiere des Anlagevermögens 16 Sonstige Ausleihungen und sonstige Finanzanlagen	20 Roh-, Hilfs- und Betriebsstoffe 21 Unfertige Erzeugnisse, unfertige Leistungen 22 Forderungen aus Zuweisungen und Zuschüssen für laufende Zwecke 23 Forderungen aus Steuern und Abgaben 24 Forderungen aus Lieferungen und Leistungen 25 Forderungen gegen verbundene Unternehmen, Sondervermögen und gegen Unternehmen, mit denen ein Beteiligungsverhältnis besteht 26 Sonstige Vermögensgegenstände 27 Wertpapiere 28 Flüssige Mittel 29 aktive RAP

Passiva

Kontenklasse 3 Eigenkapital und Rückstellungen	Kontenklasse 4 Verbindlichkeiten und passive Rechnungsabgrenzungspost- en	
30 Eigenkapital/Nettoposition 31 Kapitalrücklage 32 Gesetzliche Rücklagen und freie Rücklagen 33 Ergebnisvortrag 34 Jahresergebnis 35 Sonderposten mit Rücklageanteil 36 Sonderposten aus Zuweisungen, Zuschüssen und Beiträgen 37 Rückstellungen für Pensionen und ähnliche Verpflichtungen 38 Rückstellungen für Finanzausgleich und Schuldverhältnisse 39 Sonstige Rückstellungen	41 Anleihen 42 Verbindlichkeiten aus Kreditaufnahmen 43 Verbindlichkeiten aus Zuweisungen, Zuschüssen, Transferleistungen, Investitionszuweisungen, -zuschüssen sowie Investitionsbeiträgen und besondere Finanzausgaben 44 Verbindlichkeiten aus Lieferungen und Leistungen 45 Steuern und ähnliche Abgaben 46 Verbindlichkeiten gegenüber Unternehmern mit 48 Sonstige Verbindlichkeiten 49 Passive RAP	

Ergebnisrechnung

Kontenklasse 5 Erträge	Kontenklasse 6 Aufwendungen	Kontenklasse 7 Aufwendungen
50 Privatrechtliche Leistungs- entgelte 51 Öffentlich-rechtliche Leitungsentgelte 52 Bestandsveränderungen / aktivierte Eigenleistungen 53 Sonstige betriebliche Erträge 54 Erträge aus Zuweisungen, Zuschüssen und Kostener- stattungen und Erträge aus der Auflösung von Sonder- posten für Investitionszu- weisungen, -zuschüsse und Investitionsbeiträge 55 Steuern und steuerähnli- che Erträge einschließlich Erträge aus gesetzlichen Umlagen 56 Erträge aus Beteiligungen und aus anderen Wertpa- piere und Ausleihungen des Finanzanlagevermö- gens 57 Sonstige Zinsen und ähn- liche Erträge 59 Außerordentliche Erträge	60 Aufwendungen für Material, Energie und sonstige verwal- tungswirtschaftliche Tätigkeit 61 Aufwendungen für bezogene Leistungen 62 Entgelte Arbeitnehmer 63 Bezüge Beamte 64 Soziale Abgaben und Aufwendungen für Alters- versorgung und Unterstützung 65 Sonstige Personalaufwen- dungen 66 Abschreibungen 67 Aufwendungen für die Inan- spruchnahme von Rechten und Diensten 68 Aufwendungen für Kommu- nikation, Dokumentation, Information, Reise, Werbung 69 Aufwendungen für Beiträge und Sonstiges sowie Wert- korrekturen	70 Betriebliche Steuern 71 Aufwendungen für Zuwei- sungen, Zuschüsse und Kostenerstattungen sowie besondere Finanzausgaben 72 Aufwendungen für sonstige Leistungen an Dritte (Trans- ferleistungen) 73 Sonstige Steuern und steu- erähnliche Aufwendungen einschließlich gesetzlicher Umlageverpflichtungen 74 Steuern vom Einkommen und Ertrag 76 Abschreibungen auf Wert- papiere des Umlaufvermö- gens und Verluste aus ent- sprechenden Abgängen 77 Zinsen und ähnliche Auf- wendungen 79 Außerordentlicher Aufwand

Kontenklasse 8 Ergebniskonten	Kontenklasse 9 Eröffnungs- und Abschluss- konten	
80 Eröffnung / Abschluss 81 Einzahlungen aus Verwal- tungstätigkeit 82 Sonstige Einzahlungen 83 Auszahlungen aus Verwal- tungstätigkeit 84 Sonstige Auszahlungen 85 Korrekturkonten zu den Erträgen der Kontenklasse 5 86 Korrekturkonten zu den Aufwendungen der Kon- tenklasse 6 87 Korrekturkonten zu den Aufwendungen der Kon- tenklasse 7 88 Kurzfristige Erfolgsrech- nung 89 Innerjährliche Rechnungs- abgrenzung	Frei für Kosten- und Leistungs- rechnung	

In der GemHVO-Doppik sind die klassischen Sammelnachweise nicht mehr vorgesehen; die Stadt Kassel hat sich jedoch dafür entschieden, sie in modifizierter Form beizubehalten. Für sie wurden Einzelbudgets (Erläuterungen siehe unten)gebildet:

Budget Personalausgaben
Budget Unterhaltung von Grünanlagen pp.
Budget Sachversicherungen, Umlagen
Budget Energie, Beleuchtung
Budget Reinigung
Budget Geschäftsausgaben

Damit wird auch ihrem Charakter der amtsübergreifenden Deckungsfähigkeit Rechnung getragen.

Ein Budget umfasst einen vorgebenen Finanzrahmen, der einer Organisationseinheit zur selbstständigen und eigenverantwortlichen Mittelbewirtschaftung zugeordnet ist. Die Planung der Sammelnachweise erfolgt grundsätzlich auf der Ebene der Teilhaushalte. Eine Ausnahme bilden hierbei die Personalkosten. Deren Veranschlagung wird auf der Amtsebene vorgenommen.

Budgetübersicht 2012

Code	Beschreibung	Budget- ebene	Gliederungs- code	Art der Budgetierung	Gebend/Nehmend
7-00111-A001	Energie, Reinigung Dezernat 1	7-010-001	1	Brutto	Gebend/Nehmend
7-00112-A001	Energie, Reinigung Dezernat 2	7-010-001	2	Brutto	Gebend/Nehmend
7-00113-A001	Energie, Reinigung Dezernat 3	7-010-001	3	Brutto	Gebend/Nehmend
7-00115-A001	Energie, Reinigung Dezernat 5	7-010-001	5	Brutto	Gebend/Nehmend
7-00116-A001	Energie, Reinigung Dezernat 6	7-010-001	6	Brutto	Gebend/Nehmend
7-00118-A001	Energie, Reinigung Dezernat 8	7-010-001	8	Brutto	Gebend/Nehmend
7-00119-A001	Energie, Reinigung Dezernat 9	7-010-001	9	Brutto	Gebend/Nehmend
7-00210-A001	Budget Mieten und Pachten Dezernat 0	7-020-001	0	Brutto	Gebend/Nehmend
7-00211-A001	Budget Mieten und Pachten Dezernat 1	7-020-001	1	Brutto	Gebend/Nehmend
7-00212-A001	Budget Mieten und Pachten Dezernat 2	7-020-001	2	Brutto	Gebend/Nehmend
7-00213-A001	Budget Mieten und Pachten Dezernat 3	7-020-001	3	Brutto	Gebend/Nehmend
7-00215-A001	Budget Mieten und Pachten Dezernat 5	7-020-001	5	Brutto	Gebend/Nehmend
7-00216-A001	Budget Mieten und Pachten Dezernat 6	7-020-001	6	Brutto	Gebend/Nehmend
7-00218-A001	Budget Mieten und Pachten Dezernat 8	7-020-001	8	Brutto	Gebend/Nehmend
7-00219-A001	Budget Mieten und Pachten Dezernat 9	7-020-001	9	Brutto	Gebend/Nehmend
7-00310-A001	Personalausgaben Dezernat 0	7-030-001	0	Brutto	Gebend/Nehmend
7-00311-A001	Personalausgaben Dezernat 1	7-030-001	1	Brutto	Gebend/Nehmend
7-00312-A001	Personalausgaben Dezernat 2	7-030-001	2	Brutto	Gebend/Nehmend
7-00313-A001	Personalausgaben Dezernat 3	7-030-001	3	Brutto	Gebend/Nehmend
7-00315-A001	Personalausgaben Dezernat 5	7-030-001	5	Brutto	Gebend/Nehmend
7-00316-A001	Personalausgaben Dezernat 6	7-030-001	6	Brutto	Gebend/Nehmend
7-00318-A001	Personalausgaben Dezernat 8	7-030-001	8	Brutto	Gebend/Nehmend
7-00319-A001	Personalausgaben Dezernat 9	7-030-001	9	Brutto	Gebend/Nehmend
7-00410-A001	Unterhaltung der Grünanlagen Dezernat 0	7-040-001	0	Brutto	Gebend/Nehmend
7-00411-A001	Unterhaltung der Grünanlagen Dezernat 1	7-040-001	1	Brutto	Gebend/Nehmend
7-00412-A001	Unterhaltung der Grünanlagen Dezernat 2	7-040-001	2	Brutto	Gebend/Nehmend
7-00413-A001	Unterhaltung der Grünanlagen Dezernat 3	7-040-001	3	Brutto	Gebend/Nehmend
7-00415-A001	Unterhaltung der Grünanlagen Dezernat 5	7-040-001	5	Brutto	Gebend/Nehmend
7-00416-A001	Unterhaltung der Grünanlagen Dezernat 6	7-040-001	6	Brutto	Gebend/Nehmend
7-00418-A001	Unterhaltung der Grünanlagen Dezernat 8	7-040-001	8	Brutto	Gebend/Nehmend
7-00419-A001	Unterhaltung der Grünanlagen Dezernat 9	7-040-001	9	Brutto	Gebend/Nehmend
7-00510-A001	Budget Sachversicherungen, Umlagen Dezernat 0	7-050-001	0	Brutto	Gebend/Nehmend
7-00511-A001	Budget Sachversicherungen, Umlagen Dezernat 1	7-050-001	1	Brutto	Gebend/Nehmend
7-00512-A001	Budget Sachversicherungen, Umlagen Dezernat 2	7-050-001	2	Brutto	Gebend/Nehmend
7-00513-A001	Budget Sachversicherungen, Umlagen Dezernat 3	7-050-001	3	Brutto	Gebend/Nehmend
7-00515-A001	Budget Sachversicherungen, Umlagen Dezernat 5	7-050-001	5	Brutto	Gebend/Nehmend
7-00516-A001	Budget Sachversicherungen, Umlagen Dezernat 6	7-050-001	6	Brutto	Gebend/Nehmend

Code	Beschreibung	Budget- ebene	Gliederungs- code	Art der Budgetierung	Gebend/Nehmend
7-00518-A001	Budget Sachversicherungen, Umlagen Dezernat 8	7-050-001	8	Brutto	Gebend/Nehmend
7-00519-A001	Budget Sachversicherungen, Umlagen Dezernat 9	7-050-001	9	Brutto	Gebend/Nehmend
7-00610-A001	Postgebühren und Versandkosten Dezernat 0	7-060-001	0	Brutto	Gebend/Nehmend
7-00611-A001	Postgebühren und Versandkosten Dezernat 1	7-060-001	1	Brutto	Gebend/Nehmend
7-00612-A001	Postgebühren und Versandkosten Dezernat 2	7-060-001	2	Brutto	Gebend/Nehmend
7-00613-A001	Postgebühren und Versandkosten Dezernat 3	7-060-001	3	Brutto	Gebend/Nehmend
7-00615-A001	Postgebühren und Versandkosten Dezernat 5	7-060-001	5	Brutto	Gebend/Nehmend
7-00616-A001	Postgebühren und Versandkosten Dezernat 6	7-060-001	6	Brutto	Gebend/Nehmend
7-00618-A001	Postgebühren und Versandkosten Dezernat 8	7-060-001	8	Brutto	Gebend/Nehmend
7-00619-A001	Postgebühren und Versandkosten Dezernat 9	7-060-001	9	Brutto	Gebend/Nehmend
7-00710-A001	Budget Telefonkosten Dezernat 0	7-070-001	0	Brutto	Gebend/Nehmend
7-00711-A001	Budget Telefonkosten Dezernat 1	7-070-001	1	Brutto	Gebend/Nehmend
7-00712-A001	Budget Telefonkosten Dezernat 2	7-070-001	2	Brutto	Gebend/Nehmend
7-00713-A001	Budget Telefonkosten Dezernat 3	7-070-001	3	Brutto	Gebend/Nehmend
7-00715-A001	Budget Telefonkosten Dezernat 5	7-070-001	5	Brutto	Gebend/Nehmend
7-00716-A001	Budget Telefonkosten Dezernat 6	7-070-001	6	Brutto	Gebend/Nehmend
7-00718-A001	Budget Telefonkosten Dezernat 8	7-070-001	8	Brutto	Gebend/Nehmend
7-00719-A001	Budget Telefonkosten Dezernat 9	7-070-001	9	Brutto	Gebend/Nehmend
7-00810-A001	Unterhaltung Außenanlagen Dez 0	7-080-001	0	Brutto	Gebend/Nehmend
7-00811-A001	Unterhaltung Außenanlagen Dez 1	7-080-001	1	Brutto	Gebend/Nehmend
7-00812-A001	Unterhaltung Außenanlagen Dez 2	7-080-001	2	Brutto	Gebend/Nehmend
7-00813-A001	Unterhaltung Außenanlagen Dez 3	7-080-001	3	Brutto	Gebend/Nehmend
7-00815-A001	Unterhaltung Außenanlagen Dez 5	7-080-001	5	Brutto	Gebend/Nehmend
7-00816-A001	Unterhaltung Außenanlagen Dez 6	7-080-001	6	Brutto	Gebend/Nehmend
7-00818-A001	Unterhaltung Außenanlagen Dez 8	7-080-001	8	Brutto	Gebend/Nehmend
7-00819-A001	Unterhaltung Außenanlagen Dez 9	7-080-001	9	Brutto	Gebend/Nehmend
7-10000-A001	Hauptamt Vorkostenstelle 100 00 061	7-100-001	10000061	Brutto	Gebend/Nehmend
7-10000-A002	Hauptamt Vorkostenstelle 100 00 062	7-100-001	10000062	Brutto	Gebend/Nehmend
7-10000-A003	Hauptamt Vorkostenstelle 100 00 063	7-100-001	10000063	Brutto	Gebend/Nehmend
7-10000-A004	Hauptamt Vorkostenstelle 100 00 000	7-100-001	10000000	Brutto	Gebend/Nehmend
7-10000-A005	Hauptamt Vorkostenstelle 100 00 064	7-100-001	10000064	Brutto	Gebend/Nehmend
7-10000-I001	Hauptamt Investitionen	7-100-002	100	Brutto	
7-10001-A001	Hauptamt Hauptbudget Service Gesamtverwaltung	7-100-001	10001	Brutto	Gebend/Nehmend
7-10002-A001	Hauptamt Hauptbudget Personaldienste	7-100-001	10002	Brutto	Gebend/Nehmend
7-10003-A001	Hauptamt Hauptbudget Magistratsbüro/ Verwaltung	7-100-001	10003	Brutto	Gebend/Nehmend
7-10004-A001	Hauptamt Hauptbudget Büro des Oberbürgermeisters	7-100-001	10004	Brutto	Gebend/Nehmend
7-10005-A001	Hauptamt Hauptbudget Beiräte	7-100-001	10005	Brutto	Gebend/Nehmend
7-10006-A001	Hauptamt Hauptbudget Geschäftsbereich des OB	7-100-001	10006	Brutto	Gebend/Nehmend
7-10007-A001	Hauptamt Hauptbudget Hauptabteilung	7-100-001	10007	Brutto	Gebend/Nehmend
7-10008-A001	Hauptamt Hauptabtlig Presse-u. Öffentlichkeitsarbeit	7-100-001	10008	Brutto	Gebend/Nehmend

Code	Beschreibung	Budget-ebene	Gliederungs-code	Art der Budgetierung	Gebend/Nehmend
7-10009-A001	Hauptamt Hauptbudget Service Gesamtverwaltung	7-100-001	10009	Brutto	Gebend/Nehmend
7-10010-A001	Hauptamt Hauptbudget Personaldienstleistungen	7-100-001	10010	Brutto	Gebend/Nehmend
7-10011-A001	Hauptamt Hauptbudget Einwohnerservice	7-100-001	10011	Brutto	Gebend/Nehmend
7-10012-A001	Hauptamt Hauptbudget Standesamt	7-100-001	10012	Brutto	Gebend/Nehmend
7-11000-A001	Personal- und Organisationsamt VorKst 110 00 021	7-110-001	11000021	Brutto	Gebend/Nehmend
7-11000-A002	Personal- und Organisationsamt VorKst 110 00 022	7-110-001	11000022	Brutto	Gebend/Nehmend
7-11000-A003	Personal- und Organisationsamt VorKst 110 00 061	7-110-001	11000061	Brutto	Gebend/Nehmend
7-11000-A004	Personal- und Organisationsamt VorKst 110 00 062	7-110-001	11000062	Brutto	Gebend/Nehmend
7-11000-A005	Personal- und Organisationsamt VorKst 110 00 063	7-110-001	11000063	Brutto	Gebend/Nehmend
7-11000-A006	Personal- und Organisationsamt VorKst 110 00 000	7-110-001	11000000	Brutto	Gebend/Nehmend
7-11000-I001	Personal- und Organisationsamt Investitionen	7-110-002	110	Brutto	
7-11001-A001	Personal- und Organisationsamt Hauptbudget Organi.	7-110-001	11001	Brutto	Gebend/Nehmend
7-11002-A001	Personal- und Organisationsamt Info u. Komm.Tech	7-110-001	11002	Brutto	Gebend/Nehmend
7-11002-A002	Pers.- und Orgaamt Vorabd. Bud. Kosterst. f. ADV	7-110-001	110	Brutto	Nehmend
7-11004-A001	Pers.- und Orgaamt Hauptbudget Personaldienste	7-110-001	11004	Brutto	Gebend/Nehmend
7-11005-A001	Personal- und Organisationsamt, Servicestelle	7-110-001	11005	Brutto	Gebend/Nehmend
7-14000-A001	Personalkosten 14000061	7-140-001	14000061	Brutto	Gebend/Nehmend
7-14000-A002	Vorkostenstelle 14000062	7-140-001	14000062	Brutto	Gebend/Nehmend
7-14000-A003	Vorkostenstelle 14000063	7-140-001	14000063	Brutto	Gebend/Nehmend
7-14000-A004	Vorkostenstelle 14000000	7-140-001	14000000	Brutto	Gebend/Nehmend
7-14000-I001	Revisionsamt Investitionen	7-140-002	140	Brutto	
7-14001-A001	Hauptbudget Revisionsamt	7-140-001	14001	Brutto	Gebend/Nehmend
7-16001-A001	Büro der Stadtverordnetenversammlung	7-160-001	16001	Brutto	Gebend/Nehmend
7-20000-A001	Kämmerei und Steuern, Vor-KST 200 00 000	7-200-001	20000000	Brutto	Gebend/Nehmend
7-20000-A002	Kämmerei und Steuern, Vor-KST 200 00 021	7-200-001	20000021	Brutto	Gebend/Nehmend
7-20000-A003	Kämmerei und Steuern, Vor-KST 200 00 061	7-200-001	20000061	Brutto	Gebend/Nehmend
7-20000-A004	Kämmerei und Steuern, Vor-KST 200 00 063	7-200-001	20000063	Brutto	Gebend/Nehmend
7-20000-A005	Kämmerei und Steuern, Vor-KST 200 00 064	7-200-001	20000064	Brutto	Gebend/Nehmend
7-20000-I001	Kämmerei und Steuern, Investitionen	7-200-002	200	Brutto	
7-20001-A001	Kämmerei und Steuern, Hauptbudget	7-200-001	20001	Brutto	Gebend/Nehmend
7-20001-A002	Kämmerei und Steuern, Spielbankabgabe	7-200-001	20001	Brutto	Nehmend
7-23000-A001	Liegenschaftsamt, Vor-KST 230 00 000	7-230-001	23000000	Brutto	Gebend/Nehmend
7-23000-A002	Liegenschaftsamt, Vor-KST 230 00 021	7-230-001	23000021	Brutto	Gebend/Nehmend
7-23000-A003	Liegenschaftsamt, Vor-KST 230 00 022	7-230-001	23000022	Brutto	Gebend/Nehmend
7-23000-A004	Liegenschaftsamt, Vor-KST 230 00 023	7-230-001	23000023	Brutto	Gebend/Nehmend
7-23000-A005	Liegenschaftsamt, Vor-KST 230 00 061	7-230-001	23000061	Brutto	Gebend/Nehmend
7-23000-A006	Liegenschaftsamt, Vor-KST 230 00 062	7-230-001	23000062	Brutto	Gebend/Nehmend
7-23000-A007	Liegenschaftsamt, Vor-KST 230 00 063	7-230-001	23000063	Brutto	Gebend/Nehmend
7-23000-I001	Liegenschaftsamt, Investitionen	7-230-002	230	Netto	
7-23001-A001	Liegenschaftsamt, Hauptbudget	7-230-001	23001	Brutto	Gebend/Nehmend

Code	Beschreibung	Budget- ebene	Gliederungs- code	Art der Budgetierung	Gebend/Nehmend
7-3000-A001	Rechtsamt Vorkostenstelle 30000000	7-300-001	30000000	Brutto	Gebend/Nehmend
7-3000-A002	Rechtsamt Vorkostenstelle 30000022	7-300-001	30000022	Brutto	Gebend/Nehmend
7-3000-A003	Rechtsamt Vorkostenstelle 30000023	7-300-001	30000023	Brutto	Gebend/Nehmend
7-3000-A004	Rechtsamt Vorkostenstelle 30000061	7-300-001	30000061	Brutto	Gebend/Nehmend
7-3000-A005	Rechtsamt Vorkostenstelle 30000063	7-300-001	30000063	Brutto	Gebend/Nehmend
7-3000-A006	Rechtsamt Vorkostenstelle 30000064	7-300-001	30000064	Brutto	Gebend/Nehmend
7-3001-A001	Rechtsamt Hauptbudget	7-300-001	30001	Brutto	Gebend/Nehmend
7-3200-A001	Ordnungsamt Vorkostenstelle 32000000	7-320-001	32000000	Brutto	Gebend/Nehmend
7-3200-A002	Ordnungsamt Vorkostenstelle 32000061	7-320-001	32000061	Brutto	Gebend/Nehmend
7-3200-A003	Ordnungsamt Vorkostenstelle 32000062	7-320-001	32000062	Brutto	Gebend/Nehmend
7-3200-A004	Ordnungsamt Vorkostenstelle 32000063	7-320-001	32000063	Brutto	Gebend/Nehmend
7-3200-A005	Ordnungsamt Vorkostenstelle 32000066	7-320-001	32000066	Brutto	Gebend/Nehmend
7-3200-A006	Ordnungsamt Vorkostenstelle 32000067	7-320-001	32000067	Brutto	Gebend/Nehmend
7-3200-A007	Ordnungsamt Vorkostenstelle 32000069	7-320-001	32000069	Brutto	Gebend/Nehmend
7-3200-I001	Ordnungsamt Invest. Allg. Kst.	7-320-003	32000000	Brutto	
7-3201-A001	Ordnungsamt Hauptbudget Sicherheit und Ordnung	7-320-001	32001	Brutto	Gebend/Nehmend
7-3201-I001	Ordnungsamt Invest. Sicherheit/Ordnung	7-320-003	32001	Brutto	
7-3202-A001	Ordnungsamt Hauptbudget Verkehrsüberwachung	7-320-001	32002	Brutto	Gebend/Nehmend
7-3202-I001	Ordnungsamt Invest. Verkehrsüberwach.	7-320-003	32002	Brutto	
7-3203-A001	Ordnungsamt Hauptbudget Zulassungsstellen	7-320-002	32003	Brutto	Gebend/Nehmend
7-3203-I001	Ordnungsamt Invest. Zulassungsstellen	7-320-004	32003	Brutto	
7-3600-A001	Veterinäramt, Vor-KST 360 00 000	7-360-001	36000000	Brutto	Gebend/Nehmend
7-3600-A002	Veterinäramt, Vor-KST 360 00 021	7-360-001	36000021	Brutto	Gebend/Nehmend
7-3600-I001	Veterinäramt, Investitionen	7-360-002	360	Brutto	
7-3601-A001	Veterinäramt, Hauptbudget	7-360-001	36001	Brutto	Gebend/Nehmend
7-3700-A001	Feuerwehr Vorkostenstelle 37000061	7-370-001	37000061	Brutto	Gebend/Nehmend
7-3700-A002	Feuerwehr Vorkostenstelle 37000062	7-370-001	37000062	Brutto	Gebend/Nehmend
7-3700-I001	Investitionen Vorkostenstelle 37000062	7-370-003	37000062	Brutto	
7-3701-A001	Feuerwehr Hauptbudget	7-370-001	37001	Brutto	Gebend/Nehmend
7-3701-I001	Feuerwehr Investitionen	7-370-003	37001	Brutto	
7-3702-A001	Rettungsdienst Hauptbudget	7-370-002	37002	Brutto	Gebend/Nehmend
7-3702-I001	Rettungsdienst Investitionen	7-370-004	37002	Brutto	
7-4000-A001	Schulverwaltungsamt Vorkostenstelle 40000000	7-400-001	40000000	Brutto	Gebend/Nehmend
7-4000-A002	Schulverwaltungsamt Vorkostenstelle 40000021	7-400-001	40000021	Brutto	Gebend/Nehmend
7-4000-A003	Schulverwaltungsamt Vorkostenstelle 40000022	7-400-001	40000022	Brutto	Gebend/Nehmend
7-4000-A004	Schulverwaltungsamt Vorkostenstelle 40000061	7-400-001	40000061	Brutto	Gebend/Nehmend
7-4000-A005	Schulverwaltungsamt Vorkostenstelle 40000063	7-400-001	40000063	Brutto	Gebend/Nehmend
7-4000-A006	Schulverwaltungsamt Vorkostenstelle 40000064	7-400-001	40000064	Brutto	Gebend/Nehmend
7-4000-I001	Schulverwaltungsamt Investitionen	7-400-004	400	Brutto	
7-4001-A001	Schulverwaltungsamt Hauptbud./Sonst. schul. Leist	7-400-001	40001	Brutto	Gebend/Nehmend

Code	Beschreibung	Budget- ebene	Gliederungs- code	Art der Budgetierung	Gebend/Nehmend
7-40001-A002	Schulverwaltungsamt Gastschulb/Sonst. schul. Leist	7-400-002	40001	Brutto	Gebend/Nehmend
7-40001-A003	Schulverwaltungsamt Beköstig./Sonst. schul. Leist	7-400-003	40001	Brutto	Gebend/Nehmend
7-40002-A001	Schulverwaltungsamt Hauptbud. Grund-, Haupt-, Real	7-400-001	40002	Brutto	Gebend/Nehmend
7-40002-A002	Schulverwaltungsamt Gastschu. Grund-, Haupt-, Real	7-400-002	40002	Brutto	Gebend/Nehmend
7-40002-A003	Schulverwaltungsamt Beköstig. Grund-, Haupt-, Real	7-400-003	40002	Brutto	Gebend/Nehmend
7-40003-A001	Schulverwaltungsamt Hauptbudget Gymnasien	7-400-001	40003	Brutto	Gebend/Nehmend
7-40003-A002	Schulverwaltungsamt Gastschulbeiträge Gymnasien	7-400-002	40003	Brutto	Gebend/Nehmend
7-40003-A003	Schulverwaltungsamt Beköstigung Gymnasien	7-400-003	40003	Brutto	Gebend/Nehmend
7-40004-A001	Schulverwaltungsamt Hauptbud. Berufl. Schulzentren	7-400-001	40004	Brutto	Gebend/Nehmend
7-40004-A002	Schulverwaltungsamt Gastschulbeit. Berufl. Schulz.	7-400-002	40004	Brutto	Gebend/Nehmend
7-40004-A003	Schulverwaltungsamt Beköstigung Berufl. Schulzent.	7-400-003	40004	Brutto	Gebend/Nehmend
7-40005-A001	Schulverwaltungsamt Hauptbudget Förderschulen	7-400-001	40005	Brutto	Gebend/Nehmend
7-40005-A002	Schulverwaltungsamt Gastschulbeiträ. Förderschulen	7-400-002	40005	Brutto	Gebend/Nehmend
7-40005-A003	Schulverwaltungsamt Beköstigung Förderschulen	7-400-003	40005	Brutto	Gebend/Nehmend
7-40006-A001	Schulverwaltungsamt Hauptbudget Gesamtschulen	7-400-001	40006	Brutto	Gebend/Nehmend
7-40006-A002	Schulverwaltungsamt Gastschulbeiträ. Gesamtschulen	7-400-002	40006	Brutto	Gebend/Nehmend
7-40006-A003	Schulverwaltungsamt Beköstigung Gesamtschulen	7-400-003	40006	Brutto	Gebend/Nehmend
7-41000-A001	Kulturamt Vorkostenstelle 41000000	7-410-001	41000000	Brutto	Gebend/Nehmend
7-41000-A002	Kulturamt Vorkostenstelle 41000021	7-410-001	41000021	Brutto	Gebend/Nehmend
7-41000-A003	Kulturamt Vorkostenstelle 41000023	7-410-001	41000023	Brutto	Gebend/Nehmend
7-41000-A004	Kulturamt Vorkostenstelle 41000061	7-410-001	41000061	Brutto	Gebend/Nehmend
7-41000-A005	Kulturamt Vorkostenstelle 41000064	7-410-001	41000064	Brutto	Gebend/Nehmend
7-41000-A006	Allg. KoSt Gesamtvolkshochschule	7-410-001	41000010	Brutto	Gebend/Nehmend
7-41001-A001	Kulturamt Allgemein Hauptbudget	7-410-001	41001	Brutto	Gebend/Nehmend
7-41001-A002	Musikakademie Hauptbudget	7-410-001	41002	Brutto	Gebend/Nehmend
7-41001-A003	Museen und Archive Hauptbudget	7-410-001	41003	Brutto	Gebend/Nehmend
7-41001-A004	Bürgerhäuser Hauptbudget	7-410-001	41004	Brutto	Gebend/Nehmend
7-41001-A005	Stadtbibliothek Hauptbudget	7-410-001	41005	Brutto	Gebend/Nehmend
7-41001-I001	Kulturamt Investitionen Kulturamt Allgemein	7-410-002	41001	Brutto	
7-41002-I001	Kulturamt Investitionen - Musikakademie	7-410-002	41002	Brutto	
7-41003-I001	Kulturamt Investitionen - Museen und Archive	7-410-002	41003	Brutto	
7-41004-I001	Kulturamt Investitionen - Bürgerhäuser	7-410-002	41004	Brutto	
7-41005-I001	Kulturamt Investitionen - Stadtbibliothek	7-410-002	41005	Brutto	
7-41006-I001	Kulturamt Investitionen - Volkshochschule	7-410-002	41006	Brutto	
7-50000-A001	Sozialamt Vorkostenstelle 50000021	7-500-001	50000021	Brutto	Gebend/Nehmend
7-50000-A002	Sozialamt Vorkostenstelle 50000022	7-500-001	50000022	Brutto	Gebend/Nehmend
7-50000-A003	Sozialamt Vorkostenstelle 50000023	7-500-001	50000023	Brutto	Gebend/Nehmend
7-50000-A004	Sozialamt Vorkostenstelle 50000024	7-500-001	50000024	Brutto	Gebend/Nehmend
7-50000-A005	Sozialamt Vorkostenstelle 50000061	7-500-001	50000061	Brutto	Gebend/Nehmend
7-50000-A006	Sozialamt Vorkostenstelle 50000063	7-500-001	50000063	Brutto	Gebend/Nehmend

Code	Beschreibung	Budget- ebene	Gliederungs- code	Art der Budgetierung	Gebend/Nehmend
7-50000-A007	Sozialamt Vorkostenstelle 50000065	7-500-001	50000065	Brutto	Gebend/Nehmend
7-50000-A008	Sozialamt Vorkostenstelle 50000069	7-500-001	50000069	Brutto	Gebend/Nehmend
7-50000-A009	Sozialamt Vorkostenstelle 50000071	7-500-001	50000071	Brutto	Gebend/Nehmend
7-50000-A010	Sozialamt Vorkostenstelle 50000000	7-500-001	50000000	Brutto	Gebend/Nehmend
7-50000-A011	Sozialamt Vorabdot. Budget	7-500-002	500	Brutto	Nehmend
7-50000-I001	Sozialamt Investitionen	7-500-003	500	Brutto	
7-50001-A001	Sozialamt Hauptbudget Leistungen SGB XII	7-500-001	50001	Brutto	Gebend/Nehmend
7-50002-A001	Sozialamt Hauptbudget sonst. Leistungen	7-500-001	50002	Brutto	Gebend/Nehmend
7-50003-A001	Sozialamt Hauptbudget Leist.Flüchtlinge	7-500-001	50003	Brutto	Gebend/Nehmend
7-50004-A001	Sozialamt Hauptbudget Leistungen SGBII	7-500-001	50004	Brutto	Gebend/Nehmend
7-50005-A001	Sozialamt Hauptbudget Vermittl./Angebot v. Arbeit	7-500-001	50005	Brutto	Gebend/Nehmend
7-51000-A001	Jugendamt, Vor-KST 510 00 000	7-510-001	51000000	Brutto	Gebend/Nehmend
7-51000-A002	Jugendamt, Vor-KST 510 00 061	7-510-001	51000061	Brutto	Gebend/Nehmend
7-51000-A003	Jugendamt, Vor-KST 510 00 063	7-510-001	51000063	Brutto	Gebend/Nehmend
7-51000-A004	Auguste Förster, Vor-KST 515 00 000	7-515-001	51500000	Brutto	Gebend/Nehmend
7-51000-A005	Auguste Förster, Vor-KST 515 00 061	7-515-001	51500061	Brutto	Gebend/Nehmend
7-51000-A006	Auguste Förster, Vor-KST 515 00 062	7-515-001	51500062	Brutto	Gebend/Nehmend
7-51001-A001	Jugendamt, Hauptbudget Jug Allgemein	7-510-001	51001	Brutto	Gebend/Nehmend
7-51001-A002	Jugendamt, Leistungen 51001	7-510-001	51001	Brutto	Nehmend
7-51001-I001	Jugendamt, Investitionen 51001	7-510-001	51001	Brutto	Gebend/Nehmend
7-51002-A001	Jugendamt, Hauptbudget Förderungen von Kindern	7-510-001	51002	Brutto	Gebend/Nehmend
7-51002-A002	Jugendamt, Leistungen 51002	7-510-001	51002	Brutto	Nehmend
7-51002-I001	Jugendamt, Investitionen 51002	7-510-002	51002	Brutto	Gebend/Nehmend
7-51003-A001	Jugendamt, Hauptbudget Allg. Förderung	7-510-001	51003	Brutto	Gebend/Nehmend
7-51003-A002	Jugendamt, Leistungen 51003	7-510-001	51003	Brutto	Nehmend
7-51003-I001	Jugendamt, Investitionen 51003	7-510-002	51003	Brutto	Gebend/Nehmend
7-51004-A001	Jugendamt, Hauptbudget Hilfe für junge M	7-510-001	51004	Brutto	Gebend/Nehmend
7-51004-A002	Jugendamt, Leistungen 51004	7-510-001	51004	Brutto	Nehmend
7-51004-I001	Jugendamt, Investionen 51004	7-510-002	51004	Brutto	Gebend/Nehmend
7-51005-A001	Auguste Förster, Hauptbudget	7-515-001	51005	Brutto	Gebend/Nehmend
7-51005-A002	Auguste Förster, Leistungen 51005	7-515-001	51005	Brutto	Nehmend
7-51005-I005	Auguste Förster, Investitionen	7-515-002	51005	Brutto	
7-52000-A001	Sportamt Vorkostenstelle 52000061	7-520-001	52000061	Brutto	Gebend/Nehmend
7-52000-A002	Sportamt Vorkostenstelle 52000062	7-520-001	52000062	Brutto	Gebend/Nehmend
7-52000-A003	Sportamt Vorkostenstelle 52000063	7-520-001	52000063	Brutto	Gebend/Nehmend
7-52000-A004	Sportamt Vorkostenstelle 52000065	7-520-001	52000065	Brutto	Gebend/Nehmend
7-52000-A005	Sportamt Vorkostenstelle 52000066	7-520-001	52000066	Brutto	Gebend/Nehmend
7-52000-A006	Sportamt Vorkostenstelle 52000070	7-520-001	52000070	Brutto	Gebend/Nehmend
7-52000-A007	Sportamt Vorkostenstelle 52000000	7-520-001	52000000	Brutto	Gebend/Nehmend
7-52000-I001	Sportamt Investitionen	7-520-002	520	Brutto	

Code	Beschreibung	Budget- ebene	Gliederungs- code	Art der Budgetierung	Gebend/Nehmend
7-52001-A001	Sportamt Hauptbudget	7-520-001	52001	Brutto	Gebend/Nehmend
7-53000-A001	Gesundheitsamt Vorkostenstelle 530 000 61	7-530-001	53000061	Brutto	Gebend/Nehmend
7-53000-A002	Gesundheitsamt Vorkostenstelle 530 000 62	7-530-001	53000062	Brutto	Gebend/Nehmend
7-53000-A003	Gesundheitsamt Vorkostenstelle 530 000 63	7-530-001	53000063	Brutto	Gebend/Nehmend
7-53000-A004	Gesundheitsamt Vorkostenstelle 530 000 65	7-530-001	53000065	Brutto	Gebend/Nehmend
7-53000-A005	Gesundheitsamt Vorkostenstelle 530 000 69	7-530-001	53000069	Brutto	Gebend/Nehmend
7-53000-A006	Gesundheitsamt Vorkostenstelle 530 000 00	7-530-001	53000000	Brutto	Gebend/Nehmend
7-53000-A007	Gesundheitsamt Vorkostenstelle 530 000 70	7-530-001	53000070	Brutto	Gebend/Nehmend
7-53000-I001	Gesundheitsamt Investitionen	7-530-002	530	Brutto	
7-53001-A001	Gesundheitsamt Hauptbudget	7-530-001	53001	Brutto	Gebend/Nehmend
7-55000-A001	Ausgleichsamt Vorkostenstelle 55000000	7-550-001	55000000	Brutto	Gebend/Nehmend
7-55001-A001	Ausgleichsamt Hauptbudget	7-550-001	55001	Brutto	Gebend/Nehmend
7-56000-A001	AFK Vorkostenstelle 56000021	7-500-001	56000021	Brutto	Gebend/Nehmend
7-56000-A002	AFK Vorkostenstelle 56000022	7-500-001	56000022	Brutto	Gebend/Nehmend
7-56000-A003	AFK Vorkostenstelle 56000023	7-500-001	56000023	Brutto	Gebend/Nehmend
7-56000-A004	AFK Vorkostenstelle 56000061	7-500-001	56000061	Brutto	Gebend/Nehmend
7-56000-A005	AFK Vorkostenstelle 56000000	7-500-001	56000000	Brutto	Gebend/Nehmend
7-56000-A006	AFK Vorabdot. Budget	7-500-002	560	Brutto	Nehmend
7-56000-I001	AFK Investitionen	7-500-003	560	Brutto	
7-56001-A001	AFK Hauptbudget	7-500-001	56001	Brutto	Gebend/Nehmend
7-60000-A001	Bauverwaltungsamt Vorkostenstelle 60000000	7-600-001	60000000	Brutto	Gebend/Nehmend
7-60000-A002	Bauverwaltungsamt Vorkostenstelle 60000021	7-600-001	60000021	Brutto	Gebend/Nehmend
7-60000-A003	Bauverwaltungsamt Vorkostenstelle 60000061	7-600-001	60000061	Brutto	Gebend/Nehmend
7-60000-A004	Bauverwaltungsamt Vorkostenstelle 60000062	7-600-001	60000062	Brutto	Gebend/Nehmend
7-60000-A005	Bauverwaltungsamt Vorkostenstelle 60000063	7-600-001	60000063	Brutto	Gebend/Nehmend
7-60000-A006	Bauverwaltungsamt Vorkostenstelle 60000064	7-600-001	60000064	Brutto	Gebend/Nehmend
7-60000-I001	Bauverwaltungsamt Investitionen	7-600-002	600	Brutto	
7-60001-A001	Bauverwaltungsamt Hauptbudget	7-600-001	60001	Brutto	Gebend/Nehmend
7-62000-A001	Vorkostenstelle 62000000	7-620-001	62000000	Brutto	Gebend/Nehmend
7-62000-A002	Vorkostenstelle 62000061	7-620-001	62000061	Brutto	Gebend/Nehmend
7-62000-A003	Vorkostenstelle 62000062	7-620-001	62000062	Brutto	Gebend/Nehmend
7-62000-A004	Vorkostenstelle 62000063	7-620-001	62000063	Brutto	Gebend/Nehmend
7-62000-A005	Vorkostenstelle 62000064	7-620-001	62000064	Brutto	Gebend/Nehmend
7-62000-A006	Vorkostenstelle 62000065	7-620-001	62000065	Brutto	Gebend/Nehmend
7-62000-I001	Vermessung und Geoinformationen	7-620-002	620	Brutto	
7-62001-A001	Hauptbudget Vermessungswesen	7-620-001	62001	Brutto	Gebend/Nehmend
7-62002-A001	Hauptbudget Gutachterausschuss	7-620-001	62002	Brutto	Gebend/Nehmend
7-63000-A001	Stadtplanung und Bauaufsicht VorKst 630 00 021	7-630-001	63000021	Brutto	Gebend/Nehmend
7-63000-A002	Stadtplanung und Bauaufsicht VorKst 630 00 022	7-630-001	63000022	Brutto	Gebend/Nehmend
7-63000-A003	Stadtplanung und Bauaufsicht VorKst 630 00 023	7-630-001	63000023	Brutto	Gebend/Nehmend

Code	Beschreibung	Budget- ebene	Gliederungs- code	Art der Budgetierung	Gebend/Nehmend
7-63000-A004	Stadtplanung und Bauaufsicht VorKst 630 00 061	7-630-001	63000061	Brutto	Gebend/Nehmend
7-63000-A005	Stadtplanung und Bauaufsicht VorKst 630 00 062	7-630-001	63000062	Brutto	Gebend/Nehmend
7-63000-A006	Stadtplanung und Bauaufsicht VorKst 630 00 063	7-630-001	63000063	Brutto	Gebend/Nehmend
7-63000-A007	Stadtplanung und Bauaufsicht VorKst 630 00 066	7-630-001	63000066	Brutto	Gebend/Nehmend
7-63000-A008	Stadtplanung und Bauaufsicht VorKst 630 00 067	7-630-001	63000067	Brutto	Gebend/Nehmend
7-63000-A009	Stadtplanung und Bauaufsicht VorKst 630 00 000	7-630-001	63000000	Brutto	Gebend/Nehmend
7-63000-I001	Stadtplanung Investitionen	7-630-002	630	Brutto	
7-63001-A001	Stadtplanung Hauptbudget	7-630-001	63001	Brutto	Gebend/Nehmend
7-63002-A001	Bauaufsicht Hauptbudget	7-630-001	63002	Brutto	Gebend/Nehmend
7-63003-A001	Denkmalschutz Hauptbudget	7-630-001	63003	Brutto	Gebend/Nehmend
7-64000-A001	Wohnungsamt Vorkostenstelle 64000061	7-640-001	64000061	Brutto	Gebend/Nehmend
7-64000-A002	Wohnungsamt Vorkostenstelle 64000063	7-640-001	64000063	Brutto	Gebend/Nehmend
7-64000-A003	Wohnungsamt Vorkostenstelle 640 00 064	7-640-001	64000064	Brutto	Gebend/Nehmend
7-64000-A004	Wohnungsamt Vorkostenstelle 640 00 065	7-640-001	64000065	Brutto	Gebend/Nehmend
7-64000-A005	Wohnungsamt Vorkostenstelle 640 00 066	7-640-001	64000066	Brutto	Gebend/Nehmend
7-64000-A006	Wohnungsamt Vorkostenstelle 640 00 067	7-640-001	64000067	Brutto	Gebend/Nehmend
7-64000-A007	Wohnungsamt Vorkostenstelle 640 00 068	7-640-001	64000068	Brutto	Gebend/Nehmend
7-64000-A008	Wohnungsamt Vorkostenstelle 640 00 069	7-640-001	64000069	Brutto	Gebend/Nehmend
7-64000-A009	Wohnungsamt Vorkostenstelle 640 00 000	7-640-001	64000000	Brutto	Gebend/Nehmend
7-64000-I001	Wohnungsamt Investitionen	7-640-002	640	Brutto	
7-64001-A001	Wohnungsamt Hauptbudget	7-640-001	64001	Brutto	Gebend/Nehmend
7-64001-A002	Wohnungsamt Budget Leistungen	7-640-001	64001	Brutto	Gebend/Nehmend
7-64001-A003	Wohnungsamt "Citymanagement"	7-640-001	64000601	Brutto	
7-64001-A004	Unterhaltung Obdachlosenunterkünfte	7-640-003	64000000	Brutto	
7-65000-A001	Gebäudewirtschaft Vorkostenstelle 650 00 022	7-650-001	65000022	Brutto	Gebend/Nehmend
7-65000-A002	Gebäudewirtschaft Vorkostenstelle 650 00 061	7-650-001	65000061	Brutto	Gebend/Nehmend
7-65000-A003	Gebäudewirtschaft Vorkostenstelle 650 00 000	7-650-001	65000000	Brutto	Gebend/Nehmend
7-65000-I001	Gebäudewirtschaft-Baukosten	7-650-002	65000101	Brutto	
7-65000-I002	Gebäudewirtschaft-Bauliche Verbesserungen	7-650-002	65000201	Brutto	
7-65000-I003	Gebäudewirtschaft-Verkabelung und Telekommunik.	7-650-002	65000301	Brutto	
7-65000-I004	Gebäudewirtschaft Invest. Bewegliches Vermögen	7-650-002	65000401	Brutto	
7-65000-I005	Gebäudewirtschaft-Invest. Energiesparmaßn.	7-650-002	65000303	Brutto	
7-65000-I006	Gebäudewirtschaft-Invest. Hochbauwerkstatt	7-650-002	65000304	Brutto	
7-65000-I007	Gebäudewirtschaft Investitionen Vorkst.	7-650-002	65000000	Brutto	Gebend/Nehmend
7-65000-I008	Gebäudewirtschaft Invest. Bewegliches Vermögen	7-650-002	65000402	Brutto	
7-65000-I009	Investitionsbudget Konjunkturprogramm	7-650-002	65000102	Netto	
7-65001-A001	Gebäudewirtschaft Hauptbudget	7-650-001	65001	Brutto	Gebend/Nehmend
7-65002-A001	Bauunterhaltung Hauptbudget	7-010-001	65001	Brutto	Gebend/Nehmend
7-66000-A001	Straßenverkehrsamt Vorkostenstelle 660 00 021	7-660-001	66000021	Brutto	Gebend/Nehmend
7-66000-A002	Straßenverkehrsamt Vorkostenstelle 660 00 022	7-660-001	66000022	Brutto	Gebend/Nehmend

Code	Beschreibung	Budget- ebene	Gliederungs- code	Art der Budgetierung	Gebend/Nehmend
7-66000-A003	Straßenverkehrsamt Vorkostenstelle 660 00 061	7-660-001	66000061	Brutto	Gebend/Nehmend
7-66000-A004	Straßenverkehrsamt Vorkostenstelle 660 00 062	7-660-001	66000062	Brutto	Gebend/Nehmend
7-66000-A005	Straßenverkehrsamt Vorkostenstelle 660 00 063	7-660-001	66000063	Brutto	Gebend/Nehmend
7-66000-A006	Straßenverkehrsamt Vorkostenstelle 660 00 064	7-660-001	66000064	Brutto	Gebend/Nehmend
7-66000-A007	Straßenverkehrsamt Vorkostenstelle 660 00 065	7-660-001	66000065	Brutto	Gebend/Nehmend
7-66000-A008	Straßenverkehrsamt Vorkostenstelle 660 00 000	7-660-001	66000000	Brutto	Gebend/Nehmend
7-66000-A009	Straßenverkehrsamt Vorkostenstelle 660 00 001	7-660-001	66000001	Brutto	Gebend/Nehmend
7-66000-I001	Straßenverkehrsamt Investitionen	7-660-003	660	Brutto	
7-66001-A001	Straßenverkehrsamt Hauptbudget Straßenunterhaltung	7-660-001	66001	Brutto	Gebend/Nehmend
7-66002-A001	Straßenverkehrsamt Hauptbudget Verkehrslenkung	7-660-001	66002	Brutto	Gebend/Nehmend
7-66003-A001	Straßenverkehrsamt Hauptbudget Straßenbau Planung	7-660-001	66003	Brutto	Gebend/Nehmend
7-66004-A001	Straßenverkehrsamt Hauptbudget Parkpl. u Parkeinr.	7-660-002	66004	Brutto	Gebend/Nehmend
7-67000-A001	Umwelt- und Gartenamt Vorkostenstelle 670 00 022	7-670-001	670	Brutto	Gebend/Nehmend
7-67000-A002	Umwelt- und Gartenamt Vorkostenstelle 670 00 035	7-670-001	67000035	Brutto	Gebend/Nehmend
7-67000-A003	Umwelt- und Gartenamt Vorkostenstelle 670 00 036	7-670-001	67000036	Brutto	Gebend/Nehmend
7-67000-A004	Umwelt- und Gartenamt Vorkostenstelle 670 00 037	7-670-001	67000037	Brutto	Gebend/Nehmend
7-67000-A005	Umwelt- und Gartenamt Vorkostenstelle 670 00 038	7-670-001	67000038	Brutto	Gebend/Nehmend
7-67000-A006	Umwelt- und Gartenamt Vorkostenstelle 670 00 061	7-670-001	67000061	Brutto	Gebend/Nehmend
7-67000-A007	Umwelt- und Gartenamt Vorkostenstelle 670 00 063	7-670-001	67000063	Brutto	Gebend/Nehmend
7-67000-A008	Umwelt- und Gartenamt Vorkostenstelle 670 00 064	7-670-001	67000064	Brutto	Gebend/Nehmend
7-67000-A009	Umwelt- und Gartenamt Vorkostenstelle 670 00 065	7-670-001	67000065	Brutto	Gebend/Nehmend
7-67000-A010	Umwelt- und Gartenamt Vorkostenstelle 670 00 066	7-670-001	67000066	Brutto	Gebend/Nehmend
7-67000-A011	Umwelt- und Gartenamt Vorkostenstelle 670 00 000	7-670-001	67000000	Brutto	Gebend/Nehmend
7-67000-I001	Umwelt- und Gartenamt Investitionen	7-670-002	670	Brutto	
7-67001-A001	Umwelt- und Gartenamt Hauptbudget Umweltschutz	7-670-001	67001	Brutto	Gebend/Nehmend
7-67002-A001	Umwelt- und Gartenamt Hauptbud. Freiraumpl u. Bau	7-670-001	67002	Brutto	Gebend/Nehmend
7-67003-A001	Umw- u Gartenamt Hptbud Grün- u Freizeittfl, Gärten	7-670-001	67003	Brutto	Gebend/Nehmend
7-80101-A001	Magistrat Hauptbudget	7-801-001	80101	Brutto	Gebend/Nehmend
7-80201-A001	Personalrat Hauptbudget	7-802-001	80201	Brutto	Gebend/Nehmend
7-80300-I001	Frauenbeauftragte Investitionen	7-803-002	803	Netto	
7-80301-A001	Frauenbeauftragte Hauptbudget	7-803-001	80301	Brutto	Gebend/Nehmend
7-80401-A001	Gleichstellungsbeauftragte Hauptbudget	7-804-001	80401	Brutto	Gebend/Nehmend
7-80501-A001	Stadtverordnetenversammlung	7-805-001	80501	Brutto	Gebend/Nehmend
7-90000-I001	Allg. Finanzwirtschaft Investitionen	7-900-002	900	Brutto	
7-90001-A001	Finanzwirtschaft Budget Steuern, Zuweis., Umlagen	7-900-001	90001	Brutto	Nehmend
7-90002-A001	Finanzwirtschaft Budget Zinsen	7-900-001	90002	Brutto	Nehmend
7-90003-A001	Finanzwirtschaft Budget Eigenbetriebe	7-900-001	90003	Brutto	Nehmend
7-90004-A001	Finanzwirtschaft Budget Personal in Gesellschaften	7-900-001	90004	Brutto	Nehmend
7-90005-A001	Finanzwirtschaft Budget auß. Ertr. aus Grundbesitz	7-900-001	90005	Brutto	Nehmend
7-90006-A001	Finanzwirtschaft Budget Beteiligungsbesitz	7-900-001	90006	Brutto	Nehmend

Code	Beschreibung	Budget- ebene	Gliederungs- code	Art der Budgetierung	Gebend/Nehmend
7-90006-A002	Finanzwirtschaft Budget Konzessionsabgaben	7-900-001	90006	Brutto	Nehmend
7-90006-A003	Finanzwirtschaft Budget Verwaltungskostenanteile	7-900-001	90006	Brutto	Nehmend
7-90006-A004	Finanzwirtschaft Budget Klinikneustrukturierung	7-900-001	90006	Brutto	Nehmend
7-90007-A001	Finanzwirtschaft Budget Stiftungen	7-900-001	90007	Brutto	Nehmend

Kostenstellenrahmen

Stadt Kassel

Dezernat

	Amt	TeilHH	KR-Kostenstelle
0	Stadtverordnetenversammlung/Magistrat		
801	Magistrat		
	80101	Magistrat	
		80100000	Allg. KoSt. Magistrat
805	Stadtverordnetenversammlung		
	80501	Stadtverordnetenversammlung	
		80500000	Stadtverordnetenversammlung
1			
100	Haupt- und Bürgeramt		
	10001	Service Gesamtverwaltung	
		10000004	GESPERRT Service Gesamtverwaltung
		10000201	GESPERRT Öffentlichkeitsarbeit
		10000202	GESPERRT Pressearbeit
		10000203	GESPERRT Internetpräsentation
		10000301	GESPERRT Komm.Gesamtentwicklung
		10000302	GESPERRT Statistik
		10000303	GESPERRT Stadtmarketing
		10000401	GESPERRT Beschaffungswesen
		10000403	GESPERRT Hausdruckerei
		10000404	GESPERRT Hausverwaltung
		10000406	GESPERRT Post- u. Empfangsdienst
		10000407	GESPERRT Fernmeldedienst/Telefonvermittlung
		10000409	GESPERRT Wahlen
		10000801	GESPERRT Wettbewerbe u. Projekte
	10002	Personaldienste Hauptamt	
		10000005	GESPERRT Personaldienste_Hauptamt
		10000502	GESPERRT Arbeitssicherheitsdienst
		10000503	GESPERRT Betriebsärztlicher Dienst
	10003	Magistratsbüro/Verwaltung	
		10000001	GESPERRT Magistratsbüro
		10000101	GESPERRT Magistratsbüro
		10000102	GESPERRT Fahrbereitschaft
	10004	Büro des Oberbürgermeisters	
		10000601	GESPERRT Büro d. Oberbürgermeisters
	10005	Beiräte	
		10000701	GESPERRT Beiräte
	10006	Geschäftsbereich des Oberbürgermeisters	
		10000002	Geschäftsbereich des Oberbürgermeisters
		10000205	Büro des Oberbürgermeisters
		10000206	Beiräte
		10000207	GESPERRT Präventionsrat
		10000208	Bürgerberatung
	10007	Hauptabteilung	
		10000006	Hauptabteilung
		10000605	Magistratsbüro
		10000606	GESPERRT Fahrbereitschaft
		10000607	Kommunale Entwicklung

Hinweis: Die Systematik des Rechnungswesenprogrammes NSK basiert auf Nummernkreisen. Diese erforderten die Einrichtung der fiktiven Dezernate 0 (Magistrat), VIII (Personalrat) und IX (Allgemeine Finanzwirtschaft).

	10000608	Demografischer Wandel
10008		Presse- und Öffentlichkeitsarbeit
	10000007	Presse- und Öffentlichkeitsarbeit
	10000705	Pressedienst
	10000706	Internet
10009		Service Gesamtverwaltung
	10000008	Service Gesamtverwaltung
	10000805	Beschaffungswesen
	10000806	Druckerei
	10000807	Hausverwaltung
	10000808	Post- Empfangs- und Telefondienst
	10000809	GESPERRT Wahlen
	10000811	Protokoll und Ehrungen
	10000812	Fahrbereitschaft
10010		Personaldienstleistungen
	10000009	Personaldienste
	10000905	Arbeits sicherheitsdienst
	10000906	Betriebsärztlicher Dienst
10011		Einwohnerservice und Wahlen
	10000010	Einwohnerservice
	10000103	Bürgerbüro Mitte (Passregister)
	10000104	Bürgerbüro Mitte (Melderegister)
	10000105	Bürgerbüro Nordwest (Passregister)
	10000106	Bürgerbüro Nordwest (Melderegister)
	10000107	Bürgerbüro Nord (Passregister)
	10000108	Bürgerbüro Nord (Melderegister)
	10000109	Bürgerbüro Ost (Passregister)
	10000110	Bürgerbüro Ost (Melderegister)
	10000111	Bürgerbüro Süd (Passregister)
	10000112	Bürgerbüro Süd (Melderegister)
	10000113	Wahlen
10012		Standesamt
	10000012	Standesamt
	10000121	Standesamtswesen
	10000122	Namensänderungen
	10000123	Staatsangehörigkeitsregelungen
110		Personal- und Organisationsamt
	11001	Organisation
		11000001 Unterstützung der Verwaltungssteuerung
		11000101 Kontraktmanagement
		11000102 Zentrales Verw.-Controlling, Koordination dezentra
		11000103 Konzepte, Strategien und Handlungsrahmen zur Organ
		11000104 E-Government-Strategie
		11000105 Organisationsberatung, Ablauforganisation
		11000106 Statistik
		11000107 Zentrale Abrechnung und Haushalt
		11000108 Zensus 2011
	11002	Informations- u. Kommunikationstechnik
		11000002 Dienstleistungen im Bereich TUI
		11000201 TUI-Schulungen
		11000202 Kundenbetreuung/Benutzerservice, Büromaschinenwerk
		11000203 Betrieb und Unterhaltung von TUI-Anwendungen
		11000204 Betrieb und Unterhaltung des dezentralen Netzes
		11000205 Betrieb und Unterhaltung der Telefonanlage
		11000206 Datenschutz

		11000207	Konzepte, Strategien und Handlungsrahmen zur TUI
11003		Personalsteuerung	
		11000301	GESPERRT Personalsteuerung (01.03.06)
		11000302	GESPERRT Zentrales Personalcontrolling (01.03.06)
		11000303	GESPERRT Dienstvereinbarungen und allgemeine Regelungen (01
		11000304	GESPERRT Stellenplan (01.03.06)
		11000305	GESPERRT Zentrale Abrechnung und Haushalt (01.03.06)
11004		Personaldienste	
		11000004	Personaldienste
		11000401	Personaldienste
		11000402	Personalbedarfsdeckung
		11000403	Ausbildung
		11000404	Strategische Personalplanung
		11000405	Bewertung von Beschäftigtenstellen
		11000406	Dienst-und arbeitsrechtliche Informationen
		11000407	Zentrale Fortbildung
		11000408	Personalentwicklung
11005		Servicecenter	
		11000502	Servicecenter
		11000503	Behördenruf D 115-Verbund
140		Revisionsamt	
	14001	Revisionsamt	
		14000101	Bereich gesetzl.vorgeschr.Prüfung
		14000401	Datenschutz
160		Büro der Stadtverordnetenversammlung	
	16001	Stadtverordnetenbüro	
		16000000	Büro der Stadtverordnetenversammlung
300		Rechtsamt	
	30001	Rechtsamt	
		30000101	Steuerungsunterstützung
		30000201	Rechtsberatung, Betreuung FB
		30000301	Entscheid. in Rechtssachen
		30000401	Versicherungen
		30000501	Ortsgericht
		30000601	Schiedspersonen
		30000701	Unfallversicherungsschutz Dritter
410		Kulturamt	
	41001	Kulturamt allgemein	
		41000001	Kultur
		41000023	GESPERRT Hausmeister Dock 4
		41000064	Gebäudekosten Dock 4
		41000101	Veranstaltungen
		41000102	Kulturförderung
		41000103	Zentrale Kulturverwaltung
		41000104	Dock 4
		41000105	Stadtgesellschaftlicher Aufbruch
		41000106	GESPERRT Verwaltung Haus/Grundstück
		41000107	GESPERRT Stiftungsmaßnahmen
		41000108	GESPERRT Geschäftsführungen
		41000109	GESPERRT Kunstobjekte im öffentlichen Raum
		41000110	Staatstheater
		41000501	GESPERRT Denkmalschutz und Denkmalpflege
	41002	Musikakademie	
		41000002	Musikakademie
		41000201	Musikschule

	41000202	Fachschule
41003		Museen und Archive
	41000022	GESPERRT Hausmeister Bellevue
	41000063	Gebäudekosten Bellevue
	41000301	Stadtmuseum
	41000302	Brüder-Grimm-Museum
	41000303	Naturkundemuseum
	41000401	Documenta-Archiv
	41000402	Stadtarchiv
	41000403	Digitalisierungsprojekt Documenta-Archiv
	41000404	KUR-Projekt Documenta-Archiv (Konserv/Restaurier)
41004		Bürgerhäuser und Stadtteilkulturarbeit
	41000011	GESPERRT Öffentliches Bildungsangebot
	41000012	Bürgerhäuser
	41000071	Personalkosten Bürgerhäuser und Stadtteilkulturarb
	41000701	GESPERRT Kurse allgemein
	41000702	GESPERRT Einzelveranstaltungen
	41000703	GESPERRT Studienreisen
	41000704	GESPERRT Ausstellungen
	41000705	GESPERRT Kompensat. Bildung
	41000706	GESPERRT Kinder- und Jugendakademie
	41000710	GESPERRT Deutsch für Aussiedler
	41000711	GESPERRT Deutsch als Fremdsprache
	41000712	GESPERRT Berufsorientierung
	41000713	GESPERRT Unternehmensschulung
	41000720	Phillipp-Scheidemann-Haus
	41000721	Bürgerhaus Phillippinenhof
	41000722	Olof-Palme-Haus
	41000723	Bürgerhaus Harleshausen
	41000724	Bürgerhaus Waldau
	41000725	Elisabeth-Selbert-Haus
	41000726	Bürgerhaus Jungfernkopf
	41000727	Bürgerhaus Fasanenhof
	41000728	Bürgerhaus Wehlheiden
	41000729	Bürgerhaus Knorrstr.
	41000730	Bürgerhaus Altenbaunaer Str.
	41000731	GESPERRT Hermann-Schafft-Haus
	41000732	Alte Schule Nordsh.
	41000740	GESPERRT Beihilfen/Unterstützungen
41005		Stadtbibliothek
	41000015	Stadtbibliothek
	41000016	Medienbeschaffung
	41000081	Personalkosten Stadtbibliothek
	41000083	Geschäftsausgaben Stadtbib.
	41000085	Fahrtkosten Zweigstellen/Frachten Stadtbib.
	41000801	Zentralbibliothek
	41000802	Jugendbücherei
	41000803	GESPERRT Zweigstelle III Bürgerhaus Hell.
	41000804	Zweigstelle IV Fr.-Naum.-Str.
	41000805	Zweigstelle V Comenius-Schule
	41000806	Zweigstelle VI Baumgartenstr.
	41000807	Zweigstelle VII Waldau
	41000808	Zweigstelle VIII Oberzwehren
	41000809	Zweigstelle IX Fasanenhof
41006		Volkshochschule

		41000010	Allg. KoSt Gesamthochschule
804	Gleichstellungsbeauftragte		
	80401	Gleichstellungsbeauftragte	
		80400000	GESPERRT Gleichstellungsbeauftragte
2	Finanzen, Beteiligungen und Soziales		
200	Kämmerei und Steuern		
	20001	Kämmerei und Steuern	
		20000004	Betriebsw. Dienstleist./Vermögens- u. Schuldenverw
		20000101	GESPERRT Spielbank
		20000201	Beteiligungsverwaltung
		20000301	Haushalt/Kosten- und Leistungsrechnung/AnBu.
		20000302	GESPERRT Kosten- und Leistungsrechnung
		20000401	Betriebswirtschaftl. Dienstleistungen
		20000402	Vermögens- und Schuldenverwaltung
		20000501	Steuern
		20000601	Grundbesitzabgaben
		20000701	Sach-u.Personenktenbuchh./Vollstreckung
230	Liegenschaftsamt		
	23001	Liegenschaftsamt	
		23000101	Grundstücksbeschaff./Bereitst.
		23000102	Erbbaurechte/Bestell./Verwalt.
		23000201	Umlenungsverfahren
		23000202	Grenzregelung
		23000203	Freiw. Bodenordnung
		23000204	Ordnungsmaßnahmen
		23000301	GESPERRT Bebaute Grundstücke
		23000302	Unbebaute Grundstücke
		23000501	Gemeindewald
		23000601	Grundstücksausschuss
		23000602	Grundstückskommission
500	Sozialamt		
	50001	Leistungen nach SGB XII	
		50000101	Stelle f. Hilfe z. Lebensunterh.n. Kap.3 SGB XII
		50000106	Grundsicherung im Alter und bei Erwerbsminderung K
		50000201	Hilfen zur Gesundheit Kap. 5 SGB XII
		50000202	Eingliederungshilfe für behinderte Menschen Kap. 6
		50000203	Hilfen zur Pflege Kap. 7 SGB XII
		50000401	Leist.in and.Lebensl.n.Kap.9 SGB XII (o.Altenh.)
		50000605	Hilfe zurArbeit SGB XII
	50002	Seniorenarbeit/sonst. Leistungen u. Aufgaben	
		50000102	Kriegsopferfürsorge (Erstattung an LWV)
		50000103	Unterhaltssicherungsstelle
		50000104	BaföG-Stelle
		50000204	Pflegestützpunkt SGB XI
		50000205	Beratungsstelle "Älter werden"
		50000206	Stadtteilmanagement "Älter werden"
		50000207	GESPERRT Projekt Pflegebudget
		50000501	Leistungen nach Kap. 8 SGB XII
		50000603	GESPERRT GF komm. Arbeitsförderungs gGmbH
		50000701	Seniorenprogramm personenbezogen
		50000702	Geschäftsführung des Seniorenbeirates
		50000703	Altenhilfeplanung
		50000801	Soziale Betreuung institutionell
		50000803	Betreuungsbehörde
		50000804	Stelle f. Eingliederung Zuwanderer

		50000901	Versicherungsamt
50003	Leistungen nach AsylbLG		
		50000301	Geld-/Sachleistungsstelle für Flüchtlinge und Vert
		50000302	Aufn., Unterbr. u. Betreu. v. Spätauss., Konting. Flücht
		50000303	Stelle f. Leistungen nach dem BVFG u. BerRehaG
50004	Leistungen nach SGB II		
		50000604	Hilfe zur Arbeit SGB II
		50000606	Hilfe zur Arbeit "Kommunal Kombi"
		50000607	Hilfe zur Arbeit "Modellprojekt Bürgerarbeit" (ab 2011)
50005	Vermittlung/Angebot v. Arbeit/Qualifizierung		
		50000601	GESPERRT Vermittlungsstelle Arbeit/Qualifizierung
		50000602	Existenzgründungshilfenstelle
550	Ausgleichsamt		
		55001	Ausgleichsamt
		10000003	GESPERRT Komm. Gesamtentwickl./Statistik
		55000101	Lastenausgleich
560	Jobcenter Stadt Kassel		
		56001	Jobcenter Stadt Kassel
		56000101	Jobcenter Stadt Kassel - Komm. Leist. SGB II
3	Sport, Ordnung und Sicherheit		
320	Ordnungsamt		
		32001	Sicherheit und Ordnung
		32000021	Außendienst -3211-
		32000070	Verw. Gebühren Bundesanteil
		32000101	Allg. Sicherheit u. Ordnung
		32000102	Verwahrung von Fundtieren
		32000201	Gewerbeüberwachung
		32000301	Gefahrgutüberwachung
		32000401	Fahrerlaubnisse
		32000501	Aufenthalt von Ausländern
		32002	Verkehrsüberwachung
		32000601	Verkehrsüberwachung
		32003	Kraftfahrzeugzulassungsstellen
		32000302	Kfz-Zulassungen Ölmühlenweg
		32000303	Kfz-Zulassungen Hofgeismar
		32000304	Kfz-Zulassungen Wolfhagen
		32000305	Kfz-Zulassungen Baunatal
		32000306	Kfz-Kennzeichen Zulassungsst. Wolfhagen
330	Einwohneramt		
		33001	Standesamt/Staatsangehörigkeitsfragen/Namensänd.
		33000003	GESPERRT Standesamt
		33000301	GESPERRT Standesamtswesen
		33000302	GESPERRT Namensänderungen
		33000303	GESPERRT Staatsangehörigkeitsregelungen
		33002	Bezirksstellen
		33000001	GESPERRT Registerdienste
		33000101	GESPERRT Bezirksstelle Mitte (Passregister)
		33000102	GESPERRT Bezirksstelle Mitte (Melderegister)
		33000104	GESPERRT Bezirksstelle Nordwest (Passregister)
		33000105	GESPERRT Bezirksstelle Nordwest (Melderegister)
		33000106	GESPERRT Bezirksstelle Nord (Passregister)
		33000107	GESPERRT Bezirksstelle Nord (Melderegister)
		33000108	GESPERRT Bezirksstelle Ost (Passregister)
		33000109	GESPERRT Bezirksstelle Ost (Melderegister)
		33000110	GESPERRT Bezirksstelle Süd (Passregister)

		33000111	GESPERRT Bezirksstelle Süd (Melderegister)
		33000112	GESPERRT Einwohnerdatenservice Sperre
360	Veterinärdienst und Lebensmittelüberwachung		
	36001		Veterinärdienst und Lebensmittelüberwachung
		36000101	Gesundheitl. Verbrauchersch./ Lebensmittelüberw.
		36000102	Tierschutz
		36000103	Tierseuchenbekämpfung
		36000104	Fleischhygiene
		36000105	Krisenmanagement
370	Feuerwehr		
	37001		Brand- und Katastrophenschutz
		37000101	Gefahrenabwehr
		37000202	Medizinische Versorgung
		37000301	Gefahrenvorbeugung
		37000401	Genehmigungen/Service für Dritte
	37002		Rettungsdienste
		37000201	Rettungsdienst
520	Sportamt		
	52001		Sportamt
		52000101	Bereitst./Betrieb v. Turn- u. Sporthallen
		52000201	Bereitst./Betrieb von Freisportanlagen
		52000301	Ball des Sports
		52000401	Sportförderung
4	zurzeit nicht besetzt		
5	Jugend, Schule, Frauen, Gesundheit		
	400		Schulverwaltungsamt
		40001	Schulverw.amt/sonst. schul. Aufg.
		40000702	Waldschule
		40000703	Schulverkehrsgarten
		40000704	Medienzentrum Kassel
		40000801	Schulbezogene Leistungen
		40000802	Schülerbezogene Leistungen
		40002	Grund-, Haupt-, Realschulzüge
		40000001	Grund- und Hauptschulen und Realschulzüge
		40000101	Schule Am Heideweg
		40000102	Schule Am Lindenberg
		40000103	Schule Am Wall
		40000104	Schule Am Warteberg
		40000105	Auefeldschule
		40000106	Schule Bossental
		40000107	Schule Brückenhof/Nordshausen
		40000108	Carl-Anton-Henschel-Schule
		40000109	Dorothea-Viehmann-Schule
		40000110	Schule Eichwäldchen
		40000111	Ernst-Leinius-Schule
		40000112	Fridtjof-Nansen-Schule
		40000113	Grundschule Wolfsanger/Hasenhecke
		40000114	Herkuleschule
		40000115	Hupfeldschule
		40000116	Schule Jungfernkopf
		40000117	Schule Königstor
		40000118	Losseschule
		40000119	Schule Kirchditmold
		40000120	Schule Schenkelsberg
		40000121	Unterneustädter Schule

	40000122	Schule Waldau
	40000123	Grundschule Harleshausen
	40000124	Fasanenhofschule
	40000125	Friedrich-Wöhler-Schule
	40000126	Valentin-Traudt-Schule
	40000127	Luisenschule
40003	Gymnasien	
	40000002	Gymnasien einschl. Abendrealschule
	40000201	Albert-Schweitzer-Schule
	40000202	Friedrichsgymnasium
	40000203	Goethe-Gymnasium Kassel
	40000204	Wilhelmsgymnasium
	40000206	Jacob-Grimm-Schule
	40000207	Abendgymnasium, -realschule, -hauptschule
40004	Berufliche Schulzentren	
	40000006	Berufliche Schulzentren
	40000601	Elisabeth-Knippling-Schule
	40000602	Friedrich-List-Schule
	40000603	Martin-Luther-King-Schule
	40000604	Max-Eyth-Schule
	40000605	Oskar-von-Miller-Schule
	40000606	Paul-Julius-von-Reuter-Schule
	40000607	Walter-Hecker-Schule
40005	Förderschulen	
	40000005	Förderschulen
	40000501	Agathofschule
	40000502	Astrid-Lindgren-Schule
	40000503	Heinrich-Steul-Schule
	40000504	Mönchebergschule
	40000505	Pestalozzischule
	40000506	Alexander-Schmorell-Schule
	40000507	August-Fricke-Schule
	40000508	Wilhelm-Lückert-Schule
40006	Gesamtschulen	
	40000003	Gesamtschulen
	40000004	Versuchsschulen
	40000301	Carl-Schomburg-Schule
	40000302	Georg-August-Zinn-Schule
	40000303	Schule Hegelsberg
	40000304	Heinrich-Schütz-Schule
	40000305	Joseph-von-Eichendorff-Schule
	40000306	Johann-Amos-Comenius-Schule
	40000401	Reformschule
	40000402	Offene Schule Waldau
510	Jugendamt	
51001	Sicherung und Weiterentw. der soz. Infrastruktur	
	51000004	Sicherung/Weiterentw. Infrastruktur
	51000402	Jugendhilfeplanung
	51000403	Jugendhilfeausschuß
51002	Förd. von Kindern in Tageseinrichtungen/-pflege	
	51000001	Förderung von Kindern in Tageseinrichtungen u. -pflege
	51000101	GESPERRT Kita Wehlheiden (gesperrt ab 2009)
	51000102	Kita Harleshausen I
	51000103	Kita Rothenditmold
	51000105	Kita Hermann-Haarmann-Haus

51000106	Kita Bettenhausen
51000107	Kita Niederzwehren
51000108	Kita Oberzwehren
51000109	Kita Nordshausen
51000110	Kita Philippinenhof
51000111	Kita Sara-Nußbaum-Haus
51000112	Kita Lindenberg
51000113	Kita Waldau I
51000114	Kita Mattenberg
51000115	Kita Kirchditmold
51000116	Kita Brückenhof
51000117	Kita Waldau II
51000118	Kita Struthbachweg I
51000119	Kita Harleshausen II
51000120	Kita Forstbachweg
51000121	Kita Bossental
51000122	Kita Jungfernkopf
51000123	Kita Brasselsberg
51000124	Kita Eichwald
51000125	Kita Fasanenhof
51000126	Kita Menzelstraße
51000127	Kita Ahnabreite
51000128	GESPERRT Kita Struthbachweg II
51000129	Kita Wolfhager Straße
51000131	Kita Zierenberger Straße
51000132	Kita Hasenhecke
51000133	Kita Landastraße
51000134	Hort Auefeldschule
51000140	Tagespflege
51000141	Förderung v. Kitas freier Träger
51003	Allg. Förderung v. jungen Menschen
51000002	Allgemeine Förderung von jungen Menschen
51000201	GESPERRT Anne-Frank-Haus
51000202	GESPERRT JR Philippinenhof
51000203	GESPERRT JR Hasenecke
51000204	GESPERRT Spielplatz Weidestraße
51000205	GESPERRT Geschwister-Scholl-Haus
51000206	GESPERRT Haus Forstbachweg
51000207	GESPERRT JR Waldau
51000208	GESPERRT Spielplatz Dönchebach
51000209	GESPERRT Abenteuerspielpl. Niederzwehren
51000210	GESPERRT Salvador-Allende-Jugendzentrum
51000211	Schulsozialarbeit
51000212	Jugendbildung und Kinderinteressen Willi-Seidel-Haus
51000213	GESPERRT Kinder-u.Jugenddar.außh. v. Einr.
51000214	Präventionsrat (ab 2010)
51000215	Kinder u. Jugendschutz
51000216	Jugendherberge
51000217	GESPERRT Spielplätze
51000218	Jugendbegegnungen international
51000219	GESPERRT Jugendräume Fasanenhof
51000220	Förderung v. Jugendarbeit fr.Träger
51000221	Koordination NORD (Stadtteiletage)
51000222	Koordination OST
51000223	Koordination SÜD

	51000224	Koordination WEST/MITTE
51004		Hilfe f. junge Menschen und ihre Familien
	51000003	Hilfen f. junge Menschen/Familien
	51000065	Umlage Regionale Arbeitsgruppen
	51000301	Beratung u. Unterstützung
	51000302	Zuschüsse für institutionelle Beratung
	51000303	Andere Aufgaben d. Jugendhilfe
	51000304	Gewährung finanzieller Hilfe
	51000305	Reg. Arbeitsgruppe Nord-Ost
	51000306	Regionale Arbeitsgruppe Mitte
	51000307	Regionale Arbeitsgruppe West
	51000308	Regionale Arbeitsgruppe Nord
	51000309	Regionale Arbeitsgruppe Süd
	51000310	Regionale Arbeitsgruppe Ost
	51000311	Kinderschutzhäuser/Heime
	51000312	Sonst. Hilfen u. Erstatt.
51005		Erziehungshilfen Auguste Förster
	51500000	Allg.Kost.Erziehungshilfen Auguste Förster
	51500002	Betreutes Wohnen Auguste-Förster-Haus
	51500003	Tagesgruppen Erziehungshilfen Auguste Förster
	51500004	Einzelbetreuung Erziehungshilfen
	51500005	Projekte Schulsozialarbeit
	51500061	Personalkosten Auguste-Förster-Haus
	51500062	Sachkosten Auguste-Förster-Haus
	51500101	Mädchen WG
	51500201	Betreutes Wohnen Gräfestraße
	51500202	Betreutes Wohnen Ludwigstraß
	51500301	Tagesgruppe Nord
	51500302	Tagesgruppe Süd
	51500303	Tagesgruppe Ost
	51500304	Tagesgruppe West
	51500401	Jugendhelferinnen/Jugendhelfer
	51500402	Erziehungsbeistand
	51500403	AEB-Honorarkräfte Koordination
	51500404	Sozialpädagogische Familienhilfe
	51500501	Projekt Comeniusschule
	51500502	Projekt Pestalozzischule
	51500503	Projekt "Schulverweigerer"
	90005151	SN 01 Jugendamt - Auguste-Förster
	90005152	SN 02 Jugendamt - Auguste-Förster
	90005154	SN 04 Jugendamt - Auguste-Förster
	90005155	SN 05 Jugendamt - Auguste-Förster
	90005156	SN 06 Jugendamt - Auguste-Förster
	90005159	SN 09 Jugendamt - Auguste-Förster
530		Gesundheitsamt
	53001	Gesundheitsamt
	53000101	GESPERRT Begutachtungsstelle
	53000102	Amtsärztlicher Dienst
	53000201	GESPERRT Beratung/Prävention
	53000202	Hygienische Dienste
	53000301	GESPERRT Überwachung
	53000302	Sozialpsychiatrischer Dienst
	53000401	GESPERRT Urban-Projekt Zirkus Buntmaus
	53000402	Kinder- und Jugendgesundheit/Allgemeine Prävention
	53000501	GESPERRT Kontakt-u. Informationsstelle für Selbsthilfegruppen (KISS)

		53000502	Kontakt- und Informationsstelle für Selbsthilfegruppen (KISS)
		53000601	GESPERRT Psychosoziale Kontakt-u. Beratungsstelle (PSKB)
		53000602	Psychosoziale Kontakt- und Beratungsstelle (PSKB)
803	Frauenbüro		
	80301	Frauenbeauftragte	
		80300000	Frauenbüro
6	Verkehr, Umwelt, Stadtentwicklung und Bauen		
600	Bauverwaltungsamt		
	60001	Bauverwaltungsamt	
		60000101	Vergabeangelegenheiten
		60000102	Bereitstellung WC-Anlagen
		60000103	Friedhofsangelegenheiten
		60000201	Erschließungs- und Beitragsangelegenheiten
		60000301	Bau- Planungskom./Vergabekommission
		60000501	Einziehungsverfahren
620	Vermessung und Geoinformationen		
	62001	Vermessungswesen	
		62000066	Dienst- und Schutzkleidung
		62000067	Vermarktungsmaterial
		62000069	Fahrzeugverwaltung
		62000101	Grundstücksdaten
		62000201	Vermess./Erfass. von Geobasisdaten
		62000301	Raumbez. Informationssysteme u. Kartographische Pr
	62002	Gutachterausschuss	
		62000401	Grundstückswertermittlung
630	Stadtplanung und Bauaufsicht		
	63001	Stadtplanung	
		63000101	Stadtentwicklung und -erneuerung
		63000102	Städtebauliche Planung
		63000104	Städtebauliche Entwicklung und Erneuerung
		63000105	Planung und Steuerung
	63002	Bauaufsicht	
		63000301	Antrags- und Genehmigungsverfahren
		63000302	Bauüberwachung
	63003	Denkmalschutz	
		63000501	Untere Denkmalschutzbehörde
640	Wohnungsamt		
	64001	Wohnungsamt	
		64000101	Wohnraumsicherung (ZFW)
		64000201	Wohnungsbau
		64000301	Wohngeld
		64000401	Wohnraumversorgung
		64000501	Wohnungsbestandssicherung
		64000601	Citymanagement
650	Hochbau und Gebäudebewirtschaftung		
	65001	Hochbau und Gebäudebewirtschaftung	
		65000003	Gebäudetechnik, Energie
		65000004	Gebäudereinigung, Hausmeister
		65000101	Entwurf und Planung Hochbau einschl. Innenausbau
		65000102	Konjunkturprogramm
		65000201	Gebäudeneubau, Gebäudesanierung, Gebäudeunterhaltu
		65000301	Elektrotechnik
		65000302	Heizung, Lüftung, Sanitär
		65000303	Energiebewirtschaftung, -management
		65000304	Hochbauwerkstatt

	65000305	Rathauswerkstatt
	65000401	Eigenreinigung
	65000402	Hausmeister
	65000403	Fremdreinigung
	65000501	Vertragsmanagement
	65000601	Bauunterhaltung
	65000701	Denkmalpflege/Springbrunnen
	65000801	Liegenschaftsverwaltung
660	Straßenverkehrs- und Tiefbauamt	
	66001	Straßenunterhaltung
	66000110	Unterhaltung und Instandsetzung von Straßen, Wegen
	66000111	Unterhaltung Ingenieurbauwerke incl. A.
	66000112	Durchführung Beleuchtungsvertrag
	66002	Verkehrslenkung
	66000101	Verkehrsausstatt. (Plan./Bau)
	66000102	Verkehrsausstatt. (Betr./Unterh.)
	66000201	Verkehrslenkung/Verkehrssicherung
	66000401	VerkehrsentwPlan, Konz. Verkehrslenk., Verkehrsanl
	66000402	ÖPNV-Aufgabenträgerschaft
	66003	Straßenbau und Planung
	66000108	Planung und Bau von Straßen, Wegen, Plätzen
	66000109	Planung, Bau Ingenieurbauwerke incl. A
	66004	Parkplätze und Parkeinrichtungen
	66000104	Parkplätze gebührenfrei
	66000105	Parkplätze gebührenpflichtig
	66000120	Parkhaus Märchenweg
	66000121	Parkhaus Twernegeasse
	66000122	GESPERRT Parkhaus Philosophenweg
	66000130	Tiefgarage Karlsplatz
	66000131	Tiefgarage P-Scheidem-Haus
	66000132	Tiefgarage am Druselturm
	66000133	Parkhaus Garde-du-Corps-Straße/Parkhaus Martinskirche
670	Umwelt- und Gartenamt	
	67001	Umweltschutz
	67000001	Umweltschutz
	67000101	Immissionsschutz, Lärm
	67000102	Wasser
	67000104	Boden/Altlasten
	67000105	Medienübergr. Umweltvors./Koordination
	67000106	Lokale Agenda 21
	67000107	Naturschutz (Flora und Fauna)
	67000108	Abfall
	67002	Freiraumplanung und Freiflächenbau
	67000003	Freiraumplanung Freiflächenbau
	67000301	Landschaftsplanung
	67000302	Objektplanung und Bau
	67000303	Schulbiologiezentrum
	67003	Grün- und Freizeitflächen, Gärtnerei
	67000004	Grün- und Freizeitflächen, Gärtnerei
	67000401	Unterhaltung von Grün- und Freizeitflächen
	67000402	Gärtnerei
	67000501	Grundstücksverwaltung
	67000601	Schadensregulierung

8 Sonstiges Personal
802 Personalrat

	80201	Personalrat	
		80200000	Personalrat
806		Sonstige Personalausgaben	
	80601	Sonstige Personalausgaben	
		99800071	Versorgungsempfänger/Beihilfe/Sonstige Personalausgaben
		99800072	Ausbildungsbezüge/Anwärterbezüge
		99800076	ABM-Maßnahmen
		99800077	Versorgungsbezüge Polizei
		99800078	Versorgungsbezüge Lehrer
		99800079	Murhard'sche Bibliothek
9		Allgemeine Finanzwirtschaft	
	900	Allgemeine Finanzwirtschaft	
		90001	Steuern, Finanzzuweisungen, Umlagen
			9000010 Steuern, Finanzzuweisungen, Umlagen
			9000011 Rückstellungen
		90002	Zinsen
			9000020 Zinsen
		90003	Eigenbetriebe
			9000030 Eigenbetriebe
		90004	Personal in Gesellschaften
			9000040 Personal in Gesellschaften
		90005	Allgemeines Grundvermögen
			9000050 Allg. Grundvermögen
		90006	Wirtschaftliche Beteiligungen
			9000060 wirtschaftl. Beteiligungen
		90007	Stiftungen
			9000070 Stiftungen

Hinweis auf stadtteilbezogene investive Maßnahmen

(Aufteilung nach Ortsbeiräten)

Soweit erforderlich, ist die Zuständigkeit der Ortsbeiräte für die jeweiligen Maßnahmen der Investitionsplanung bei den Projekten durch die Abkürzung „OBR“ mit der dazugehörigen Ziffer des Stadtteils (Ortsbezirk) kenntlich gemacht.

Die Ziffern der Stadtteile sind aus der nachstehenden Übersicht zu entnehmen:

Ziffer	Stadtteil (Ortsbezirk)	Ziffer	Stadtteil (Ortsbezirk)
1	Mitte	13	Fasanenhof
2	Südstadt	14	Wesertor
3	Vorderer Westen	15	Wolfsanger/Hasenhecke
4	Wehlheiden	16	Bettenhausen
5	Bad Wilhelmshöhe/Wahlershausen	17	Forstfeld
6	Brasselsberg	18	Waldau
7	Süsterfeld/Helleböhn	19	Niederzwehren
8	Harleshausen	20	Oberzwehren
9	Kirchditmold	21	Nordshausen
10	Rothenditmold	22	Jungfernkopf
11	Nord/Holland	23	Unterneustadt
12	Philippinenhof/Warteberg		

21 DEZERNATSVERTEILUNGSPLAN DER STADT KASSEL

gültig ab 01.01.2011

Dezernat I Oberbürgermeister Bertram Hilgen	Dezernat II Finanzen, Beteiligungen und Soziales Stadtkämmerer Dr. Jürgen Barthel	Dezernat III Sport, Ordnung und Sicherheit Bürgermeister Jürgen Kaiser
1.Vertreter: Bürgermeister Jürgen Kaiser 2.Vertreter: Stadtkämmerer Dr. Jürgen Barthel	1.Vertreter: Stadträtin Anne Janz 2.Vertreter: Oberbürgermeister Bertram Hilgen	1.Vertreter: Oberbürgermeister Bertram Hilgen 2.Vertreter: N.N.
IG Geschäftsbereich des Oberbürgermeisters ²⁾ 10 Haupt- und Bürgeramt 11 Personal- und Organisationsamt 14 Revisionsamt 16 Büro der Stadtverordnetenversammlung 30 Rechtsamt 41 Kulturamt	20 Kämmerei und Steuern 23 Liegenschaftsamt 50 Sozialamt 56 Jobcenter Stadt Kassel ³⁾	32 Ordnungsamt 36 Veterinärdienst und Lebensmittelüberwachung 37 Feuerwehr 52 Sportamt 70 Die Stadtreiniger Kassel ¹⁾
Dezernat IV unbesetzt	Dezernat V Jugend, Schule, Frauen, Gesundheit Stadträtin Anne Janz	Dezernat VI Verkehr, Umwelt, Stadtentwicklung u. Bauen N.N.
	1.Vertreter: N.N. 2.Vertreter: Bürgermeister Jürgen Kaiser	1.Vertreter: Stadtkämmerer Dr. Jürgen Barthel 2.Vertreter: Stadträtin Anne Janz
	40 Schulverwaltungsamt 51 Jugendamt 53 Gesundheitsamt Region Kassel VF Frauenbüro ⁴⁾	60 Bauverwaltungsamt 62 Vermessung und Geoinformation 63 Stadtplanung, Bauaufsicht und Denkmalschutz 64 Wohnungsamt 65 Hochbau und Gebäudebewirtschaftung 66 Straßenverkehrs- und Tiefbauamt 67 Umwelt- und Gartenamt 71 Kasseler Entwässerungsbetrieb ¹⁾

1) Eigenbetrieb

2) Die Geschäftsstelle der Beiräte ist dem Geschäftsbereich des Oberbürgermeisters zugeordnet

3) Übertragene Aufgabe nach SGB II

4) Bei Angelegenheiten des städtischen Personals nach dem HGIG ist -I- der zuständige Dezernent

**Innere Verrechnungen (Verwaltungskostenanteile)
2012**

Erstattungspf. Amt Empf. Amt	Bereich KST	-20-	-20-	-20-	-20-	-20-	-20-	-20-	-20-	-32-	-37-	-51-	-515-	-66-	Endsumme
		Abfallwirt. 900 00 030	KEB 900 00 030	Straßenreinig. 900 00 030	GWG 900 00 060	Klinikum 900 00 060	KS Marketing 900 00 060	Stadthalle 900 00 060	Wirtsch.Förd. 900 00 060	KFZ-Zulass. 320 00 302 bis 320 00 305	Rettungsd. 370 00 201	Jugendamt 510 00 312	A. Förster 515 00 000	öffentl. Park. 660 00 104 bis 660 00 133	
-10-	100 00 805	6.000	5.000	5.000										730	16.730
-10-	100 00 808	7.000	7.000	7.000	2.750		1.800					740			26.290
-10-	100 00 905	16.000	12.000	9.000	1.200		840	690				730	2.280		43.160
-10-	100 00 906	34.000	23.000	19.000			1.020			1.660					78.680
-10-	801 00 000	10.000	11.000	3.000									2.100		26.100
-11-	110 00 001	1.000	3.000	0		500						1.000			5.500
-11-	110 00 004	4.000	42.000	4.000		6.000	5.000					30.000			91.000
-11-	802 00 000	18.000	13.000	10.000								11.000			52.000
-14-	140 00 101	9.000	37.000	6.000						680		500	1.900		55.080
-20-	200 00 601	251.000	642.000	385.000											1.278.000
-20-	200 00 701									6.500		4.200	12.000		22.700
-23-	230 00 101	0	1.000												1.000
-30-	300 00 061	0	24.000	22.000							2.000			950	48.950
-32-	320 00 021									249.000					249.000
-32-	320 00 601												1.356.470		1.356.470
-37-	370 00 062									32.000					32.000
-51-	510 00 000											8.300			8.300
-515-	515 00 000											440			440
-60-	600 00 101	0	18.000												18.000
-60-	600 00 201												2.000		2.000
-66-	660 00 101												4.450		4.450
-66-	660 00 102												81.390		81.390
-66-	660 00 108												16.350		16.350
-66-	660 00 109												3.710		3.710
-66-	660 00 110												38.160		38.160
-66-	660 00 111												15.170		15.170
-66-	660 00 201												152.640		152.640
		356.000	838.000	470.000	3.950	6.500	6.440	2.640	690	249.000	42.840	440	56.470	1.690.300	3.723.270
im NSK			1.716.000		10.000	10.000	8.000	3.000	1.000	267.000	51.770	820	52.160	1.689.480	3.809.230
			-52.000				-11.780			-18.000	-8.930	-380	4.310	820	-85.960

SK 539 900 100
SK 699 301 500

Haushaltssatzung der Stadt Kassel für das Jahr 2012

Aufgrund der §§ 114a ff der Hessischen Gemeindeordnung (HGO) in der Fassung vom 07. März 2005 (GVBl. I S. 142) zuletzt geändert durch Gesetz vom 14. Dezember 2006 (GVBl. I S. 666) hat die Stadtverordnetenversammlung am 06. Dezember 2010 folgende Haushaltssatzung beschlossen:

§ 1

Der Haushaltsplan für das Haushaltsjahr 2012 wird

im Ergebnishaushalt

im ordentlichen Ergebnis

mit dem Gesamtbetrag der Erträge auf	615.013.203	EUR
mit dem Gesamtbetrag der Aufwendungen auf	- 686.989.161	EUR

im außerordentlichen Ergebnis

mit dem Gesamtbetrag der Erträge auf	1.447.250	EUR
mit dem Gesamtbetrag der Aufwendungen auf	- 300.000	EUR

mit einem Fehlbedarf von	- 70.828.708	EUR
--------------------------	--------------	-----

im Finanzhaushalt

mit dem Saldo aus den Einzahlungen und Auszahlungen aus laufender Verwaltungstätigkeit auf	- 32.502.068	EUR
---	--------------	-----

und dem Gesamtbetrag der

Einzahlungen aus Investitionstätigkeit auf	21.631.075	EUR
Auszahlungen aus Investitionstätigkeit auf	- 72.451.870	EUR

Einzahlungen aus Finanzierungstätigkeit auf	82.223.945	EUR
Auszahlungen aus Finanzierungstätigkeit auf	- 56.489.600	EUR

mit einem Finanzmittelfehlbedarf des Haushaltsjahres von	- 57.588.518	EUR
--	--------------	-----

festgesetzt.

§ 2

Der Gesamtbetrag der Kredite, deren Aufnahme im Haushaltsjahr 2012 zur Finanzierung von Investitionen und Investitionsförderungsmaßnahmen erforderlich ist, wird

auf	52.223.945	EUR
-----	------------	-----

festgesetzt.

§ 3

Der Gesamtbetrag der Verpflichtungsermächtigungen im Haushaltsjahr zur Leistung von Ausgaben in künftigen Jahren für Investitionen und Investitionsförderungsmaßnahmen wird

auf 24.610.000 EUR

festgesetzt.

§ 4

Der Höchstbetrag der Kassenkredite, die im Haushaltsjahr 2012 zur rechtzeitigen Leistung von Ausgaben in Anspruch genommen werden dürfen, wird auf 600.000.000 EUR festgesetzt.

§ 5

Die Steuersätze für die Gemeindesteuern werden für das Haushaltsjahr wie folgt festgesetzt:

1. Grundsteuer
 - a) für land- und forstwirtschaftliche Betriebe (Grundsteuer A) auf 450 v.H.
 - b) für Grundstücke (Grundsteuer B) auf 490 v.H.
2. Gewerbesteuer auf 440 v.H.

§ 6

Es gilt der von der Stadtverordnetenversammlung als Teil des Haushaltsplans beschlossene Stellenplan.

§ 7

Die Ansätze für Aufwendungen in den Budgets sind gemäß § 21 (1) GemHVO-Doppik übertragbar.

§ 8

Der Magistrat wird ermächtigt, Kredite vorzeitig zu tilgen sowie im Rahmen der Kreditfinanzierungen Vereinbarungen zur Steuerung von Zinsänderungsrisiken sowie zur Optimierung der Kreditkonditionen zu treffen.

Kassel, den xx.xx.xxxx

Der Magistrat

Bertram Hilgen
Oberbürgermeister

Vorbericht zum Haushalt 2012

Entwurf vom 29.08.2011

1 Vorbemerkungen

Der Vorbericht soll einen Überblick über den Stand und über die Entwicklung der Haushaltswirtschaft im Haushaltsjahr unter Einbeziehung der beiden Vorjahre sowie einen Ausblick auf zukünftige Veränderungen liefern.

Er ist dem Haushalt gemäß § 1 Abs. 4 Ziffer 1 GemHVO-Doppik als Anlage beizufügen.

2 Haushaltsjahr 2012

2.1 Die doppelte Buchführung

Am 1. Januar 2006 hat die Stadt Kassel ihre Haushaltswirtschaft vollständig auf die Doppik umgestellt. Die Stadt Kassel ist damit eine der ersten Städte Deutschlands, die diese große Reform bewältigt und zum 31.12.2006 einen doppischen Jahresabschluss vorgelegt hat.

Mit dem Haushalt 2012 wird bereits zum siebten Mal ein Haushalt in Form der kaufmännischen Buchführung aufgestellt.

Die doppelte Buchführung bietet eine Reihe von Vorteilen. Die wesentlichsten liegen vor allem in

- der Abbildung des gesamten Ressourcenverbrauchs und -aufkommens
- einer dezentraler Ressourcenverantwortung
- dem Nachweis des vollständigen kommunalen Vermögensbestandes
- der Erfassung von Aufwand und Ertrag (und damit von Gewinn und Verlust)
- der Ermittlung der Abschreibungen
- der periodengerechten Erfassung von Geschäftsvorfällen
- der Erfassung von Kosten und Leistungen
- der Schaffung von (Kosten-) Transparenz.

Ein einheitliches doppisches Rechnungswesen ermöglicht zudem eine bessere Übersicht und bessere Steuerungsmöglichkeit innerhalb des „Konzerns Stadt Kassel“. Denn nicht nur die Kernverwaltung, sondern auch die Eigenbetriebe und die städtischen wirtschaftlichen Unternehmen, bei denen die kaufmännische Buchführung gesetzlich vorgeschrieben ist, stellen zusammen eine Gesamteinheit dar, die einer ganzheitlichen Lenkung bedarf, um den finanziellen Erfolg und den Vermögensstatus abzubilden.

2.1.1 Bestandteile des doppischen Haushalts- und Rechnungswesens

Erfolgsrechnung / Ergebnisrechnung / Ergebnishaushalt

- Die Erfolgs-/Ergebnisrechnung entspricht der kaufmännischen Gewinn- und Verlustrechnung. Hier werden die Erträge und Aufwendungen der Kommune gegenübergestellt.

Finanzrechnung / Finanzhaushalt

- Darstellung des Geldverbrauchs (Finanzmittelströme = Einzahlungen und Auszahlungen) während der betrachteten Haushaltsperiode. Die Finanzrechnung ist eine Cash-Flow-Rechnung.

Bilanz / Vermögensrechnung

- Darstellung des Vermögens, der Schulden und des Eigenkapitales in einer kommunalen Bilanz.

2.1.2 Aufbau des Haushaltes allgemein

Der Haushalt gliedert sich in einen Gesamtergebnishaushalt und einen Gesamtfinanzhaushalt. Diese werden wiederum in so genannte Teilhaushalte (Teilergebnis- und Teilfinanzhaushalte)

untergliedert. Die Kostenstellen fließen in Teilhaushalte ein, und ein Amt setzt sich aus einem oder mehreren Teilhaushalten zusammen. Die Teilhaushalte werden wiederum dezernatsweise dargestellt. Die Teilhaushalte aller Dezernate werden im Gesamtergebnisplan dargestellt. Darüber hinaus bildet der Produktbereichsplan eine saldierte Übersicht der nach § 4 (2) GemHVO Doppik vorgegebenen Produktgruppen.

Im Zuge der Umstellung auf die Doppik wurden Budgets eingeführt. Ein Budget umfasst einen vorgegebenen Finanzrahmen, der einer Organisationseinheit zur selbständigen und eigenverantwortlichen Mittelbewirtschaftung zugeordnet ist. § 4 (1) GemHVO-Doppik bezieht den Budgetbegriff auf die Teilhaushalte. Diese können sich - wie bei der Stadt Kassel geschehen - in ihrer Bezeichnung bzw. Gliederung an der örtlichen Verwaltungsorganisation orientieren.

2.1.3 Besondere Aspekte des Haushaltes 2012

Bei der Darstellung des Haushaltsplans 2012 sind folgende Aspekte zu beachten:

Nicht alle beplanten Vorkostenstellen konnten einem entsprechenden Teilhaushalt zugeordnet werden. Dies hat zur Folge, dass manche Beträge nur auf der Amtsebene erscheinen. Darüber hinaus haben sich durch Erfahrungen, die im täglichen Buchungsgeschäft gesammelt wurden, zum Teil Verschiebungen der Ansätze zwischen den einzelnen Teilhaushalten im Vergleich zum Vorjahr ergeben.

Bei den Mietkonten gibt es die Bezeichnung „nicht steuerbar“. Hiermit ist gemeint, dass sie nicht der Umsatzsteuerpflicht unterliegen.

2.2 Entwicklung des Gesamtergebnishaushalts mit den wichtigsten Ertrags- und Aufwendungsbereichen

Der Gesamtergebnishaushalt beinhaltet die Erträge und Aufwendungen des laufenden Haushaltsjahres sowie der Folgejahre (mittelfristige Ergebnisplanung). Durch die Planung der Erträge und Aufwendungen errechnet sich das Jahresergebnis.

Rückstellungen für Pensionen werden aus den vorliegenden Durchschnittswerten geplant. Sonstige Rückstellungen sowie die zu bildende Gewinnrücklage werden nicht geplant. Sie werden grundsätzlich erst mit den Jahresabschlussarbeiten aufgelöst bzw. gebildet. Sie sind damit Bestandteil des Jahresabschlusses.

Rücklagen im doppischen Sinn entsprechen dabei nicht den bisher aus tatsächlichen Finanzmitteln bestehenden Rücklagen der Kameralistik.

Gewinnrücklagen speisen sich immer nur aus der Ergebnisrechnung, so dass sie erst im Rahmen des Jahresabschlusses gebildet werden können.

Die im Haushaltsplan dargestellten Abschreibungen beziehen sich auf den Bereich des Hochbaus, das bewegliche Vermögen sowie auf Straßen und Infrastrukturmaßnahmen. Eine Bewertung des Infrastrukturvermögens hat stattgefunden.

2.2.1 Steuern, Umlagen und Zuweisungen

Wesentliche Eckpfeiler der städtischen Finanzen sind die Einnahmen aus der Gewerbesteuer, dem Gemeindeanteil an der Einkommensteuer sowie den Schlüsselzuweisungen. Die Einschätzung der zukünftigen Entwicklung dieser Positionen ist wegen der engen Verknüpfung mit der gesamtwirtschaftlichen Entwicklung, aber auch aufgrund der häufigen und in ihren Auswirkungen nicht immer zuverlässig einschätzbaren Änderungen des Steuerrechts, mit erheblichen Unsicherheiten behaftet.

Der Gemeindeanteil an der Umsatzsteuer wird aufgrund des nahezu unveränderten Konsumverhaltens stabil bleiben. Allerdings spielt diese Steuereinnahme mit einer Höhe von rund 14,0 Mio. €

nur eine untergeordnete Rolle. Dies gilt auch für die Grundsteuern, die sich in den letzten Jahren auf einem Niveau von rund 35 Mio. € eingependelt haben.

Ganz anders hingegen verhält es sich mit dem Gemeindeanteil der Einkommensteuer. Nachdem in den Jahren 2005 bis 2008 ein stetiger Anstieg zu verzeichnen war, musste bereits in 2009 ein schmerzhafter Rückgang von über 5 Mio € gegenüber dem Vorjahr hingenommen werden. Die Wirtschaftskrise mit einhergehenden Verlusten von Arbeitsplätzen führte unweigerlich zu einem deutschlandweiten Rückgang am Gesamtaufkommen der Lohn- und Einkommensteuer. Daneben werden die Auswirkungen des Wachstumsbeschleunigungsgesetzes spürbar, so dass in 2010 ein weiterer Rückgang um 3 Mio. € zu verzeichnen war. Trotz deutlichem Wirtschaftswachstum erholt sich die Einkommensteuer nur sehr langsam. Die Hochrechnung für 2011 lässt derzeit noch keine spürbare Trendwende erkennen und die Steuerexperten erwarten eine nur zögerliche Aufwärtsbewegung in den nächsten Jahren. Die Auswirkungen der beabsichtigten Anhebung der Sockelbeträge bleiben abzuwarten.

Außerordentlich positiv hat sich dagegen die Gewerbesteuer in Kassel entwickelt. Die mit Abstand stärkste Einnahmequelle der Stadt Kassel zeigt in der Betrachtung der Jahre 2008 bis 2010 eine turbulente Entwicklung. Nach dem mit rund 142 Mio. € bis dato höchstem Stand in 2008 folgte ein Einbruch in 2009. Nur ein Jahr später konnte dank der sehr guten wirtschaftlichen Entwicklung in Kassel mit 163,9 Mio. € ein neues Rekordergebnis an Gewerbesteuererträgen erzielt werden. Diese Entwicklung geht einher mit der anhaltenden Entspannung auf dem Kasseler Arbeitsmarkt. So ist die Arbeitslosenquote von 12,4% in 2009 auf 10,1% in 2011 gesunken. Vor diesem Hintergrund kann auch für 2012 mit einem guten Ergebnis der Gewerbesteuererträge gerechnet werden.

Die folgende Darstellung zeigt die Entwicklung der Steuereinnahmen in Kassel insgesamt:

Entwicklung der Steuereinnahmen in Mio. € und %-Anteilen der Bruttosteuererträge

Steuerart	2006	2007	2008	2009	2010	2011	2012
Grundsteuern A + B	33,4 14,2%	33,9 14,0%	34,4 13,3%	34,7 14,8%	35,1 12,9%	34,9 14,3%	35,2 14,0%
Gemeindeanteil an der Einkommensteuer	53,5 22,7%	60,3 24,8%	65,6 25,4%	60,9 25,9%	57,2 21,0%	58,0 23,8%	60,0 23,9%
Gemeindeanteil an der Umsatzsteuer	12,1 5,1%	13,5 5,6%	14,0 5,4%	13,7 5,8%	13,9 5,1%	14,1 5,8%	14,5 5,8%
Gewerbesteuer	136,5 57,9%	133,8 55,1%	142,8 55,3%	123,9 52,8%	163,9 60,2%	135,0 55,4%	140,0 55,7%
sonstige Steuern	0,4 0,2%	1,2 0,5%	1,6 0,6%	1,6 0,7%	1,9 0,7%	1,7 0,7%	1,7 0,7%
<u>davon</u>							
Spielapparatesteuer pp.	-0,1 0,0%	0,7 0,3%	1,1 0,4%	1,2 0,5%	1,4 0,5%	1,2 0,5%	1,2 0,5%
Hundesteuer	0,5 0,2%	0,5 0,2%	0,5 0,2%	0,5 0,2%	0,5 0,2%	0,5 0,2%	0,5 0,2%
Bruttosteuererträge	235,9 100,0%	242,7 100,0%	258,4 100,0%	234,7 100,0%	272,1 100,0%	243,6 100,0%	251,3 100,0%
Nettosteuererträge (Gewerbesteuerumlage abgezogen)	215,7 91,4%	219,0 90,2%	236,8 91,7%	216,6 92,3%	244,6 89,9%	221,8 91,1%	229,1 91,1%

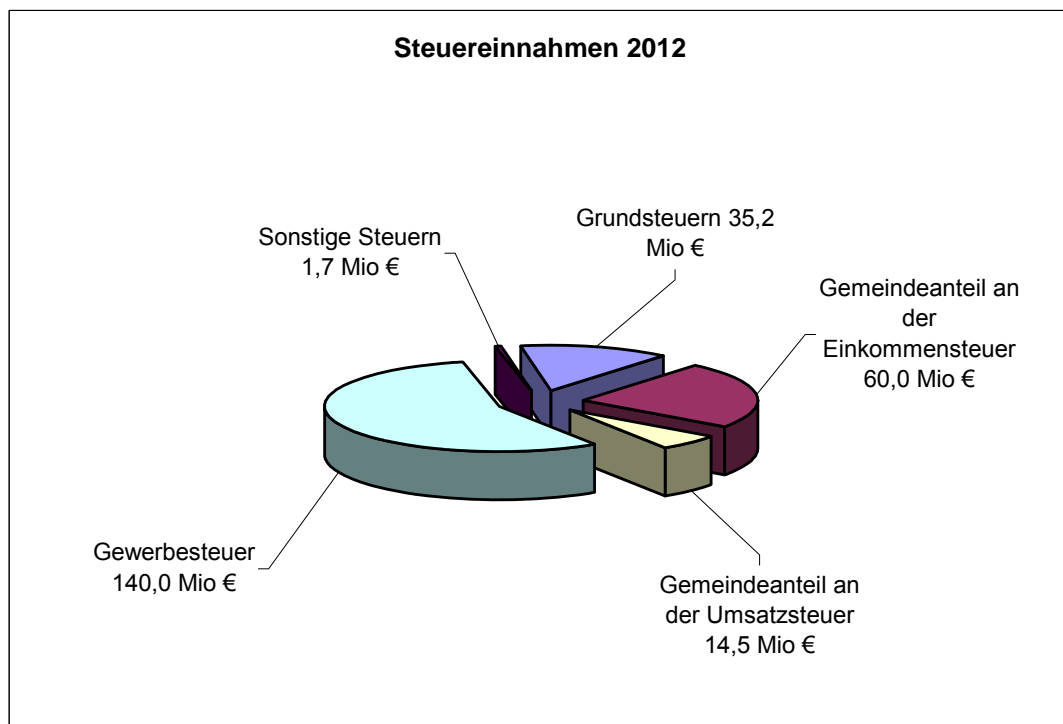
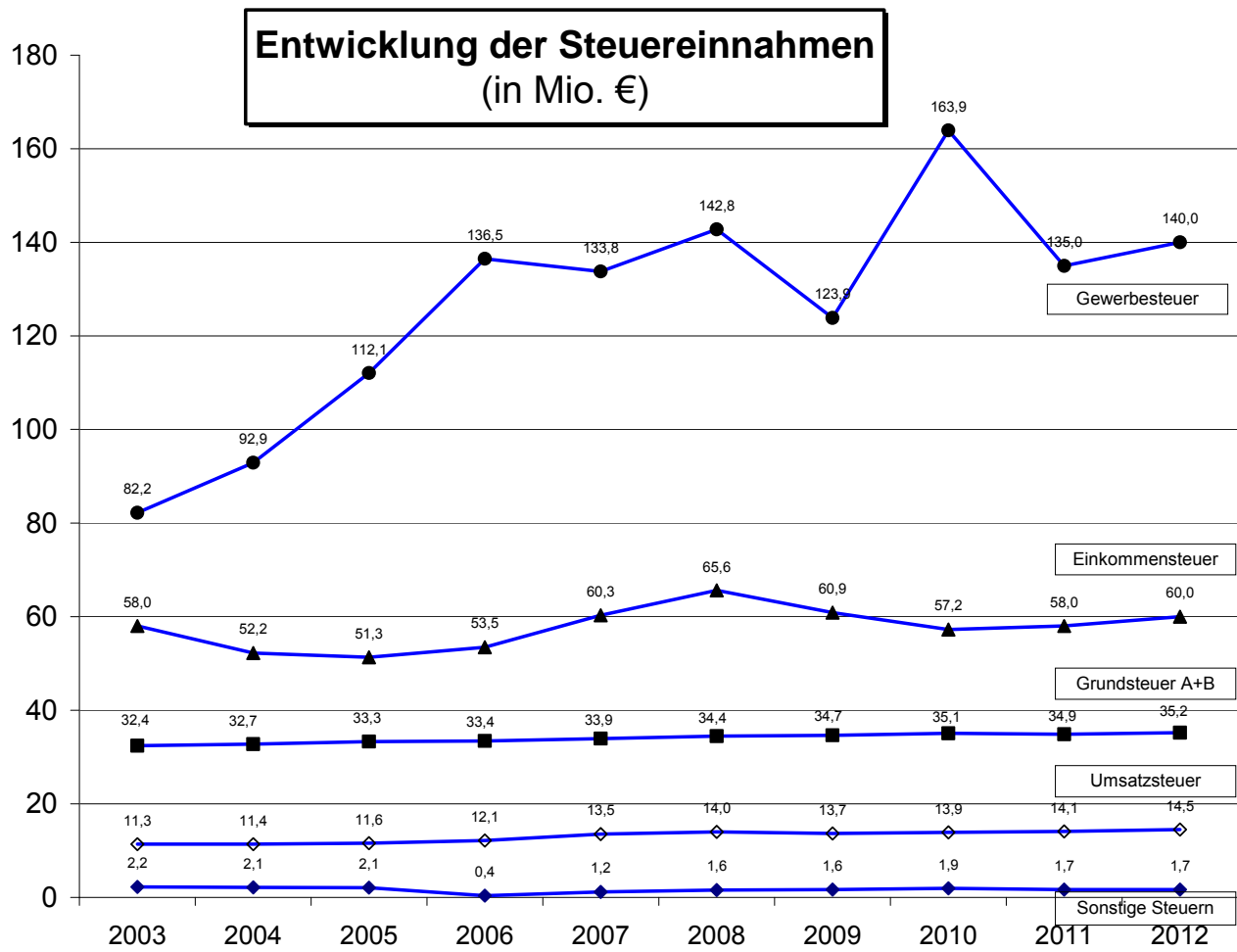

Gewerbsteuerumlage

Von den Gemeinden ist ein Anteil des Aufkommens der Gewerbesteuer, die so genannte Gewerbesteuerumlage, an den Bund und das Land abzuführen. Ein Teil wird im Rahmen der Finanzausgleichssysteme zur Abfinanzierung des Fonds Deutsche Einheit eingesetzt.

Das Aufkommen dieser Umlage wird auf der Basis des Gewerbesteuermessbetrages (vor Anwendung des gemeindlichen Gewerbesteuerhebesatzes) ermittelt.

Die Gewerbesteuerumlage setzt sich nach heutigem Stand aus folgenden Komponenten (jeweils %-Punkte) zusammen, wobei die endgültige Festsetzung des Hebesatzes jährlich erfolgt:

	2008	2009	2010	2011	2012
„Normal“-Umlage Bund	12,0%	13,0%	14,5%	14,5%	14,5%
„Normal“-Umlage Land	12,0%	13,0%	14,5%	14,5%	14,5%
Erhöhung für Fonds „Deutsche Einheit“	6,0%	5,0%	7,0%	7,0%	7,0%
Erhöhung durch den Solidarpakt	29,0%	29,0%	29,0%	29,0%	29,0%
Erhöhung infolge Gewerbekapitalsteuer-Abschaffung	6,0%	6,0%	6,0%	6,0%	6,0%
Gesamtvervielfältiger	65,0%	66,0%	71,0%	71,0%	71,0%

Kommunaler Finanzausgleich (KFA)

Die folgende Grafik stellt die Entwicklung der Schlüsselzuweisungen für Kassel in den letzten Jahren dar¹:

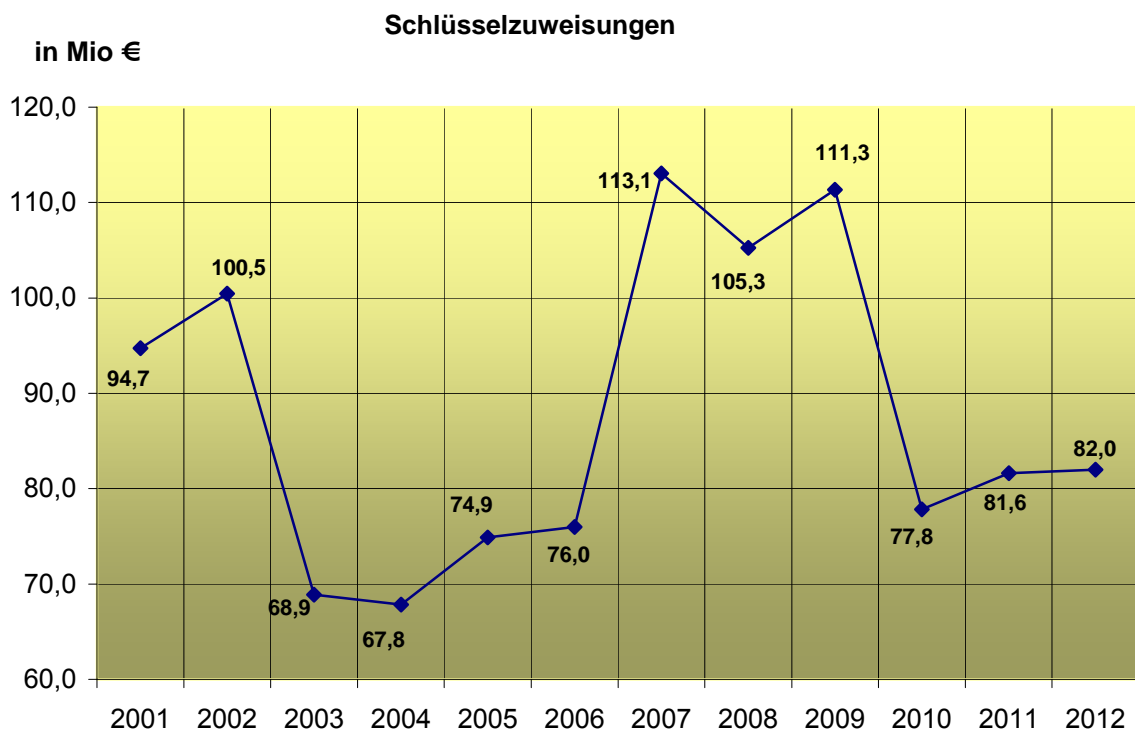

¹ Bis einschließlich 2010 handelt es sich um Rechnungsergebnisse; 2011 ist ein vorläufiger Wert.

Die Schlüsselzuweisungen sind für den städtischen Ergebnishaushalt eine wesentliche und unverzichtbare Ertragsquelle. Allerdings zeigt der Diagrammverlauf, dass auch diese Finanzquelle erheblichen Schwankungen ausgesetzt ist. Mit einer Varianz von 67,8 bis 113,1 Mio. € in den letzten zehn Jahren wird deutlich, dass die Schlüsselzuweisungen zwar eine erhebliche, zugleich aber auch schwer kalkulierbare Einnahmeposition des städtischen Haushalts bedeuten. Einbrüche wie in 2003 oder ab 2010 kann die Stadt nicht durch Einsparungen an anderer Stelle kompensieren.

Nach der relativ stabilen Ertragslage in den Jahren 2007 bis 2009 folgt ein drastischer Rückgang. Für 2011 werden aufgrund der vorläufigen Festsetzung 81,6 Mio. € erwartet. Einer ersten Trendberechnung kann für 2012 wieder mit leicht steigenden Schlüsselzuweisungen gerechnet werden. Aufgrund steigender Steuereinnahme auf Seiten des Landes soll auch die Gesamtschlüsselmasse steigen. Hiervon wird auch die Stadt Kassel profitieren. Genaue Zahlen lassen sich zum jetzigen Zeitpunkt allerdings nicht realistisch ermitteln.

Personalaufwendungen

Gemäß § 10 der Gemeindehaushaltsverordnung - Doppik - sind nur die Personalaufwendungen zu veranschlagen, die voraussichtlich im Haushaltsjahr zu leisten sind. Die Personalkostenansätze wurden daher auf der Basis des Rechnungsergebnisses des Jahres 2010 und der Hochrechnungen für das Jahr 2011 gebildet. Alle absehbaren Veränderungen wurden in der Planung zu 2012 berücksichtigt.

Für das Tarifpersonal wurde eine Tarifsteigerung von 2,5 % ab Januar angenommen und eingerechnet. Für den Bereich der Beamtenbesoldung und der Versorgung wurde für 2012 eine Steigerung von 1,9 % zuzüglich eines Sockelbetrages von mtl. 17 € angenommen, dies entspricht den Ergebnissen des Tarifabschlusses für die Beschäftigten der Länder. Es wird damit gerechnet, dass das Land Hessen dieses Ergebnis für Beamte und Versorgungsempfänger übernimmt.

Ein weiterer Steigerungsfaktor ist der besonders im Sozialbereich wachsende Stellenbedarf. Die in den Haushalten 2010 und 2011 hierzu gefassten Beschlüsse, die eine Erweiterung des Stellenplans zu Folge hatten, wirken sich auch in 2012 mit einem Steigerungsbetrag von 1,07 Mio € auf die Personalkosten aus.

Die knappe Kalkulation der Personalaufwendungen wird insgesamt nur zu halten sein, wenn weiterhin alle Einsparmöglichkeiten konsequent genutzt werden. Insbesondere wird der derzeitige Stellenbesetzungsgrad von rd. 90 % durch geeignete organisatorische und personalwirtschaftliche Maßnahmen gehalten werden müssen. Die interne Personalfluktuation auf hohem Niveau zu stabilisieren und im Kriteriengeleiteten Stellenbesetzungsverfahren (KBV) abzusichern, wird weiterhin eine der wichtigen Aufgaben des Personal- u. Organisationsamtes bleiben.

Stellenplan

Im Stellenplan sind nach § 5 der Verordnung über die Aufstellung und Ausführung des Haushaltes der Gemeinde mit doppelter Buchführung (Gemeindehaushaltsverordnung - GemHVO-Doppik) die Stellen der Beamtinnen / Beamten und der unbefristet beschäftigten Arbeitnehmerinnen und Arbeitnehmer auszuweisen.

Der Stellenplan 2012 weist 2455 Planstellen auf. Das sind 83 Stellen mehr als im Stellenplan 2011. Für den Stellenplan 2012 wurden 2 Stellen abgebaut; gleichzeitig wurden 85 neue Stellen eingerichtet. Die Stellen verteilen sich wie folgt auf die einzelnen Beschäftigtengruppen:

1615 Stellen für Tarifpersonal
840 Stellen für Beamtinnen/Beamte

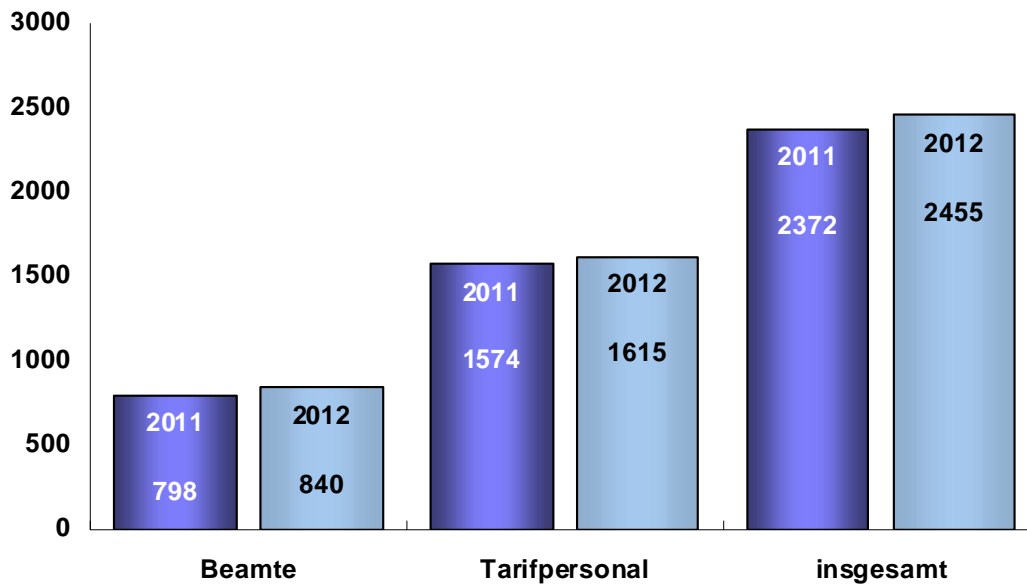

Von den 2372 Stellen des Jahres 2011 sind derzeit in der Summe ca. 46 Vollzeitstellen ganz oder in Teilen aus organisatorischen Gründen vorübergehend gesperrt und stehen für eine Besetzung nicht zur Verfügung. Einsparungen und Effizienzsteigerungen sind durch optimierten Ressourceneinsatz kaum noch zu erzielen, die hier zur Verfügung stehenden Möglichkeiten (beispielsweise der Einsatz von EDV) sind ausgeschöpft. Die Konsolidierungsmöglichkeiten über Stellenverminderung durch eine aufgabenkritische Betrachtung sind ebenfalls an der Grenze des Machbaren angelangt. Erfolgversprechend ist nach wie vor die Nutzung personalwirtschaftlicher Instrumente; dieser Weg wird konsequent fortgesetzt.

Die neuen Stellen verteilen sich auf folgende Ämter:

- 5 Stellen im Personal- und Organisationsamt
- 2 Stellen im Amt Kämmerei und Steuern
- 5 Stellen im Ordnungsamt
- 2 Stellen im Kulturamt
- 2 Stellen im Schulverwaltungsamt
- 11 Stellen im Sozialamt
- 27 Stellen im Jugendamt
- 8 Stellen im Gesundheitsamt
- 15 Stellen im Jobcenter
- 2 Stellen im Amt Hochbau- und Gebäudebewirtschaftung
- 5 Stellen im Straßenverkehrsamt
- 1 Stelle im Umwelt- und Gartenamt

Nicht alle Stellen belasten den Haushalt in vollem Umfang. Ca. 1/3 dieser Stellen führen nicht zu einer Erhöhung des Personalkostenetats da das Personal hierfür bereits vorhanden ist. Als Beispiel seien die Stellen im Jobcenter genannt. Hier werden 15 bisher befristete Beschäftigungsmöglichkeiten in unbefristete Stellen umgewandelt.

Weitere 39 Stellen sind ganz oder teilweise gegenfinanziert. Zum größten Teil handelt es sich um externe Gegenfinanzierung (beispielsweise bei Einrichtung von Stellen als Ersatz von ausscheidendem Personal des Landkreises in gemeinsam betriebenen Einrichtungen wie der Ausländerbehörde oder dem Gesundheitsamt). Zum Teil sind Stellen aber auch intern durch Erhöhung der Einnahmen oder Einsparung von Sach- und Personalkosten an anderer Stelle kompensiert.

Daneben gibt es Stellen, deren Einrichtung durch gesetzliche Änderungen erforderlich geworden ist (speziell im Jugendamt wegen Änderung des Vormundschaftsrechtes und der Neuregelung des

Bundeskinderschutzgesetzes) oder erheblich gestiegener Arbeitsanfall eine neue Personalbemessung erforderlich machten.

Die Entwicklung der Stellenpläne seit 1994 zeigt die folgende Grafik.

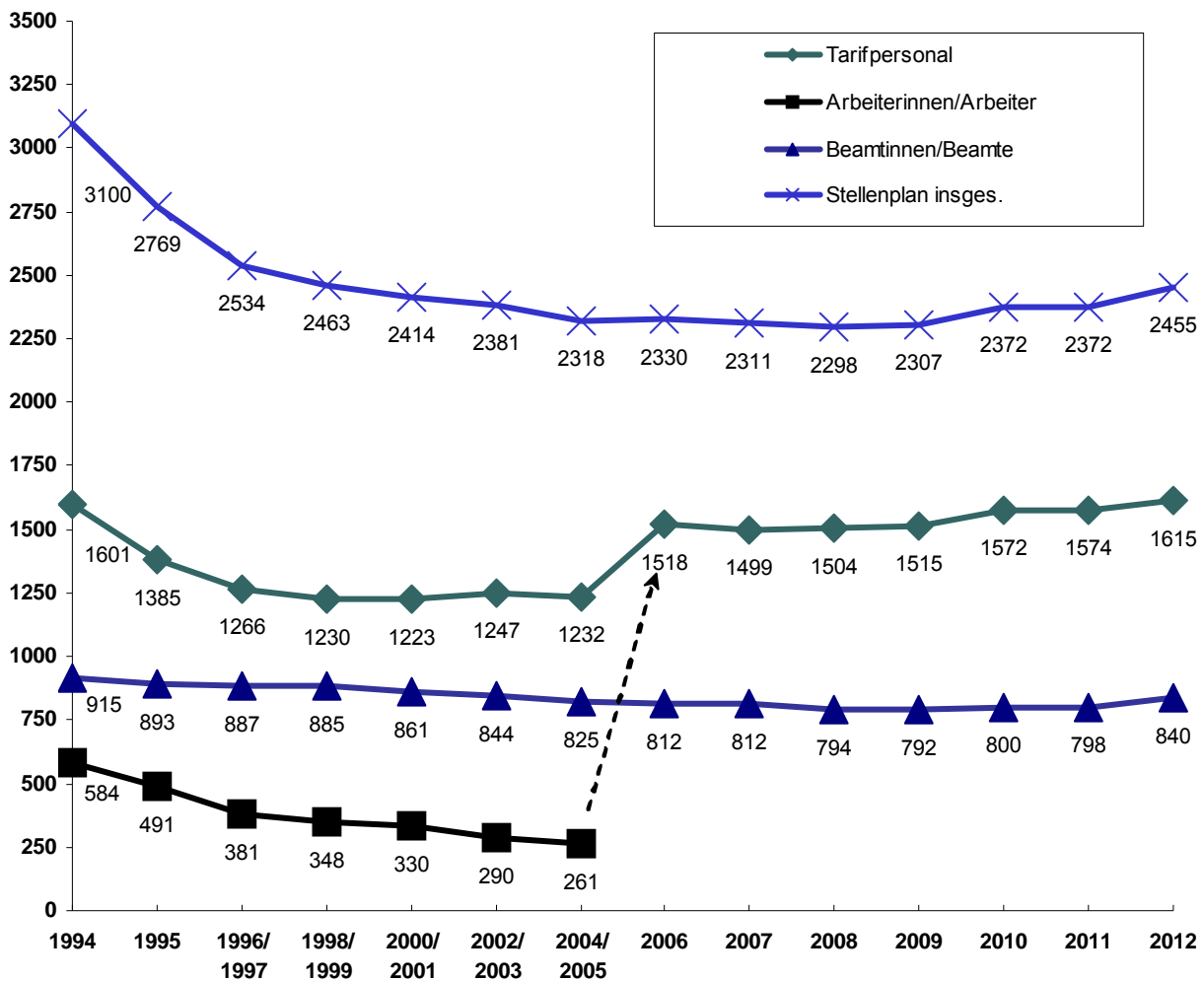

Seit dem Tarifabschluss zum 01.10.2005 wird nicht mehr zwischen den Beschäftigtengruppen von Angestellten und Arbeiterinnen und Arbeitern unterschieden. Das neue Tarifrecht kennt lediglich Tarifbeschäftigte, so dass ab dem Stellenplan 2006 die Stellen für ehemalige Angestellte und Arbeiterinnen / Arbeiter zusammengefasst als Stellen für Tarifpersonal ausgewiesen werden.

2.2.2 Aufwendungen im Bereich der Sozialen Sicherung

Zu den von der Stadt Kassel gewährten Leistungen der sozialen Sicherung gehören in erster Linie die Leistungen nach dem Sozialgesetzbuch - 12. Buch (SGB XII) – Sozialhilfe, d.h. Hilfe zum Lebensunterhalt, Grundsicherung im Alter und bei Erwerbsminderung, Eingliederungshilfe und ambulante bzw. stationäre Hilfe zur Pflege, Krankenhilfe sowie die Kommunalen Leistungen im Rahmen des Sozialgesetzbuch 2. Buch (SGB II)

Die Sozialhilfeleistungen sind geprägt sowohl durch die demografische Entwicklung als auch die Verringerung der durchschnittlichen Alterseinkünfte. Die Gründen hierfür liegen vor allem in:

- den durch Arbeitslosigkeit verursachten unterbrochenen Erwerbsbiografien,
- der Wegfall der Rentenversicherungsbeiträge für Leistungsbezieher des Arbeitslosengeld II,
- den erhöhten Abschlägen bei frühzeitigem Rentenbeginn und
- den höheren Kranken- und Pflegeversicherungsbeiträgen incl. Zusatzbeitrag.

2.2.2.1 Sozialgesetzbuch XII (SGB XII)

Diese Aspekte verursachen eine Steigerung der Empfängerzahlen und Aufwendungen, insbesondere im Bereich der Grundsicherung im Alter und bei Erwerbsminderung. Bei dieser Leistung nach dem SGB XII ist in dem Zeitraum von 2006 zu Mai 2011 ein Anstieg von rd. 20,3% auf 3.986 Personen zu verzeichnen. Dieser Trend wird sich in den Folgejahren weiter fortsetzen.

Gleichzeitig steigt in den letzten beiden Jahren die Zahl der Personen mit einem Anspruch auf Hilfe zum Lebensunterhalt. Allein von 2008 bis Mai 2011 ist ein Anstieg von rd. 26 % festzustellen. Hauptursache ist die Gewährung von Renten auf Zeit wegen eingeschränkter Erwerbsfähigkeit. Hier findet zum Teil ein Verdrängungsprozess aus dem Leistungsanspruch SGB II in den Leistungsanspruch SGB XII statt.

Die Entwicklung des Zuschussbedarfs im Bereich des SGB XII ist geprägt durch einen stetigen Anstieg der Leistungsberechtigten.

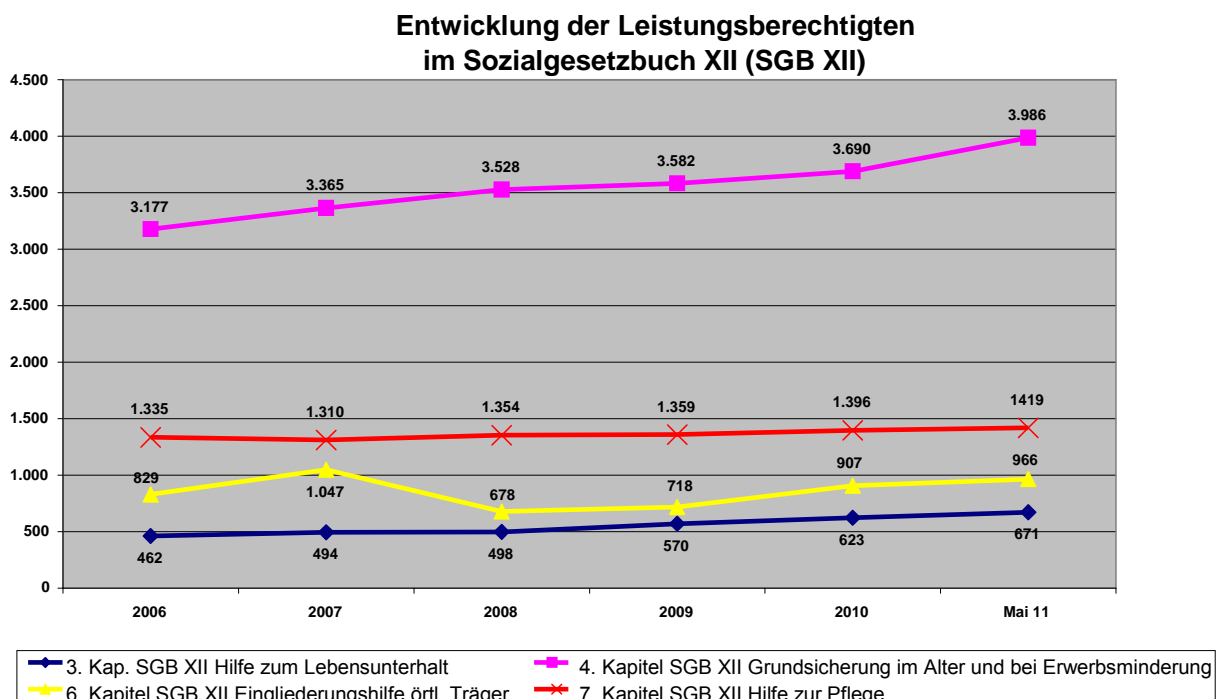

Lediglich im Bereich der 4. Kapitels SGB XII „Grundsicherung im Alter und bei Erwerbsminderung“ wird es trotz steigender Zahl der Leistungsberechtigten durch die geplante stufenweise Anhebung der Bundesbeteiligung ab 2012 zu einer Entlastung des städt. Haushalts kommen. Die entsprechenden Erträge sind bereits mit einer Quote von 45 % an den Ausgaben im Haushalt eingestellt. Die gesetzliche Grundlage im § 46 a SGB XII ist allerdings noch nicht abschließend umgesetzt und birgt daher ein Risiko.

Steuerungsmöglichkeiten für die Stadt bestehen in der Regel nicht.

Die Hilfe zum Lebensunterhalt nach dem 3. Kapitel SGB XII ist von einer hohen Fluktuation geprägt. Der überwiegende Teil der Leistungsberechtigten wechselt aus dem ALG II wegen vorübergehender Erwerbsunfähigkeit oder Renten auf Zeit zunächst in diese Hilfe. Durch multiple persönliche Vermittlungshemmnisse gelingt eine Zurückverlagerung in das SGB II auch durch intensives Fallmanagement nur in wenigen Fällen. Ein Übergang in den Leistungsbereich des 4. Kapitels SGB XII ist wahrscheinlicher.

Die Eingliederungshilfe für behinderte Menschen nach dem 6. Kapitel SGB XII wird in den nächsten Jahren eine hohe Dynamik entwickeln. Stichwort „Inklusion“.

Die deutliche Steigerung der Leistungsberechtigten ist insbes. auf die pädagogische Frühförderung (< 3 Jährige) und die Einzelintegration von behinderten Kindern in

Regelkindergärten (< 7 Jährige) zurückzuführen. Durch das Recht auf einen Krippen- bzw. Kindergartenplatz können sich die Zahlen in Zukunft noch deutlich erhöhen.

Im 7. Kapitel SGB XII -Hilfe zur Pflege- verläuft die Kurve der Leistungsberechtigten sehr moderat nach oben. Wie die nachfolgende Grafik verdeutlicht, sind die Ausgaben in diesem Bereich viel deutlicher gestiegen. Hintergrund hierfür ist, dass immer mehr Menschen aufgrund ihres hohen Lebensalters in kostenintensivere Pflegestufen wechseln. Gleichzeitig hat ein Interkommunaler Vergleich mittelgroßer Großstädte gezeigt, dass neben Kassel nur Darmstadt in 2010 viele Fälle mit einem mtl. Pflegebedarf > 5.000 € im Leistungsbezug haben (4,6 % der Leistungsberechtigten verursachen 37,8 % der Aufwendungen). Besondere Gründe für diese Entwicklung sind nicht erkennbar.

Die Entwicklung des Zuschussbedarfs macht deutlich, dass die einzelnen Leistungsbereiche erheblichen Schwankungen unterworfen sind. In den Leistungskomplexen des SGB XII wird dies insbesondere bei der Hilfe zur Pflege am deutlichsten. Bis 2010 hat das Land neben dem Kommunalen Finanzausgleich für die Sozialhilfeleistungen auch den sog. Härteausgleich für Kommunen mit einer besonders hohen Belastung ausgeschüttet. Kassel hat hiervon jeweils einen Anteil von rd. 5 Mio. € erhalten. Dieser Härteausgleich wurde vom Land ersatzlos gestrichen. Gleichzeitig bleibt das Finanzvolumen den KFA auf einem niedrigen Niveau, so dass in 2011 ff. nur noch geringere Ausgleichsleistungen erfolgen werden. Einfluss auf die Höhe haben wir hierbei nicht. (die Verteilung erfolgt im städt. HH anteilig bei den Leistungen nach dem 3, 5, 6 und 7. Kapitel SGB XII nach dem Ausgabevolumen der Vorjahre)

**Entwicklung SGB XII/SGB II
Zuschussbedarf (ohne Personalkosten)**

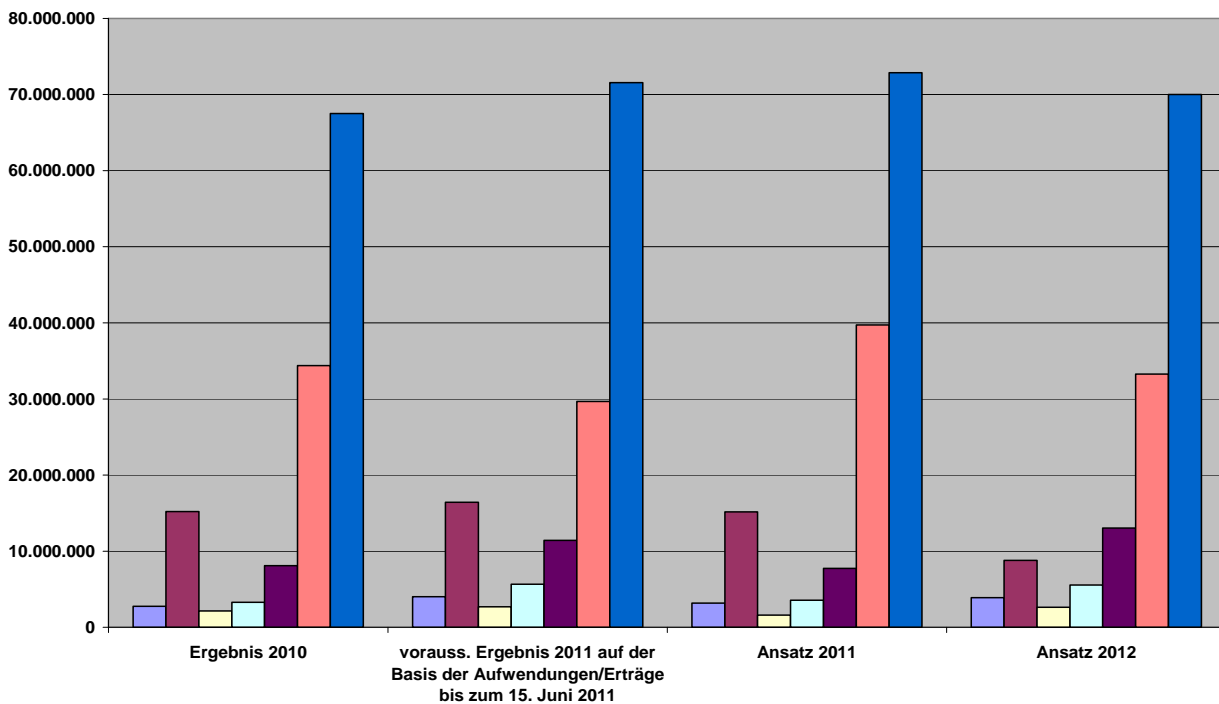

	Ergebnis 2010	vorauss. Ergebnis 2011 auf der Basis der Aufwendungen/Erträge bis zum 15. Juni 2011	Ansatz 2011	Ansatz 2012
■ Hilfe zum Lebensunterhalt 3. Kapitel SGB XII	2.753.847	4.012.438	3.162.130	3.880.080
■ Grundsicherung im Alter und Erwerbsminderung 4. Kapitel SGB XII	15.205.154	16.436.644	15.181.000	8.787.810
■ Hilfe zur Gesundheit 5. Kapitel SGB XII	2.142.967	2.688.230	1.617.490	2.633.110
■ Eingliederungshilfe für behinderte Menschen 6. Kapitel SGB XII	3.296.555	5.663.995	3.554.490	5.554.240
■ Hilfe zur Pflege 7. Kapitel SGB XII	8.096.841	11.421.581	7.747.000	13.048.160
■ Beteiligung Jobcenter Stadt Kassel / kommunale Leistungen SGB II	34.384.035	29.667.699	39.733.400	33.274.610
■ Gesamtzuschussbedarf -50- / -56-	67.506.602	71.549.258	72.864.510	69.995.390

2.2.3.2 Sozialgesetzbuch II (SGB II)

Die Veränderungen im Bereich des SGB II sind geprägt von den gesetzlichen Veränderungen zum 1. Januar 2011 und der Neufestsetzung der Mietobergrenzen.

Die für 2012 prognostizierte Jahresausgabe ist noch risikobehaftet, weil die Umstellung auf die neuen Mietobergrenzen frühestens zum 31. Juli 2011 abgeschlossen sein wird.

Neben der Erhöhung der Bundesbeteiligung für die Kosten der Unterkunft (KdU) von 23 % auf jetzt 24,5 % erhält die Stadt für die Finanzierung des Bildungs- und Teilhabe-Pakets 5,4 %, für die Verwaltungskosten B + T 1,2 %, für die Warmwasseraufbereitung 1,9 % und für die Mittagsverpflegung Hort und Schulsozialarbeit (befristet bis 2013) von 2,8 %. Berechnungsgrundlage sind die tatsächlich gezahlten Kosten der Unterkunft und Heizung, die mtl. mit dem Bund abgerechnet werden. Geringere Ausgaben für die KdU, führen automatisch zu einem geringeren Anteil für die anderen Pakete (oder umgekehrt). Hierin liegt ein Risiko, zumindest bis 2013. Ab 2013 wird durch eine Revisionsklausel die Bundesbeteiligung für B + T auf der Basis der tatsächlich gewährten Leistungen B + T errechnet.

Die tatsächlichen Kosten für B + T lassen sich derzeit noch nicht ermitteln. Für die HH-Planung 2012 ff. ist das B + T Paket kostenneutral in den Haushalt eingestellt.

Gestrichen werden konnten durch die organisatorische Umgestaltung zum Jobcenter Stadt Kassel (JC) rd. 440.000 € an Sachkosten für die städt. MitarbeiterInnen im JC und der Miet- und Nebenkosten. Die Kosten sind ab 2011 vom JC selbst zu erbringen.

Wie die nachfolgende Grafik zeigt, ist die Entwicklung der Fallzahlen im Bereich des SGB II relativ stabil. Positiv zu bewerten ist, dass die Personen im SGB II rückläufig sind. Hier wird deutlich, dass Bedarfsgemeinschaften mit mehreren Personen im Haushalt aus dem Leistungsbezug ausscheiden und durch Bedarfsgemeinschaften mit 1 – 2 Personen "ersetzt" werden. Im Vergleich sind Bedarfsgemeinschaften mit 1 - 2 Personen allerdings teurer, so dass sich diese Entwicklung negativ auf das Ausgabevolumen auswirken kann.

Eckwerte SGB II Stadt Kassel
Entwicklung der Fall- und Personenzahlen

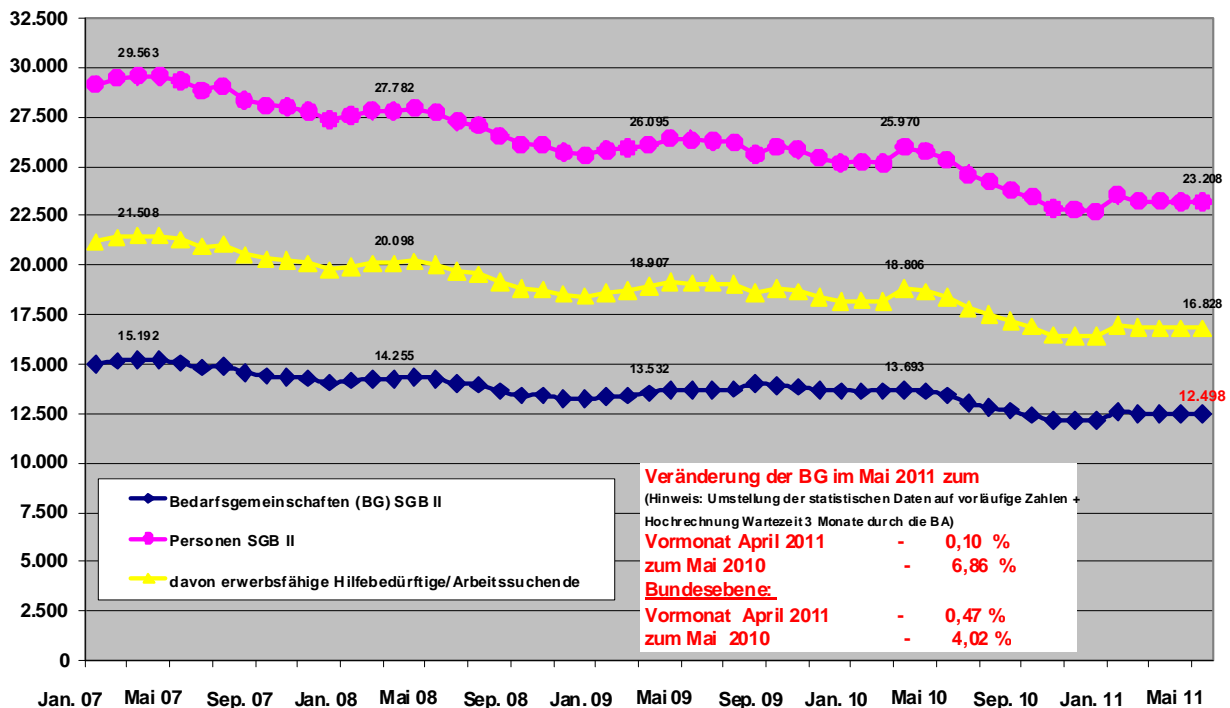

Neben der durchaus positiven Entwicklung bei der Fall-, Personenzahlentwicklung ist der Anteil der Leistungsbezieher, die wegen ihrer multiplen Vermittlungshemmnisse, kommunale Einglie-

derleistungen (Schuldnerberatung, Kinderbetreuung, Suchtberatung und psychosoziale Betreuung) in Anspruch nehmen, deutlich angestiegen. Oft auch eine Kombination der Leistungen. In 2009 wurden rd. 410.000 € aufgewendet, in 2010 waren es bereits rd. 600.000 €. Für 2012 erwarten wir ein Ausgabevolumen von rd. 700.000 €.

2.2.3.3 Asylbewerberleistungsgesetz

Der Zustrom von Asylbewerbern nach Kassel hat sich von 2009 zu 2011 deutlich erhöht. So ist die Zuweisungsquote vom Land Hessen 2010 mit 68 auf 108 in 2011 stark gestiegen. Die Unterbringung der AsylbewerberInnen in der Jägerkaserne stößt an ihre Grenzen. Die Auswirkungen auf den städt. Haushalt sind durch die pauschale Kostenerstattung des Landes bisher noch nicht so deutlich spürbar. Mit Mehrkosten ist allerdings zu rechnen.

Angeregt durch das Regelbedarfs-Ermittlungsgesetz im Bereich des SGB XII/SGB II wird auch eine Anhebung der Leistungssätze für AsylbewerberInnen diskutiert. Die Entwicklung ist zu beobachten.

Insgesamt betrachtet kann der Zuschussbedarf des Haushalte Sozialamt und Jobcenter Stadt Kassel in 2012 ff. nur durch die Erhöhung der Bundesbeteiligung an den Ausgaben für Grundsicherung im Alter und bei Erwerbsminderung im Vergleich zu den Vorjahren relativ stabil gehalten werden.

Gesetzliche Veränderungen, insbes. im Bereich SGB XII/SGB II belasten in der Regel die kommunalen Haushalte. Einflussmöglichkeiten bestehen oft nicht.

Die sich im Laufe des Jahres aus vorhandenen bzw. noch zu beschließenden Bundes- und Landesgesetzen ergebenden Änderungen (z. B. Rentenanpassung, Pflegegelderrhöhung, KV-Zusatzbeiträgen usw.) können spätestens im Rahmen von Nachtragsmeldungen in den Haushaltsplan 2012 eingearbeitet werden.

Die Stadt Kassel hat im Rahmen der Bewältigung des Demografischen Wandels umfangreiche Maßnahmen im bürgerschaftlichen Diskurs entwickelt, um primär die Wirtschaft zu stärken und die Schaffung von qualifizierten Arbeitsplätzen zu fördern. Nur durch Anstrengungen aller Beteiligten und die Bündelung der Ressourcen kann es gelingen, die strukturellen Probleme durch die Arbeitslosigkeit und ihre Folgen und damit die sozialen Lebensbedingungen in Kassel zu bewältigen.

2.2.3 Aufwendungen in der Jugendhilfe

2.2.3.1 Erzieherische Hilfen

Die Leistungen der Erziehungshilfe sind im SGB VIII (§§ 27 ff.) geregelt und mit individuellen Rechtsansprüchen versehen. In den Jahren 2009 und 2010 haben sich diese Hilfen zahlenmäßig stabilisiert; im Bereich der ambulanten, teilstationären Hilfen sind sie sogar rückläufig.

Das nachfolgende Diagramm verdeutlicht die Entwicklung der Fallzahlen seit 2001 (Stand: Mai 2011):

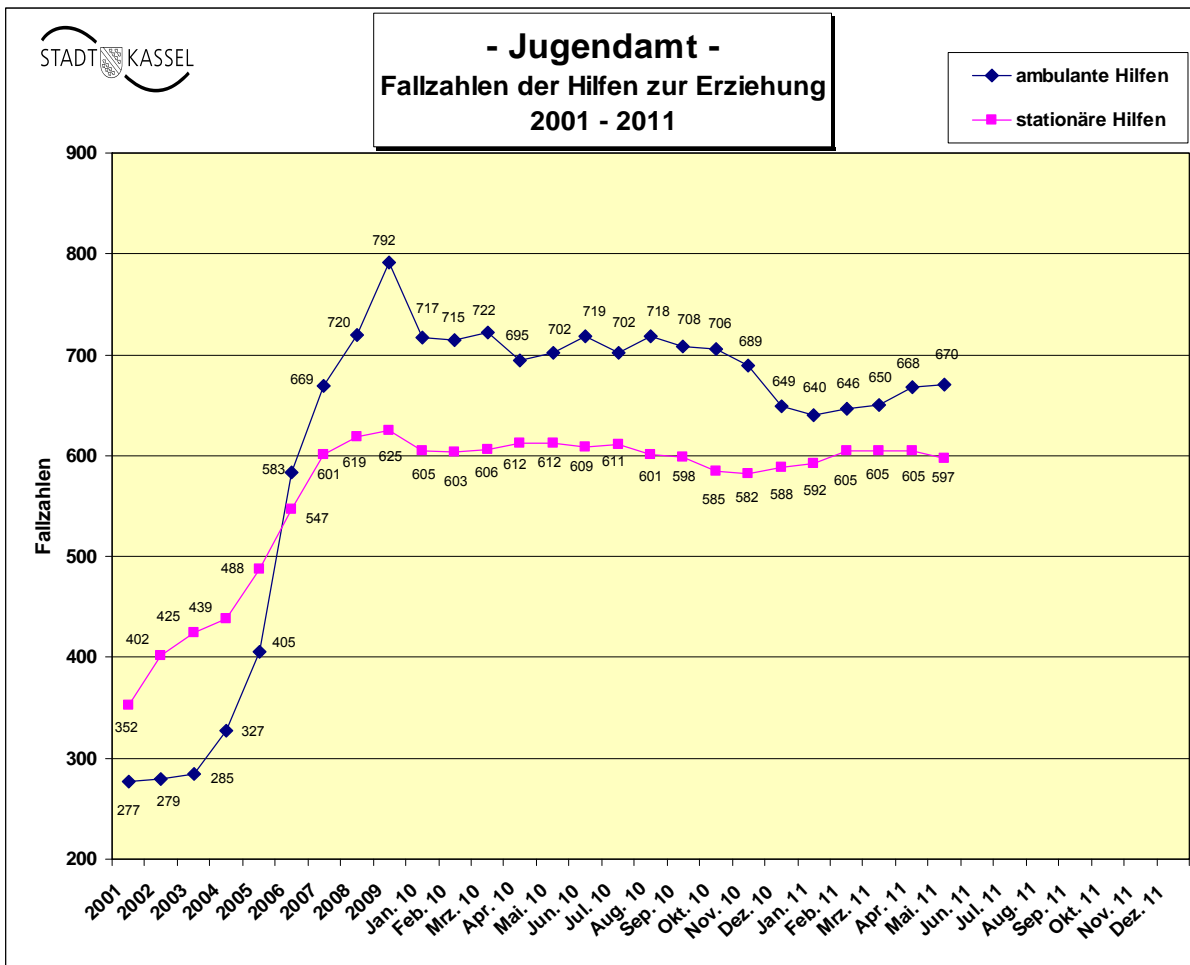

Das nach wie vor hohe Niveau der Inanspruchnahme von Hilfen spiegelt - wie bereits in den letzten Jahren dargelegt - die allgemeine gesellschaftlichen Entwicklung wieder, insbesondere durch

- Veränderung der Lebenswelten von Kindern, Jugendlichen und ihrer Familien,
- steigenden Konfliktlagen,
- schwierige wirtschaftliche Verhältnisse vieler Familien und Alleinerziehenden.

Die in 2010 gestiegene Zahl der registrierten Meldungen des Jugendamtes über die Gefährdung des Kindeswohls (2010 = 286 Meldungen) belegen dies nachdrücklich. In vielen Fällen war finanzielle Unterversorgung der Familien (Arbeitslosigkeit, Eineuro-Jobs pp.) ein Indikator für Auffälligkeiten. Die steigende Inanspruchnahme der Kasseler Tafel auch durch Kinder und Jugendliche scheint ein weiteres Indiz hierfür zu sein.

**- Jugendamt -
Meldungen über Kindeswohlgefährdungen**

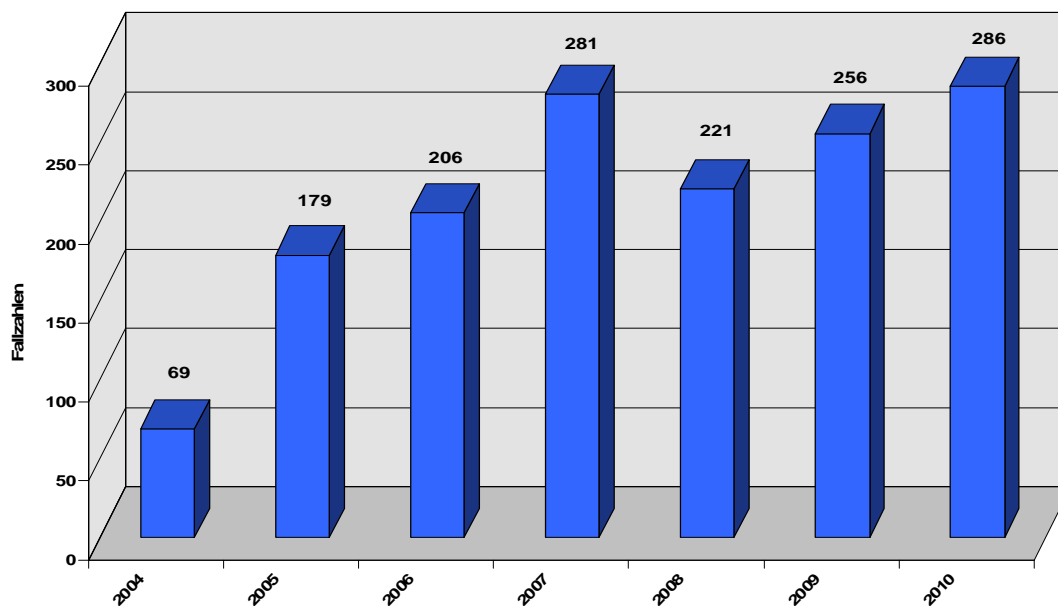

In 2010 wurden Transferleistungen in Höhe von 33,4 Mio. € gewährt. Dies waren 2,4 Mio. € (- 6,7%) weniger als veranschlagt und ist auf die rückläufigen Fallzahlen zurückzuführen. Diese Entwicklung wird sich aber in 2011 **nicht** fortsetzen.

Für 2012 muss mit weiter steigenden Aufwendungen gerechnet werden. Neben voraussehbaren zusätzlichen Aufwendungen aufgrund der Dynamisierung der Leistungsentgelte gem. Rahmenvereinbarung der kommunalen Spitzenverbände mit den Trägern der freien Wohlfahrtspflege – hierfür wurden 0,8 Mio. € (Steigerung + 2,4 %) etatisiert -, wurden zusätzliche Mittel bei folgenden Hilfearten in den Haushalts eingestellt:

Sachkonto	Bereich	Betrag	Begründung
725 033 000	Legasthenie, Dyskalkulie	0,15 Mio. €	Steigende Tendenz bei Schülern und Autismustherapien
725 132 000	Heimerziehung, betreutes Wohnen	0,25 Mio. €	Hilfen für emotional stark gestörte Kinder/Jugendlicher (incl. junger Straffälliger), in Einrichtungen mit besonderer therapeutischer Ausrichtung und einem besonderen Betreuungsschlüssel.

Nach wie vor ist es Ziel der Verwaltung durch Verfeinerung der Steuerungsmöglichkeiten die Fallzahl- und Kostenentwicklung zu stabilisieren und damit kalkulierbarer zu gestalten. Die in 2010/11 stattgefundenene 148. Vergleichende Prüfung „Erziehungshilfen“ durch den Hessischen Landesrechnungshof hat hierzu weitere Anregungen gegeben, die analysiert werden müssen und in die praktische Arbeit bereits eingeflossen sind oder noch einfließen werden.

So wurde für Kassel eine relativ hohe Hilfedichte diagnostiziert, die der bisherigen Strategie ambulant geht vor stationär geschuldet ist. Hier wurde inzwischen gegengesteuert. Die rückläufigen Fallzahlen bei den ambulanten, teilstationären Hilfen zeigen erste Wirkung.

Eine weitere Erkenntnis des Hessischen Landesrechnungshofes ist, dass durch eine noch passgenauere Hilfeeinleitung, etwa den vorzeitigen Hilfeabbrüchen gegengesteuert werden kann. Flankierend hierzu wird dem durch eine Ansatzserhöhung der Fortbildungskosten um 15.000 € auf 29.400 € Rechnung getragen.

Gleichwohl ist die finanzielle Entwicklung für 2012 ff. durch viele Unabwägbarkeiten gekennzeichnet. Noch im Laufe des Jahres 2011 ist mit einer Novellierung des SGB VIII zu rechnen. Am 16.03.2011 hat das Bundeskabinett das neue **Bundeskinderschutzgesetzes** beschlossen. Eckpfeiler des Gesetzes sind:

- Verbindliche Standards in der Kinder- und Jugendhilfe
- Ausschluss einschlägig Vorbestrafter (Delikte des Sexualstrafrechts) von Tätigkeiten in der Kinder- und Jugendhilfe
- zwingend vorgeschrieben Hausbesuche im Zusammenhang mit Gefährdungsmeldungen
- frühe Hilfen und verlässliche Netzwerke für werdende/junge Eltern
- Einführung von leicht zugänglichen und flächendeckenden Hilfsangeboten für Familien
- Stärkung des Einsatzes von Familienhebammen

Das Gesetz soll zum 01. Januar 2012 in Kraft treten.

Nicht absehbar ist, welche neuen Hilfeformen sich zusätzlich entwickeln werden und welche Auswirkungen diese Hilfeformen auf den Etat der Erziehungshilfe haben werden.

Klar ist jedoch allen Fachleuten: "Qualifizierten Kinderschutz kann es nicht zum Nulltarif geben. Deshalb muss ein neues Kinderschutzgesetz, wenn es denn über programmatische Aussagen hinaus gehen will, zwangsläufig zu Mehrkosten führen." (Prof. Dr. Dr. h. c. R. Wiesner – Forum Jugendhilfe).

2.2.3.2 Tagesbetreuung von Kindern

In 2011 ist beabsichtigt wegen des weiter anhaltenden Bedarfs in allen Betreuungsbereichen (unter Dreijährige, Kindergarten und Grundschulkindbetreuung) 19 neue Gruppen einzurichten. Die anhaltend hohe Zahl an Integrationsplätzen, eine steigende Nachfrage anspruchsberechtigter Kiga-Kinder sowie der weitere Krippenausbau sind hierfür maßgebend.

Auf dem Weg zu einem bedarfsdeckenden Angebot in der Kindertagesbetreuung sind die Stadt und die freien Träger bereits ein gutes Stück vorangekommen. Allerdings fehlen insbesondere für die Kinder unter drei Jahren noch zahlreiche Betreuungsplätze, die weitgehend durch neue Krippengruppen abgedeckt werden müssen.

Die kostengünstigen Möglichkeiten, neue u3-Plätze durch Umwandlungen von Kiga-Gruppen zu schaffen, sind weitgehend ausgeschöpft. Der weitere Platzausbau wird dadurch erheblich teurer und kann bei den derzeitigen Zuschussmöglichkeiten des Bundes oder des Landes Hessen weitgehend nur durch Anmietungen oder Umbaumaßnahmen erfolgen. An- oder Neubauten sind mit den vom Land Hessen festgelegten Pauschalen im Rahmen der Weitergabe der investiven Bundesmittel kaum finanzierbar.

Beim qualitativen Ausbau hatte die Stadt Kassel bereits zum 01.08.2009 die Träger in die Lage versetzt, durch einen erhöhten Fachkräfteschlüssel pro Gruppe den hessischen Bildungs- und Erziehungsplan (BEP) umsetzen zu können. Außerdem ist zum 01.09.2009 die neue MVO in Kraft getreten, die mit einer Übergangsfrist bis Ende August 2012 neue Personalschlüssel und Gruppenstärken vorschreibt.

Stadt Kassel und freie Träger stimmen die Planungen im Kindertagesstätten-Bereich jeweils aufeinander ab. Aufgrund der Geburtenzahlen bis 2010 ist mit einem wesentlichen Rückgang der Jahrgangsstärken auch in 2012 nicht zu rechnen.

Bedingt durch die unzureichende finanzielle Unterstützung durch das Land Hessen kann der weitere Ausbau jedoch nur im begrenzten Umfang fortgesetzt werden. In 2012 wird die Stadt im Rahmen ihrer finanziellen Möglichkeiten nur noch einen Platzausbau für Krippenkinder (u3) und Hortkinder vorsehen. Geplant ist die Einrichtung weiterer 16 Gruppen à 12 Krippenkinder. Dabei wird davon ausgegangen, dass das Land Hessen die Übergangsregelung, die gem. MVO eine Kürzung der Gruppenstärke auf 10 Kinder zum 01.09.2012 vorsieht, verlängert. Der Hortbereich soll mit fünf neuen Gruppen ausgebaut werden.

Der Bereich der Kindertagespflege ist im Rahmen des Platzausbaues für unter Dreijährige den Betreuungsgruppen gleichgestellt worden.

Eine wesentliche Rahmenbedingung war mit dem Inkrafttreten der „Betreuungs- und Tarifordnung für die Förderung von Kindern in Kindertagespflege in der Stadt Kassel (BTO Kindertagespflege)“ zum 01.10.2009 erreicht worden.

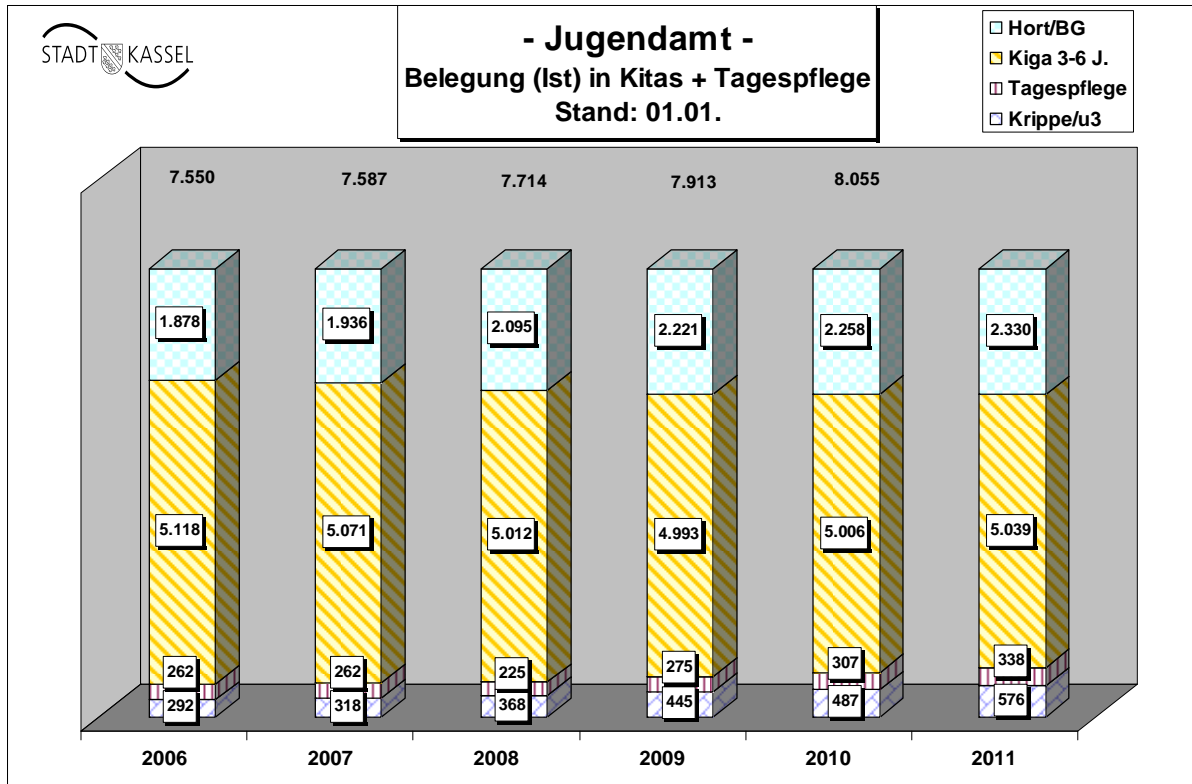

2.2.3.3 Produktorientierte Darstellung

Für die produktorientierte Darstellung soll beispielhaft von -51- eine Aufstellung über die Kosten für die Bereitstellung der Kita-Plätze nachgereicht werden. Diese wird dann in der endgültigen Fassung enthalten sein.

2.2.4 Aufwendungen in der Gebäudewirtschaft

Grundsätze der Haushaltsanmeldung des Amtes Hochbau und Gebäudebewirtschaftung:

Die Minderung der erforderlichen Mittel sowohl im Ergebnishaushalt als auch im Investitionshaushalt setzt sich fort. Das bedeutet, dass ein gewünschtes nachhaltiges Handeln in der Gebäudebewirtschaftung begrenzt bleibt.

Das Amt Hochbau und Gebäudebewirtschaftung ist in der Mittelbewirtschaftung als Querschnittsamt zu anderen Fachämtern tätig und stimmt mit diesen die mittelfristige Finanzplanung hinsichtlich Strategie, Sicherheit und Sanierung an Gebäuden sowie Neu- und Umbauten ab. Da Bauen nicht ausschließlich im Jahresrhythmus erfolgt - Bauen sich zum Teil über mehrere Jahre erstreckt - ist es notwendig, wenn auch begrenzt, Planungssicherheit zu erhalten – Haushaltsverlässlichkeit. Das Kreditniveau für Hochbaumaßnahmen der Jahre 2012 / 2013, das in der Anmeldung auf dem des Jahres 2011 basierte, musste aufgrund der Kreditbegrenzung für 2012 nochmals reduziert werden. Das bedeutet eine Zurückstellung baulicher Maßnahmen wie zum Beispiel die dringend notwendige Erneuerung des Flachdaches der Georg-August-Zinn-Schule oder Gebäudesanierungen der Sporthallen Marbachshöhe und Gabelsbergstraße und der Emil-Junghenn-Halle. Das Risiko plötzlicher baulicher Maßnahmen zur Abwendung von Nutzungsausfällen erhöht sich drastisch.

Gebäudeunterhaltung:

Die Stadt Kassel besitzt ca. 250 Gebäude, in unterschiedlichster Größen, Baujahre und Nutzungsarten. Eine optimale Mittelausstattung für die Gebäudeunterhaltung wird nach Empfehlungen der KGST bei „gesunder Substanz“ mit 1,0% bis 1,2% des Neubauwertes (darin sind auch kleinere Investitionen funktionale Veränderungen) angesetzt. Die städtischen Gebäude haben einen Neubauwert (hochgerechneter Versicherungswert 1914) von ca. 800 Mio. €. Wird nur 1% für die Unterhaltung angesetzt, so müssten jährlich 8,0 Mio. € veranschlagt werden. Da dieser Wert auf der Basis gesunder Substanz errechnet wird, wird das jährliche Defizit bei Veranschlagung von nur 6,0 Mio. € in Anbetracht der noch zu realisierenden Gebäudesanierung größer.

Das Sonderinvestitionsprogramm des Landes Hessen und das Konjunkturpaket des Bundes, mit denen 2009 bis 2011 rund 60,6 Mio. € in Neubau und Sanierung flossen, waren für den städtischen Haushalt ein Segen. Davon wurden rund 32,6 Mio. in Neubauten, Erweiterungen und Verbesserung der Ausstattung (überwiegend in Schulen) und rund 28,0 Mio. € in die Sanierung von Gebäuden investiert. Mit diesen und mit den der letzten 15 Jahre entstandenen Neubauten wurde auch ein Mehrwert an Gebäudesubstanz geschaffen, den es zu pflegen und zu unterhalten gilt.

In der Mittelanmeldung für 2012 sind folgende Kosten, die im eigentlichen Sinne keine Bauunterhaltungskosten darstellen, enthalten:

Wartungen und TÜV-Untersuchungen	400.000 €
Renovierungen in angemieteten Obdachlosenwohnungen	250.000 €
Vandalismus und Graffiti beseitigung	250.000 €
Zweijährige Preissteigerung von nur 2%	120.000 €
Unterlassene Bauunterhaltung Jägerkaserne (Anmietung)	200.000 €
Summe	1.220.000 €

Das reduziert den Unterhaltungsansatz auf 4.780.000 €. Mit dem reduzierten Ansatz werden weiterhin die Preissteigerungen der vergangenen zwei Jahre aufgefangen. Das bedeutet, dass progressiver Werteverzehr betrieben wird und Renovierungsarbeiten und kleinere funktionale Verbesserungen in 2012 nicht durchgeführt werden. Können nicht mehr alle Objekte ausreichend unterhalten werden, muss über Flächenreduzierungen oder Gebäudeschließungen nachgedacht werden.

Energiemanagement (teilweise Auszug aus dem Energiebericht):

Ziel des Energiemanagements ist neben der Verringerung des Endenergieverbrauchs und der Versorgungskosten auch die Reduzierung der Primärenergieverbrauchs und der CO₂-Emissionen. Einflussnahme auf die CO₂-Bilanz ist zum Einen durch den Einsatz nachwachsender Rohstoffe in eigenen Wärme- und Stromerzeugern (Holz, Biogas/Biomethan, Pflanzenöl) möglich und zum Anderen dadurch, dass Energieträger wie Strom- und Fernwärme als „veredelte“ Energieträger mit möglichst hohem regenerativen Anteil eingekauft werden. Zum Teil ist dies schon durch die Liberalisierung des Strommarktes und das Angebot an zum Beispiel Holzpellets oder Pflanzenöl möglich, zum Teil fehlen jedoch noch die Voraussetzungen am Markt. Positiv ist die Nutzung der Kasseler Fernwärme auf die CO₂-Bilanz, da durch die Abwärmenutzung aus Kraft-Wärme-Kopplung die CO₂-Bilanz günstiger ist, als bei Fernwärme aus einem rein fossilen Heizwerk.

Zum Haushalt 2012 sind Kosten zur Finanzierung des Energiebedarfs aller ca. 390 Objekte, die sich auf ca. 260 Liegenschaften bzw. Bauwerke verteilen, in Höhe von 6.603.410 € angemeldet. Das entspricht gegenüber dem Rechnungsergebnis 2010 einer Steigerung von 8 %. Im Sachkonto werden folgende Energieträger mit ihren Kostenanteilen finanziell abgewickelt:

Energieträger	Kosten 2012	Anteil
Wärmeenergie	4.034.083 €	61 %
Strom	2.264.970 €	34 %
Wasser	304.357 €	5 %
Summe	6.603.410 €	100 %

Wärmeenergie:

Wärmeenergie wird aus folgenden fünf Wärmeträgern gewonnen:

Fernwärme	51,0 %
Erdgas	44,0 %
Holzpellets	1,5 %
Mineralöl	3,2 %
Heizstrom	0,3 %
Summe	100,0 %

Beim Wärmeverbrauch in städtischen Gebäuden setzt sich der Trend der Vorjahre in der Verbrauchsreduzierung fort. Über 10 Jahre ergibt sich eine jährliche Abnahme des Verbrauchs von ca. 2,3%. Zum Einen waren die Jahre 2006 und 2007 im Mittel überdurchschnittlich warm, zum Anderen sind Effekte der energetischen Gebäudesanierung und die hierbei umgesetzten hohen energetischen Anforderungen zu erkennen. Im Gebäudeneubau spielen hohe bauliche und wärmetechnische Standards eine wesentliche Rolle. Die Stadt Kassel baut in einem über 20% verbesserten Standard gegenüber Energieeinsparverordnung (EnEV). Der flächenbezogene Wärmeverbrauchswert von 111 kWh/m²□a liegt in städtischen Gebäuden ca. 6% unter dem bundesdeutschen Vergleichswert nach EnEV. Die Anforderungen an Energieeffizienz bei Neubau und Sanierung sind zuletzt in 2009 mit der Novellierung der EnEV um 30% erhöht worden. Vergleichbare Steigerungen letztendlich in Richtung Passivhausstandard werden in 2012 und ein weiteres Mal in 2015 erwartet.

Strom:

Der Stromverbrauch steigt trotz Investitionen in stromsparende Maßnahmen seit 2001 jährlich um ca. 3 % an. Gründe hierfür sind die zunehmende Computerisierung in Schulen und Verwaltung wie auch der Ausbau der Ganztagsbetreuung in Schulen einschließlich Mittagstisch. Maßnahmen zur Reduzierung des Stromverbrauchs sind Einsatz moderner Beleuchtungstechnik, stromsparender Pumpen und Lüftungsaggregaten und konsequente Anpassung der Anlagenlaufzeiten an die Nutzungszeiten der Gebäude. Hierzu werden bei Neubau und Sanierung die technischen Möglichkeiten geschaffen.

Die Kosten steigen gegenüber der Verbrauchssteigerung progressiv an. Wesentlicher Faktor für die durchschnittliche Kostensteigerung von 9,4% pro Jahr seit der Liberalisierung der Strommärkte im Jahr 2000 ist die Preisentwicklung. Der Strompreis ist in dieser Zeit jährlich um ca. 6,0% gestiegen.

Ökostromvergabe an Städtische Werke AG:

Das Amt Hochbau und Gebäudebewirtschaftung schreibt seit 2009 den Strombedarf aus erneuerbaren Energiequellen für städtische Gebäude, für die Stadtreiniger und für Lichtsignalanlagen europaweit aus. Den Wettbewerb für die Jahre 2011 bis 2013 haben die Städtische Werke AG mit einem voraussichtlichen Jahresvolumen von 1.685.000 € gewonnen.

Wasser:

Der Wasserverbrauch in städtischen Gebäuden sank bis 1999 kontinuierlich. Grund sind Investitionen in Wassersparmaßnahmen. Nach einer kurzfristigen Erhöhung des Verbrauchs in 2002/2003 liegt der Wasserverbrauch seit fünf Jahren konstant bei ca. 233 l/m². Da sich der Wasserpreis in dieser Zeit nicht erhöht hat, bleiben die Kosten für die Wasserversorgung insgesamt stabil.

Gebäudereinigung:

Die Gebäudereinigung ist seit 1999 auf Basis des von der Gebäudewirtschaft entwickelten Optimierungskonzepts strukturell reorganisiert. Die wesentlichen Anfangskonsolidierungserfolge sind in Millionenhöhe abgeschöpft.

Jahr		Tägliche Reinigungs- fläche in m ²	Anteil in %	Jahreskosten in €	Anteil in %	€ / m ² und Jahr
1999	Eigenreinigung	118.500	39,1	3.783.560	59,2	31,93
1999	Fremdreinigung	184.300	60,9	2.607.590	40,8	14,15
	Summe 1999	302.800	100,0	6.391.150	100,0	21,07
2010	Eigenreinigung	42.101	14,50	1.578.962	26,48	37,50
2010	Fremdreinigung	248.185	85,50	4.383.542	73,52	17,66
	Summe 2010	290.286	100,0	5.962.504	100,0	20,54

Damit wurden im direkten Jahresvergleich 1999 zu 2010 nicht nur rund 429.000 € eingespart, sondern es wurden in den 12 Jahren Lohn- und Preissteigerungen und die Mehrwertsteuererhöhung kompensiert. Seit 2010 steigen die Kosten im Jahresvergleich an, weil die wesentlichen Rationalisierungsmöglichkeiten ausgeschöpft sind und zusätzliche Fremdleistungen für die Vertretung des mit hohen Ausfallzeiten gekennzeichneten Bereichs der Eigenreinigung zugekauft werden müssen.

Obwohl die Kostendifferenz zwischen Eigen- und Fremdreinigung hoch ist, ist eine weitergehende Anpassung der Leistungsstandards für das eigene Reinigungspersonal angesichts eines Durchschnittsalters von über 54 Jahren nicht beabsichtigt. Vielmehr werden weitere Objekte in Abhängigkeit von der altersbedingten Fluktuation in die Fremdreinigung vergeben. 2013/2014 werden voraussichtlich noch ca. 12 % der Flächen mit eigenem Personal gereinigt. Dies wird der Zeitpunkt sein, ab dem frei werdende Stellen wieder besetzt werden müssen, um einer Überalterung entgegen zu steuern und damit die Leistungsfähigkeit der eigenen Reinigungsgruppen zu stärken. Langfristig beabsichtigt das Amt Hochbau und Gebäudebewirtschaftung, einen Flächenanteil in etwa der vorgenannten Größenordnung mit qualifiziertem, von der Altersstruktur durchmischtem eigenem Personal zu halten, um den Markt sowohl in angebotenen Leistungsgrenzen als auch in den eingesetzten Reinigungsmitteln und Maschinen kompetent abfragen und bewerten zu können.

Hausmeisterdienstleistungen:

Mit Verfügung -I- vom 03.03.2008 wurde die Neuorganisation der Hausmeisterdienstleistungen als Ergebnis der Arbeitsgruppen „Fläche und Zeitanteile der Hausmeister“ in Kraft gesetzt und wird seitdem schrittweise umgesetzt. Das Konzept basiert im Wesentlichen auf einer gleichmäßigen Flächenauslastung jedes Hausmeisters und der damit verbundenen Betreuungsgruppenorganisation. Ergebnis 2008 war eine notwendige Personalstärke von 65 Hausmeister/innen, die in integrierter Aufgabenwahrnehmung für Schule, Jugendeinrichtungen und Gebäudewirtschaft 105 Objekte mit insgesamt 362.224 m² Bruttogrundrissfläche zu betreuen hatten. Vier Planstellen konnten 2008 auf der Grundlage dieses Konzeptes konsolidiert werden. Ergebnis war weiterhin, dass frei werdende Stellen unmittelbar wiederbesetzt werden und dass Veränderungen der Basisdaten wie Fläche oder Aufgaben direkten Einfluss auf die Personalbemessung haben müssen.

Seit 2008 wurden infolge Neu- und Erweiterungsbauten, neuer Mensen im Rahmen der Ganztagsbetreuung und räumlich funktionaler Veränderungen aufgrund der Betreuung unter Dreijähriger neue Flächen mit 29.423 m² Bruttogrundrissfläche entwickelt und gebaut. Zusätzlich zum Flächenzuwachs sind seit 2007 aufgrund neuer DIN-Vorschriften und Verordnungen folgende neue Hausmeisteraufgaben hinzu gekommen:

- Funktionsüberprüfungen Rauchabzugsanlagen und Rauchschutztüren
- Regelüberprüfung der Schwimmbadtechnik
- Anlagenwartung nach Trinkwasserverordnung
- Überprüfung der Notaufschaltung von Aufzugsanlagen
- Führung der Betriebsbücher.

Aus der Flächenentwicklung errechnet sich für den gebäudewirtschaftlichen Teil der hausmeisterlichen Betreuung (ca. 70% der Gesamtleistung) nach der gleichen Methodik wie 2007 ein Personalmehrbedarf von zwei Vollzeitstellen, die zum Stellenplan 2012 angemeldet sind.

Barrierefreiheit städtischer Gebäude:

Eines der Ziele des Amtes Hochbau und Gebäudebewirtschaftung ist die Umsetzung des Stadtverordnetenbeschlusses zur Barrierefreiheit städtischer Gebäude. Das beinhaltet eine behindertengerechte Erstellung von städtischen Neubauten bzw. von Gebäudeerweiterungen. Bei Gebäudesanierungen oder Umbauten im Bestand werden Belange der Barrierefreiheit ebenfalls berücksichtigt, wenn es baulich möglich ist und entsprechende Maßnahmen in einem finanzierbaren Kosten-/Nutzenverhältnis stehen.

So konnte ein Großteil der städtischen Gebäude und hier insbesondere Schulen mit Aufzugsanlagen oder Rampen, behindertengerechten Toiletten oder elektrischen Türöffnern ausgestattet werden. Unterrichtsräume in einzelnen Schulen wurden akustisch für die Aufnahme hörgeschädigter Schüler/innen umgebaut. In der mittelfristigen Finanzplanung sind Aufzüge in der Friedrich-Wöhler-Schule, in der Agathofschule und im Willi-Seidel-Haus, barrierefrei Zugänge in der Friedrich-List-Schule und in der Walter-Hecker-Schule sowie behindertengerechte Umbauten diverser Toiletten vorgesehen.

Zur Barrierefreiheit des Rathauses wurde in Abstimmung mit dem Behindertenbeirat und dem Hauptamt ein Maßnahmenplan entwickelt. 2009/2010 wurden bestehende Aufzüge behindertengerecht umgebaut; es wurde ein Außenaufzug im Rathausinnenhof errichtet, der alle Ebenen der versetzten Gebäudeteile des Hauptgebäudes, des Zwischenbaus und den Bürgersaal erschließt. 2011 wurde die barrierefreie Umgestaltung des Rathausinnenhofs im ersten Abschnitt realisiert. Bei Investitionsnummer 650 4002 100 ist im Rathaus pauschal als Sammeltitel für alle Gebäude ein Planungsansatz für Barrierefreiheit veranschlagt, der bei Bedarf gebäudebezogen eingesetzt werden kann.

2.2.5 Dispositionsmittel der Ortsbeiräte

Im Entwurf des Haushalts 2011 sind als Dispositionsmittel für die 23 Ortsbeiräte folgende Ansätze vorgesehen:

a) Unterhaltung der Straßen, Geh- und Radwege	294.200 €
b) Unterhaltung der Grünflächen	109.840 €
c) Förderung der örtlichen Gemeinschaft	37.290 €
Summe	441.330 €

Die Dispositionsmittel 2012 zur Unterhaltung von Straßen, Geh- und Radwegen sowie zur Unterhaltung von Grünanlagen werden in gleicher Höhe wie in 2011 veranschlagt.

50 % der jeweiligen Mittel sind von den Ortsbeiräten nur im Einvernehmen mit dem Fachamt verfügbar. 50 % sind für die Ortsbeiräte im originären Bereich frei verfügbar. Dies gilt auch für Umsetzungen in den Finanzhaushalt (Investitionen), die ausschließlich im Rahmen der Haushaltsplanberatungen der Ortsbeiräte möglich sind. Diese dürfen keine Folgekosten verursachen.

Eine Verwendung analog der Mittel für die örtliche Gemeinschaft ist jedoch ausgeschlossen (keine Zuschüsse/Beihilfen).

Ortsbeiratsmittel für die Unterhaltung von Straßen, Geh- und Radwegen sowie Grünanlagen können auf Antrag der Ortsbeiräte gegenseitig als Deckung herangezogen werden.

Die Dispositionsmittel 2012 zur Förderung der örtlichen Gemeinschaft wurden ab 2007 verdreifacht.

2.3 Entwicklung des Gesamtfinanzhaushalts

Im Gesamtfinanzhaushalt werden zunächst die Einzahlungen und Auszahlungen aus laufender Geschäftstätigkeit dargestellt. Sie sind fast identisch mit den Erträgen und Aufwendungen des Gesamtergebnishaushalts, da bei der Aufstellung des Haushalts davon ausgegangen wird, dass jeder Ertrag und jede Aufwendung auch in gleicher Höhe tatsächlich zahlungswirksam wird. Ausnahmen hiervon stellen z.B. Abschreibungen, aufwandswirksame Zuführungen zu Rückstellungen und erfolgswirksame Auflösung der Sonderposten dar.

Der sog. „Finanzmittelfluss“ errechnet sich aus der Differenz der Ein- und Auszahlungen und stellt damit den Geldverbrauch dar. Auf diese Weise gibt der Finanzmittelfluss Auskunft über die Finanzkraft der Stadt Kassel. Er zeigt, ob die Stadt in der Lage ist, den laufenden Aufwand und investive Maßnahmen aus eigener Kraft durchzuführen und zu finanzieren.

Darüber hinaus führt der Gesamtfinanzhaushalt auch die empfangenen Investitionszuwendungen und -beiträge, die Investitionsauszahlungen sowie Auszahlungen für den Erwerb von Finanzanlagen auf.

2.3.1 Baumaßnahmen

In 2012 sind folgende größere Sanierungs- und Neubau- bzw. Erweiterungsprojekte im Bereich Hochbau vorgesehen:

Gebäudesanierung, Gebäudeneubau:

Das Programm über notwendige Sicherheits- und Sanierungsmaßnahmen an städtischen Gebäuden (Gebäudesanierungsprogramm) und das Gebäudeneubauprogramm werden Anfang 2012 mit weiteren Fortschreibungen auf den Stand des Haushaltsentwurfs 2012 aktualisiert und den städtischen Gremien vorgestellt. Nach derzeitigem Stand des Haushaltsentwurfs 2012 wird das Gebäudesanierungsprogramm einschließlich des Sonderinvestitionsprogramms und des Konjunkturpaketes II, die 2009 bis 2011 realisiert werden, ein Gesamtvolumen von 334,0 Mio. € erreichen, wovon ab 2012 noch 132,2 Mio. € zu investieren sind. Das Gebäudeneubauprogramm erreicht ein Gesamtvolumen von 241,2 Mio. €. Ab 2012 sind noch 32,0 Mio. € zu investieren.

Größere Sanierungs- Neu - und Umbaumaßnahmen 2012:

Gebäude	Maßnahme	Ansatz 2012
Albert-Schweitzer-Schule	Fortführung der Generalsanierung mit den Abschnitten Mittelbau und Westflügel	1.479.000 €
Rathaus	Sanierungen, Sicherheit, Brandschutz, Verkabelung, Telekommunikation	1.420.000 €
Feuerwache 1	Generalsanierung Hauptgebäude	1.529.000 €
Brüder-Grimm-Museum	Neubau	3.375.000 €
Stadtmuseum	Umbau und Erweiterung	1.300.000 €
Kindertagesstätten	Umbauten für Betreuung (U3)	666.000 €

Detaillierte Maßnahmenbeschreibungen werden in der nächsten Fortschreibung des Gebäudesanierungs- und Gebäudeneubauprogramms enthalten sein.

Sonderinvestitionsprogramm des Landes Hessen und Konjunkturpaket 2 des Bundes:

Im Mai 2009 wurden mit beiden Programmen 60,6 Mio. € für Schulbau und –sanierung sowie für Maßnahmen der sonstigen Infrastruktur bewilligt. Die Projekte haben im Mai 2011 folgenden Realisierungsstand:

lfd. Nr.	Objekt	Gebäudeteil	Gewerk	Projektsumme	Stand im Mai 2011
1	Schulpauschale	Diverse	Ausstattung, funktionale Verä	4.451.606 €	4.451.606 €
2	Ernst-Leinius-Schule	Umbau 3.BA	Baukosten und Einrichtung	781.545 €	751.430 €
3	Fridtjof-Nansen-Schule	Mensa	Baukosten und Einrichtung	851.700 €	814.640 €
4	Schule Bossental	Mensa	Baukosten und Einrichtung	710.000 €	610.117 €
5	Schule Schenkelsberg	Ersatzneubau / Mensa	Baukosten und Einrichtung	3.563.500 €	3.435.940 €
6	Grundschule Waldau	Mensa	Baukosten und Einrichtung	940.394 €	947.600 €
7	Valentin-Traudt-Schule	Hauptgebäude	Toilettensanierung	368.455 €	368.455 €
8	Friedrichsgymnasium	4 neue Klassenräume	Baukosten und Einrichtung	1.620.000 €	1.522.487 €
9	Goethegymnasium 1	Anbau Hauptgebäude/Ch	Sanierung	1.423.631 €	1.386.047 €
10	Wilhelmsgymnasium	Aula	Sanierung	637.369 €	637.369 €
11	Elisabeth-Knippling-Schule	Lehrküche	Erneuerung	796.580 €	807.183 €
12	Walter-Hecker-Schule	Erweiterung	Baukosten und Einrichtung	3.261.300 €	3.285.086 €
13	Offene Schule Waldau	Erweiterung Mensa und /	Baukosten	730.000 €	715.919 €
14	Heinrich-Schütz-Schule	Erweiterung	Baukosten und Einrichtung	6.176.920 €	5.925.804 €
15	Summe-Landesdarlehen-Schulbau			26.313.000 €	25.659.683 €
16	Martin-Luther-King-Schule 1	Hauptgebäude Dach und	Sanierung	4.396.500 €	3.979.327 €
17	Max-Eyth-Schule	Flügel Artilleriestraße unc	Teilsanierung	936.582 €	928.106 €
18	Sporthalle 1. Berufsschulzentrum	Sporthalle	Teilsanierung	455.000 €	453.851 €
19	Oskar-von-Miller-Schule	Hauptgebäude 2.BA	Sanierung	4.508.483 €	4.398.640 €
20	Heinrich-Schütz-Schule	Hauptgebäude	Sanierung	3.606.918 €	3.007.742 €
21	Heinrich-Schütz-Schule	Neubau	Ausstattung Naturwissenscha	300.000 €	509.517 €
22	Goethegymnasium 2	Sporthalle	Teilsanierung	300.500 €	298.914 €
23	Paul-Julius-von-Reuter-Schule 1	Hauptgebäude	Teilsanierung	931.017 €	930.415 €
24	Schule am Wall	Mensa		635.000 €	627.975 €
25	Summe-Bundeszuschuss-LandKofi-Schulbau			16.070.000 €	15.134.487 €
26	Luisenschule	Sporthalle	Sanierung	639.203 €	639.203 €
27	Reformschule Wilhelmshöhe	Sporthalle	Sanierung	779.651 €	779.651 €
28	Friedrichsgymnasium	Sporthalle	Sanierung	814.000 €	797.289 €
29	Sportanlage Auepark	F-Platz	Trainingsbeleuchtung, Kunstr	1.121.149 €	1.105.761 €
30	Max-Eyth-Schule	Verwaltungstrakt	Sanierung	778.610 €	778.610 €
31	Max-Eyth-Schule	Zeughaus		112.228 €	112.363 €
32	Fridtjof-Nansen-Schule	Sporthalle	Sanierung	1.633.910 €	1.603.734 €
33	Sportanlage Waldauer Wiesen	Podeste und Stützen	Betonsanierung	59.997 €	59.997 €
34	Feuerwehr-Wache 1	Erweiterung	Baukosten und Einrichtung	6.517.772 €	6.621.942 €
35	Rathaus	Hauptgebäude/Flure-2.O	Flursanierung	1.459.000 €	1.048.438 €
36	Summe-Landesdarlehen-Sonstige			13.915.520 €	13.546.988 €
37	Heinrich-Schütz-Schule	Sporthalle	Sanierung	481.478 €	486.738 €
38	Carl-Anton-Henschel-Schule	Sporthalle	Sanierung	1.160.000 €	1.144.347 €
39	Schule am Warteberg	Sporthalle	Sanierung	153.835 €	153.835 €
40	Spielhaus Quellhofstraße		Generalsanierung mit Anbau	350.000 €	349.169 €
41	Sporthalle Waldau	Sporthalle	Teilsanierung	830.482 €	842.148 €
42	Sporthalle Harleshausen	Sporthalle	Nebendächer	204.274 €	204.274 €
43	Sporthalle Oberzwehren	Sporthalle, Nebendächer	Dachsanieung	205.140 €	203.755 €
44	Sportanlage Wolfsanger	Sportgebäude	Sanierung	172.022 €	172.022 €
45	Sportanlage Scharnhorststraße	Ersatzneubau	Ersatzneubau	487.306 €	488.425 €
46	Sportanlage Fasanenhof	Sportgebäude	Dach- und Fenstererneuerung	88.872 €	88.872 €
47	Sporthaus Harleshausen	Sportgebäude	Dach- und Fenstererneuerung	58.988 €	58.988 €
48	Sportzentrum Am Heisebach	Sportgebäude	Flachdachsanieung	74.897 €	74.897 €
49	Sportanlage Stockwiesen	Sportgebäude	Fenstererneuerung	16.883 €	16.883 €
50	Sporthaus Am Donarbrunnen	Sportgebäude	Fenstererneuerung	6.583 €	6.583 €
51	Sporthaus Stegerwaldstraße	Sportgebäude	Fenstererneuerung	3.791 €	3.791 €
52	Sporthaus Eichwald (Cornelius-Gellert)	Sportgebäude	Fenstererneuerung	6.926 €	6.926 €
53	Summe-Bundeszuschuss-LandKofi Sonstige			4.301.478 €	4.301.655 €
54	Summe Sonderinvestitions- und Konjunkturprogramme			60.599.998 €	58.642.812 €

Mit beiden Programmen wurde es möglich, Projekte des Haushalts in Höhe von 40,5 Mio €, die erst 2011 und später im Finanzplan vorgesehen werden konnten, in die Jahre 2009 bis 2011 vorzuziehen. Maßnahmen in Höhe von 20,1 Mio €, die bis dahin nicht in der mittelfristigen Finanzplanung waren, konnten zusätzlich in Ansatz kommen. Damit wurde ein wesentlicher Beitrag zur vorgezogenen baulichen und energetischen Sanierung von Schulen und Sporteinrichtungen in Angriff genommen. Mensen und Schulneubauten brachten die Stadt dem Ziel der Einrichtung von Ganztagsbetreuungsangeboten einen großen Schritt näher. Neubauten im größeren Umfang wie

die Feuerwache 1, die Erweiterung der Walter-Hecker-Schule und der Neubau des naturwissenschaftlichen Trakts der Heinrich-Schütz-Schule hätten ohne Sonderprogramme ein komplettes Jahresbudget für sich beansprucht.

Detaillierte Informationen zu den Projekten werden mit einem gesonderten Bericht nach Realisierung beider Programme veröffentlicht.

Folgende Tiefbau-/Straßenbauausgaben sind in 2012 aus den vom Straßenverkehrs- und Tiefbauamt bewirtschafteten Teilhaushalten geplant:

Maßnahme/Projekt	Baukosten / Zuschüsse	VE
Verkehrssignalanlagen, Hinweisschilder, gesamt (an Bundes-, Landes-, Kreis- und Gemeindestraßen)	75.000 €	
Hafenbrücke, Baukosten	723.800 €	
Loßbergstraße	1.000.000 €	
Umbau Breitscheidstraße (Kirchweg-Gilsastraße)	510.000 €	
Friedrich-Ebert-Straße/Goethestraße, Umbau (mit Zusch.)	3.625.000 €	3.000.000 €
Kurfürstenstraße	150.000 €	155.000 €
Größere Instandsetzungen	1.400.000 €	250.000 €
Um-, Ausbau, Erneuerung v. Straßen nach KAG	2.900.000 €	500.000 €
Investitionszuschüsse (Beleuchtung) an Straßen nach KAG	800.000 €	
Ingenieurbauten, Baukosten	400.000 €	
Brücke Damaschkestraße	110.000 €	400.000 €
Radwege / Radrouten	200.000 €	
Verkehrs- u. Mobilitätsmanagementsystem (VMMS)	537.500 €	200.000 €
Verkehrerschließung Universität Kassel/Nordstadt	100.000 €	100.000 €
Straßenbeleuchtung, allg.	50.000 €	
Bauhof für Tiefbau, Baukosten.	200.000 €	220.000 €

Fortsetzungsmaßnahmen :

Neubau Hafenbrücke, Loßbergstraße, Umbau Breitscheidstraße, Friedrich-Ebert-Straße/Goethestraße, Verkehrs- u. Mobilitätsmanagementsystem (VMMS), versch. Radwegebaumaßnahmen, versch. Straßen nach KAG, größere Instandsetzungen an Straßen und Ingenieurbauwerken, versch. Erneuerungen von Lichtsignalanlagen, versch. Beleuchtungsmaßnahmen an Straßen.

Geplanter Beginn der Baumaßnahmen :

Kurfürstenstraße, Brücke Damaschkestraße (Planung), Verkehrerschließung Universität Kassel/Nordstadt (Planung), Umbau/Neubau Bauhof für Tiefbau (Gebäude)

Beim Umwelt- und Gartenamt sind in 2011 folgende Projekte im Bereich Grün-, Spiel-, Sport- und Freizeittflächen vorgesehen:

Projektname	Maßnahmeart	Teilansätze 2011	Drittmittel
Bodenablagerungen A44	Herstellung Erdwälle	15.000 €	200.000 €
Ahnagrünzug	Sanierung inkl. Spielbereiche	45.000 €	
Kinderspielplätze, Grunderneuerung, Sicherheit	Erfüllung Sicherheitsauflagen, Beschaffung/Ersatzbeschaffung Spielgeräte	350.000 €	
Mauersanierung, Feuerwehrzufahrt Weinberg	Teilsanierung	50.000 €	

Der Mittelansatz zur Grunderneuerung, Sicherheit und Beschaffungen an 150 städtischen Spielplätzen und 85 städtischen Kitas und Schulen einschließlich der rund 1900 Spielgeräte dient zur

Gewährleistung von Funktionalität und Verkehrssicherung. In der Investitionsplanung sind für diesen Bereich in den Jahren 2013 bis 2015 jeweils 350.000 € eingestellt.

In 2011 wurden neben den laufenden Teilsanierungen im Bereich städtischer Naherholungsgebiete und Parkanlagen auch die Herstellung eines Grünzuges für das Baugebietes Dessenborn Triftweg mit rund 190.000 € durchgeführt. 2012 sollen die abschnittsweise Sanierung von Parkwanderwegen (25.000 €) und sukzessive Wiederherstellung von zerstörten Baumscheiben (25.000 €) in Kernbereichen der Stadt fortgeführt werden.

Im Rahmen des Projektes Bodenablagerungen A44 – Erdwälle werden in 2012 die Maßnahmen am Standort 3 (Gemarkung Nordshausen) fortgesetzt. Für die Bewirtschaftung und Herstellung dieses Erdwallstandortes ist durch die Auftragsgesellschaft eine Gesamtvergütung von 2,7 Mio. € von 2010 bis 2016 zu Gunsten der Stadt vereinbart.

Im Bereich der städtischen Sportanlagen konnte in 2011 die Sanierung des Sportplatzes Am Daspel mit 690.000 € umgesetzt und die Herstellung der Sportanlage Fuldatastraße mit 235.000 € begonnen werden. In 2012 die Maßnahme Sportanlage Nordshausen - Kleinspielfeld mit 460.000 € eingeplant.

In der Investitionsplanung 2013 bis 2015 sind in diesen Bereich folgende Projekte vorgesehen:

Projektname / Maßnahmeart	IP2013	IP2014	IP2015
Sportanlage Fasanenhof, Generalsanierung	590.000 €		
Sportanlage Fuldatastraße, Generalsanierung			1.300.000 €
Sportpl.Hinter d. drei Brücken, Generalsanierung	575.000 €		
Sportanlage Waldau, Generalsanierung	525.000 €		
Sportanlage Jahnkampfbahn, Generalsanierung		890.000 €	
Sportanlage Scharnhorststr., Generalsanierung		795.000 €	
Sportanlage Hegelsberg, Generalsanierung	470.000 €		
Sportanlage Marbachshöhe, Generalsanierung			1.200.000 €

2.3.2 Entwicklung des Vermögens und der Schulden (ohne Eigenbetriebe)

Ein Kennzeichen der Doppik ist die planmäßige und lückenlose Erfassung aller Geschäftsvorfälle und Vermögensbestände und deren Bewertung. Ziel ist es, jederzeit einen Überblick über die Vermögenslage und den Stand der Schulden zu ermöglichen. Der Vermögens- und Schuldenstand sowie das Eigenkapital werden im doppischen Haushaltswesen in der Bilanz abgebildet.

Das nach § 41 GemHVO-Doppik zu bewertende Vermögen der Stadt Kassel zum 31.12.2007 und 31.12.2008 kann der nachfolgenden Grafik entnommen werden. Beide Bilanzen wurden vom Revisionsamt geprüft.

Bezeichnung	Bestand 31.12.2007	Bestand 31.12.2008
Anlagevermögen	1.549.340.639,77 €	1.613.234.261,96 €
Umlaufvermögen	41.163.129,66 €	47.243.126,33 €
Rechnungsabgrenzungsposten	14.349.609,50 €	14.116.207,66 €
Bilanzsumme Aktiva	1.604.853.378,93 €	1.674.593.595,95 €

Die Entwicklung der Schulden kann dieser Tabelle entnommen werden.

Art	Bestand am 01.01.2009	Bestand am 01.01.2010	Bestand am 01.01.2011	Bestand am 01.01.2012	Bestand am 02.01.2013
1	5	6	7	8	9
Verbindlichkeiten aus Kreditaufnahmen					
Kreditmarkt	299.615.355,44 €	278.760.912,52 €	249.669.609,99 €	229.304.470,00 €	237.105.718,92 €
Sonderinvestitionsprogramm		5.000.000,00 €	36.078.522,33 €	44.711.718,32 €	44.711.718,32 €
Landesdarlehen/ZVK	26.365.305,67 €	25.790.487,80 €	26.967.923,08 €	24.313.459,23 €	22.695.052,89 €
Summe Kredite Stadt	325.980.661,11 €	309.551.400,32 €	312.716.055,40 €	298.329.647,55 €	304.512.490,13 €
Kassenkredite	250.395.271,57 €	287.495.271,57 €	333.059.865,63 €	390.000.000,00 €	390.000.000,00 €
Sonstige / selbständige Stiftungen	3.115.995,48 €	3.651.689,03 €	4.830.000,00 €	4.750.000,00 €	4.750.000,00 €
Saldo Konto Eigenbetriebe	31.878.423,45 €	20.530.198,29 €	21.639.298,56 €	20.000.000,00 €	20.000.000,00 €
Gesamtbetrag	611.370.351,61 €	621.228.559,21 €	672.245.219,59 €	713.079.647,55 €	719.262.490,13 €

Im Vergleich zum 01.01.2010 hat sich die Verschuldung der Stadt Kassel zum 01.01.2011 um 51 Mio. € erhöht. Bei den Beträgen der Bestände zum Jahresanfang 2012 und 2013 handelt es sich um Planzahlen. Danach ergäbe sich für das Haushaltsjahr 2011 eine Neuverschuldung von rd. 40,8 Mio. €. Es wird allerdings damit gerechnet, dass die Stadt Kassel die geplante Kreditaufnahme durch stringente Mittelbewirtschaftung im Haushaltsvollzug deutlich verringern kann.

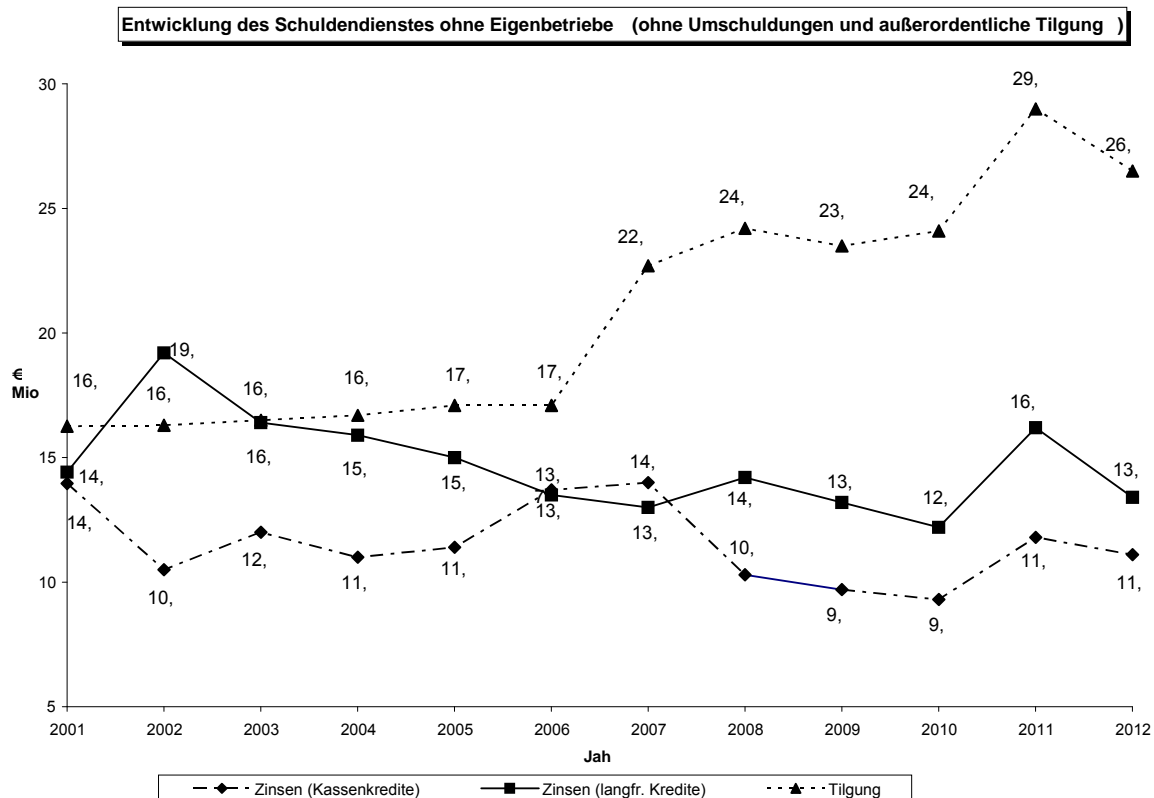

Bei den Jahren 2011 und 2012 handelt es sich in beiden Tabellen um PLAN-Werte. Es ist davon auszugehen, dass die IST-Werte niedriger liegen werden.

3 Ergebnis- und Finanzplanung

Gemeinden mit doppelter Buchführung sind gem. § 114h HGO verpflichtet, ihrer Haushaltswirtschaft eine fünfjährige Ergebnis- und Finanzplanung zugrunde zu legen. Sie umfasst die Ergebnis- und Finanzpläne sowie die Aufstellung eines Investitionsprogramms.

Die Ergebnis- und Finanzplanung sollte sich auf die Jahre 2011 bis 2015 beziehen. Im Unterschied zum früheren Finanzplan wird die Ergebnis- und Finanzplanung nicht gesondert aufgeführt, sondern ist Bestandteil der jeweiligen Teilhaushalte sowie der Gesamthaushalte.

3.1 Investitionsprogramm

Das Investitionsprogramm enthält die für den Planungszeitraum vorgesehenen Investitions- und Investitionsförderungsmaßnahmen, gegliedert in Jahresraten. Es ist in Listenform nach der Übersicht über die Verpflichtungsermächtigungen abgedruckt. Das Investitionsprogramm wird, wie bereits im letzten Jahr, mit allen notwendigen Informationen aus nsk generiert.

4 Wirtschaftspläne „Kasseler Entwässerungsbetrieb“ und „Die Stadtreiniger Kassel“

4.1 Wirtschaftsplan „Kasseler Entwässerungsbetrieb“

Der Wirtschaftsplan lag bei Redaktionsschluss des Haushalts 2012 noch nicht vor.

4.2 Wirtschaftsplan „Die Stadtreiniger Kassel“

Der Wirtschaftsplan lag bei Redaktionsschluss des Haushalts 2012 noch nicht vor.

5 Wirtschaftspläne und neueste Jahresabschlüsse der Sondervermögen für die Sonderrechnungen geführt werden

Hierfür ist noch die Beschlussfassung der verantwortlichen Gremien erforderlich.

6 Wirtschaftspläne und Jahresabschlüsse der Eigengesellschaften

Die Wirtschaftspläne der Eigengesellschaften, an denen die Stadt Kassel mit mehr als 50% beteiligt ist, sind dem Haushaltsplan als Anlage gemäß § 1 Abs. 4 Ziffer 10 GemHVO-Doppik beizufügen. Nach Absprache mit dem Regierungspräsidium Kassel kann hierauf jedoch verzichtet werden, da die neusten Jahresabschlüsse der Eigengesellschaften in Form eines Beteiligungsberichtes der Stadtverordnetenversammlung gesondert vorgelegt werden.

7 Rückblick auf die Haushaltsjahre 2010 und 2011

7.1 Haushaltsjahr 2010

7.1.1 Veranschlagung

Der genehmigte Haushaltsplan wies im Ergebnishaushalt einen Fehlbedarf von rd. 71,7 Mio. € und im Finanzhaushalt einen Zahlungsmittelfehlbedarf von rd. 40,2 Mio. € aus.

Verbunden mit umfangreichen Auflagen erteilte die Aufsichtsbehörde am 16.08.10 ihre Genehmigung für den Haushaltsplan 2010.

7.1.2 Rechnungsergebnis

Der Jahresabschluss 2010 weist derzeit (Stand: 26.07.11) einen voraussichtlichen Fehlbetrag i.H. von rd. 11,4 Mio. € aus. Da der Jahresabschluss noch ungeprüft ist, können hier nach der Prüfung durch das Revisionsamt noch Änderungen eintreten.

7.1.3 Kassenlage

Die Höhe der „Kassenkredite“, die zur rechtzeitigen Leistung von Ausgaben in Anspruch genommen werden durften, betrug nach der Haushaltssatzung 600,0 Mio. €. Die obere Grenze der im Laufe des Jahres 2010 aufgenommenen äußeren „Kassenkredite“ lag am 29.10.10 bei 337,50. €. Zum 31.12.2010 betrug die Gesamthöhe der „Kassenkredite“ 333,06 Mio. €.

7.2 Haushaltsjahr 2011

7.2.1 Veranschlagung

Die Stadtverordnetenversammlung der Stadt Kassel hat am 06.12.2010 die Haushaltssatzung für den Haushalt des Jahres 2011 beschlossen. Dieser weist einen jahresbezogenen Fehlbedarf im Ergebnisplan von rd. 76,9 Mio. € und einen Finanzmittelfehlbedarf im Finanzhaushalt von rd. 69,9 Mio. € aus.

Verbunden mit umfangreichen Auflagen erteilte die Aufsichtsbehörde am 21.06.2011 ihre Genehmigung für den Haushaltsplan 2011.

7.2.2 Rechnungsergebnis

Da das Haushaltsjahr 2011 noch nicht abgeschlossen ist, liegt kein Rechnungsergebnis vor. Das Rechnungsergebnis wird dann zeitgleich mit der Schlussbilanz 2011 vorgelegt.

8 Schlussbemerkung

Das gemäß § 92 Abs. 4 HGO zu verabschiedende Haushaltssicherungskonzept wird zu einem späteren Zeitpunkt vorgelegt.

Kassel, den 29.08.11

Dr. Barthel
Stadtkämmerer

Bilanzanalyse Stadt Kassel

Analyse und Steuerung über Kennzahlen

Kennzahlen zur allgemeinen Finanzlage der Stadt Kassel können in die folgenden vier Bereiche untergliedert werden:

- I. Vermögenslage
- II. Kapitallage und -struktur
- III. Finanzlage / Liquidität
- IV. Ertragslage / Aufwandslage

I. Vermögenslage

Definition / Formel

Kommentar

Anlagenabnutzungsgrad

$$\frac{\text{kumulierte Abschreibungen auf Sachanlagen} \times 100}{\text{Anschaffungskosten Anlagevermögen}}$$

Der Anlagenabnutzungsgrad spiegelt das Verhältnis der gesamten Abschreibungen auf Sachanlagevermögen zu den historischen Anschaffungskosten des Anlagevermögens wider. Je höher der Anteil, um so näher kommt der Zeitpunkt für notwendige Ersatzinvestitionen. Beträgt die Kennzahl z.B. 80% kann dies ein Indikator für ein in sich veraltetes Anlagevermögen sein. Eine Null würde dagegen bedeuten, dass alle Anlagen neu sind.

Wert lt. RE 2009:..... **29,4%**
 Zielwert:..... **<70%**

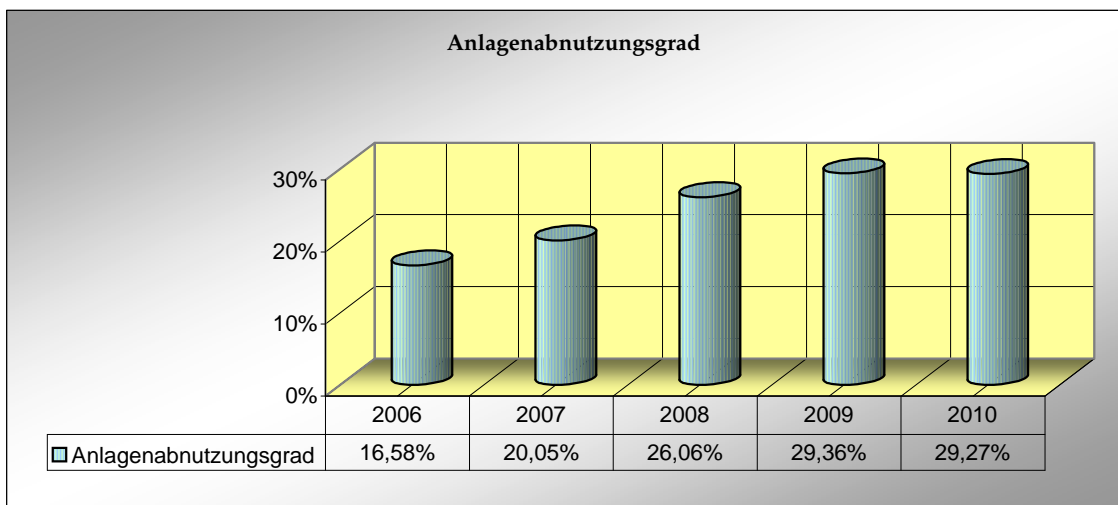

Definition / Formel

Kommentar

Investitionsquote

$$\frac{\text{Nettoinvestitionen} \times 100}{\text{Anlagevermögen}}$$

Diese Kennzahl gibt den prozentualen Anteil der Investitionen am Anlagevermögen wieder. Sie zeigt an, was die Stadt Kassel im abgelaufenen Haushaltsjahr für ihre Zukunftsvorsorge geleistet hat, denn eine jährliche Investitionstätigkeit mit dem Ziel der Vermögenserhaltung ist auch für Kommunen von großer Bedeutung für die stetige Aufgabenerfüllung. Ein negativer Wert entsteht, wenn die Vermögensabgänge in einer Periode größer sind als die Zugänge und sich das Anlagevermögen dadurch verringert.

Wert lt. RE 2009:..... **0,49%**
 Zielwert:..... **> 0%**

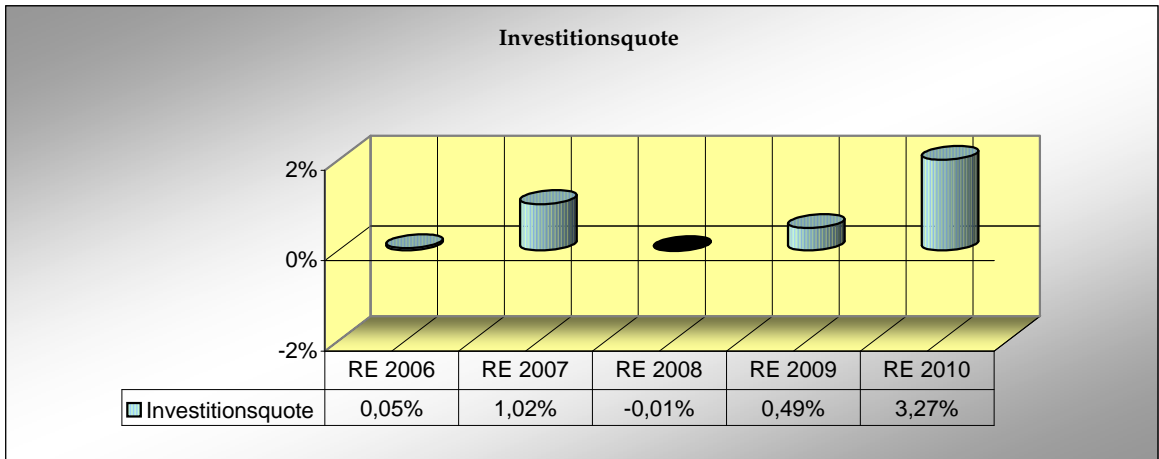

II. Kapitallage und -struktur

Verschuldungsgrad

$$\frac{\text{Fremdkapital} \times 100}{\text{Eigenkapital}}$$

Der Verschuldungsgrad zeigt die Relation von Eigenkapital zu Fremdkapital an und gibt damit Auskunft über die Finanzierungsstruktur. Eine in der Praxis herausgebildete, grobe Regel besagt, dass der Verschuldungsgrad nicht höher sein soll als 2:1 (200%), also das Fremdkapital nicht mehr als das Doppelte des Eigenkapital betragen soll. Die Fremdkapitalquote, als alternative Kennzahl für die Betrachtung der Finanzierungsstruktur, sollte damit bei vereinfachter Berechnung nicht mehr als 67% betragen.

Wert lt. RE 2008:..... **372,5%**
 Zielwert:..... **<200,0%**

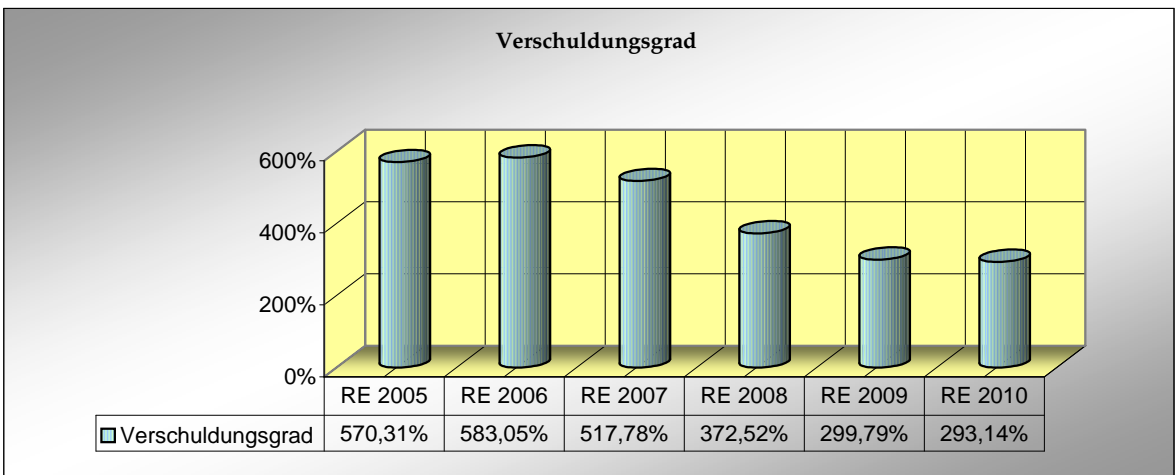

Fremdkapitalquote

$$\frac{\text{Fremdkapital} \times 100}{\text{Bilanzsumme}}$$

Die Fremdkapitalquote dient dazu, das Kapitalrisiko zu beurteilen. Das heißt, dass bei steigendem kurz-, mittel- oder langfristigem Fremdkapital auch die Neuaufnahme von Krediten schwieriger werden kann oder das Risiko der Kündigung von Krediten steigt. Wie bereits beim Verschuldungsgrad erwähnt, sollte die Fremdkapitalquote nach Möglichkeit unter 67 % liegen.

Wert lt. RE 2008:..... **78,8%**

Zielwert:..... **<67,0%**

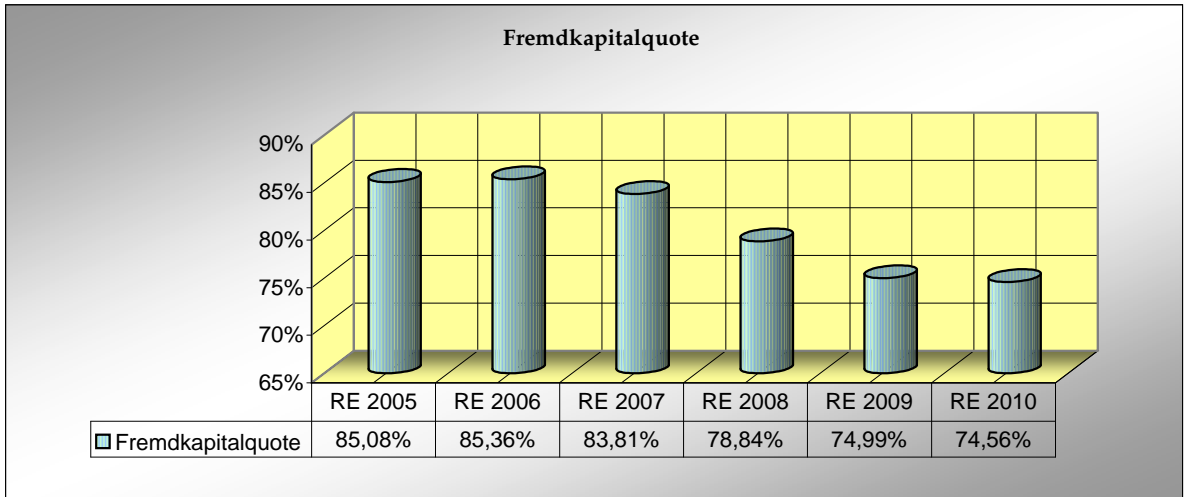

Eigenkapitalquote I

$$\frac{\text{Eigenkapital} \times 100}{\text{Bilanzsumme}}$$

Die Eigenkapitalquote I zeigt, wie hoch der Anteil des Eigenkapitals der Stadt Kassel am Gesamtkapital ist. Je höher die Eigenkapitalquote, umso geringer das Finanzierungsrisiko und desto höher ist die finanzielle Stabilität und die wirtschaftliche Sicherheit der Kommune. Die Eigenkapitalquote der Unternehmen in Deutschland liegt bei durchschnittlich 20 %. Für Kommunen liegen noch keine gesicherten Erkenntnisse vor.

Wert lt. RE 2008:..... **21,2%**

Zielwert:..... **>20,0%**

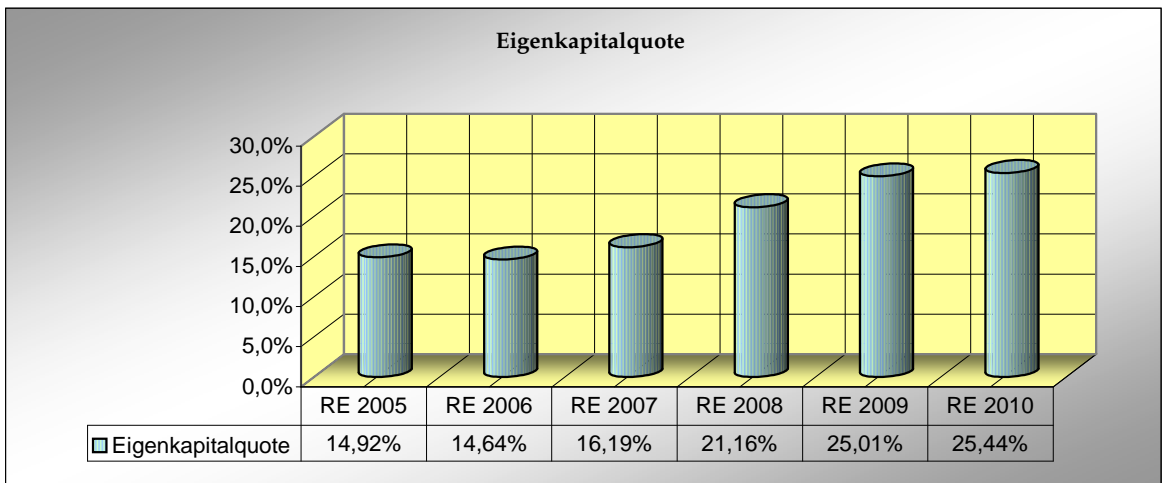

III. Finanzlage / Liquidität**Anlagendeckungsgrad I**

$$\frac{\text{Eigenkapital} \times 100}{\text{Anlagevermögen}}$$

Der Anlagendeckungsgrad zeigt an, inwieweit das Anlagevermögen durch Eigenkapital gedeckt ist. Ein Anlagendeckungsgrad von 50% bedeutet, dass das Anlagevermögen zur Hälfte mit Eigenkapital gedeckt ist. Wird der Wert 100 % erreicht, so ist die "goldene Bilanzregel" im engeren Sinne erreicht. Bei Unternehmen sollte ein Wert von 60% bis 100% erzielt werden. Für Kommunen gibt es aufgrund fehlender Erfahrungswerte noch keine Empfehlung.

Wert lt. RE 2008:..... **43,2%**
Zielwert:..... **>60%**

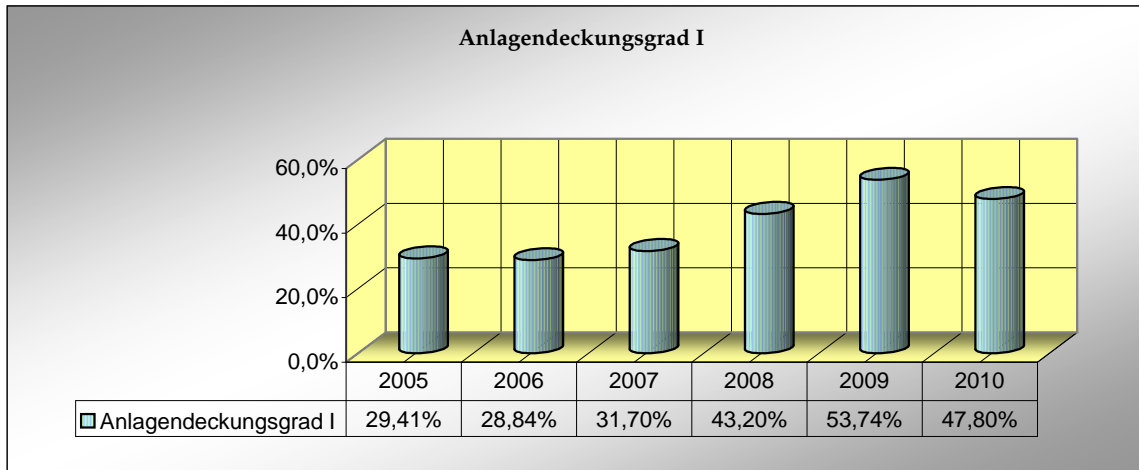
**IV. Ertragslage / Aufwandslage****Steuerquote**

$$\frac{\text{Steuererträge} \times 100}{\text{ordentliche Erträge}}$$

Anteil der Steuererträge an den ordentlichen Erträgen des Ergebnishaushalts. Je höher der Anteil der Steuererträge, umso höher ist die Unabhängigkeit gegenüber Zuweisungen des Bundes oder Landes

Wert lt. HH-Plan 2011:..... **41,6%**
Zielwert:..... **>50,0%**

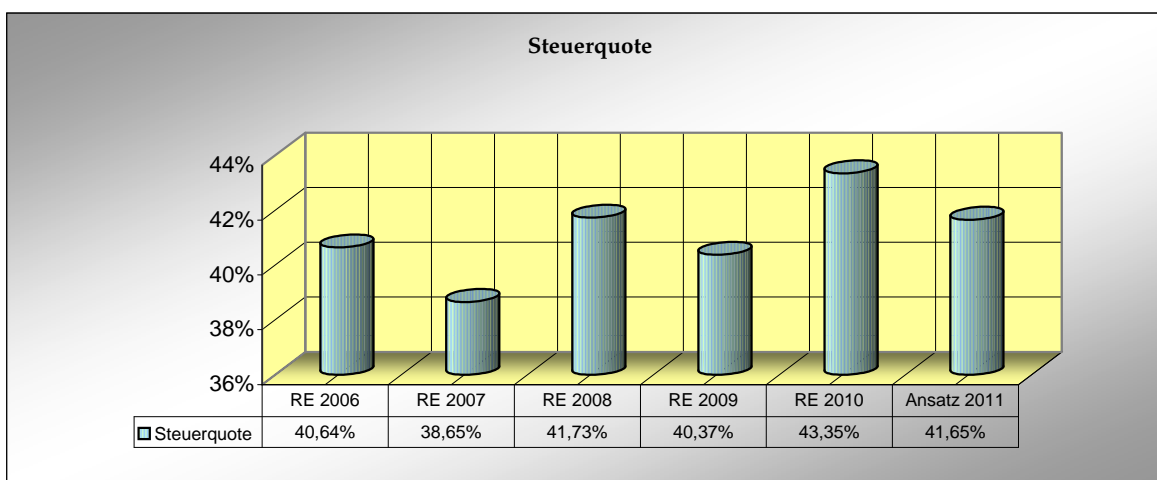

Zuwendungsquote I

$$\frac{\text{Erträge aus Zuwendungen} \times 100}{\text{ordentliche Erträge}}$$

Die Zuwendungsquote gibt einen Hinweis darauf, inwieweit die Kommune von Zuwendungen und damit von Leistungen Dritter abhängig ist

Wert lt. HH-Plan 2011:..... **20,5%**
 Zielwert:..... ---

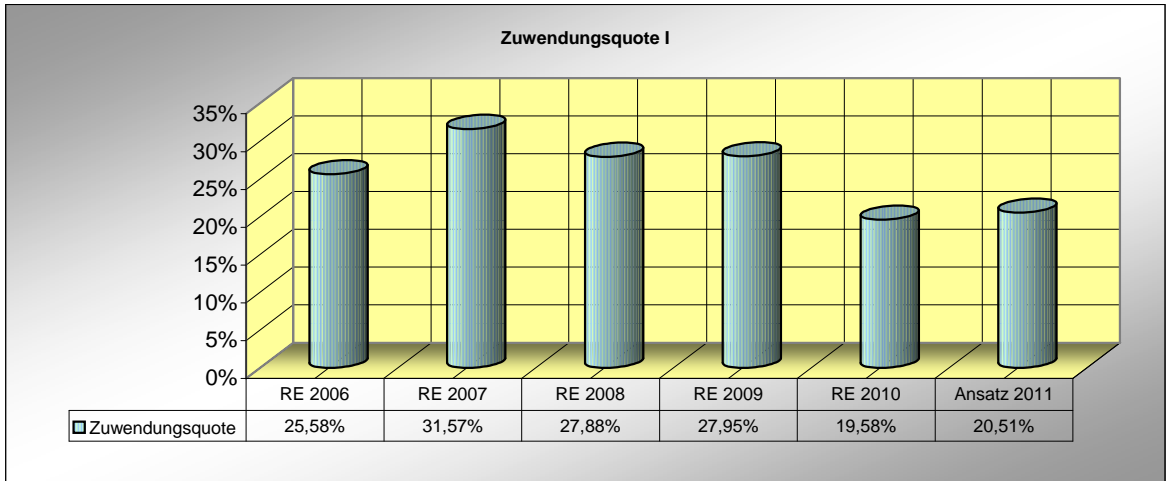

Zuwendungsquote II

$$\frac{\text{Zuwendungen an Dritte} \times 100}{\text{ordentliche Aufwendungen}}$$

Die Zuwendungsquote II stellt den Anteil der Zuwendungen und Zuschüssen an Vereine, private Institutionen, Träger freier Kultur- und Sozialeinrichtungen usw. an den Gesamtaufwendungen dar.

Wert lt. HH-Plan 2011:..... **7,5%**
 Zielwert:..... ---

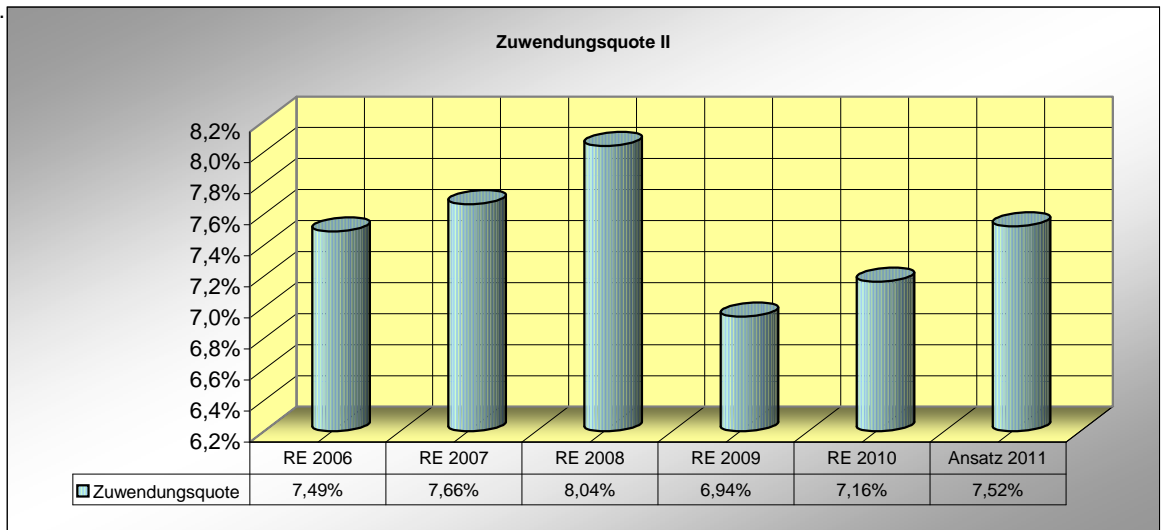

Transferaufwandsquote

$$\frac{\text{Transferaufwendungen} \times 100}{\text{ordentliche Aufwendungen}}$$

Mit der Transferaufwandsquote lässt sich beurteilen, in welchem Umfang kommunale Zahlungen an Leistungsempfänger erfolgen (Sozialtransfer). Das Ziel sollte sein, die Quote möglichst zu halten bzw. im Laufe der Jahre zu senken.

Wert lt. HH-Plan 2011:..... **27,8%**
 Zielwert:..... ---

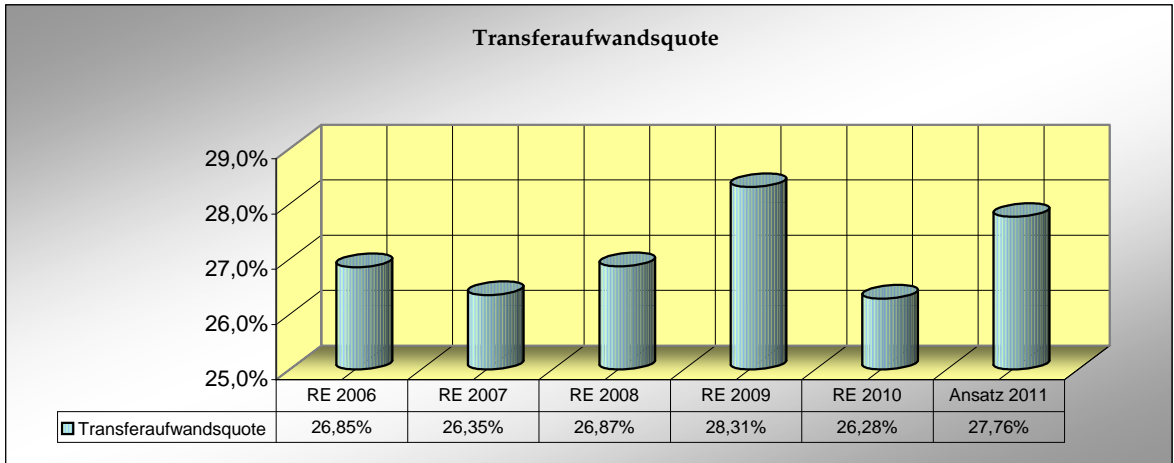

Personalintensität I

$$\frac{\text{Personalaufwendungen} \times 100}{\text{ordentliche Aufwendungen}}$$

Die Personalintensität I gibt an, welchen Anteil die Personalaufwendungen an den ordentlichen Aufwendungen ausmacht. Im Hinblick auf den interkommunalen Vergleich dient diese Kennzahl dazu, die Frage zu beantworten, welcher Teil der Aufwendungen üblicherweise für Personal aufgewendet wird. Zielwerte für Kommunen liegen noch nicht vor.

Wert lt. HH-Plan 2011:..... **19,5%**
 Zielwert:..... ---

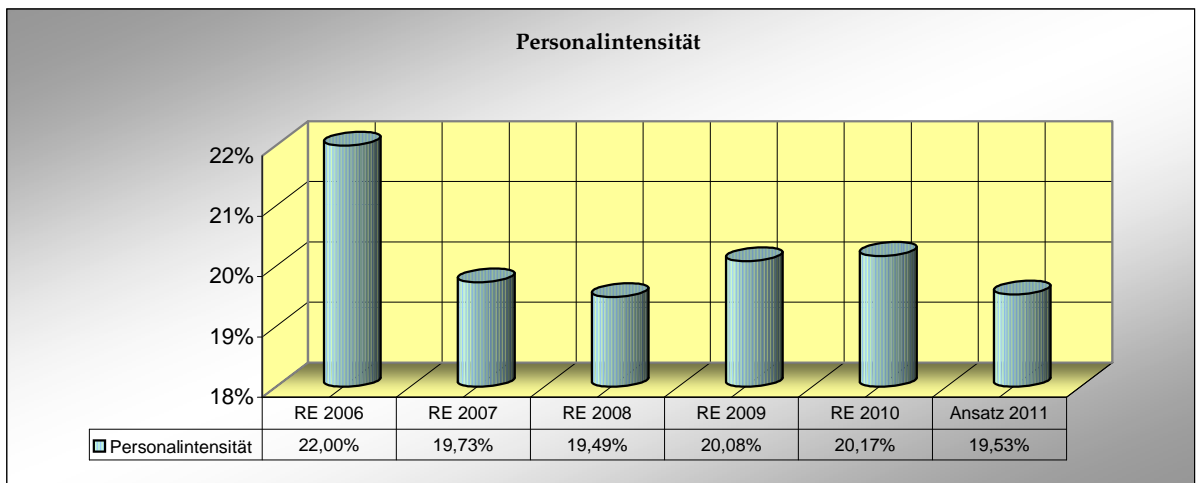

Zinslastquote

$$\frac{\text{Finanzaufwendungen} \times 100}{\text{ordentliche Aufwendungen}}$$

Die Zinslastquote zeigt auf, welche zusätzliche Belastung aus Finanzaufwendungen zu den (ordentlichen) Aufwendungen aus laufender Verwaltungstätigkeit besteht. Sie unterstützt einen interkommunalen Vergleich eher als die Angabe der absoluten Höhe der Zinsen oder der Finanzaufwendungen insgesamt.

Wert lt. HH-Plan 2011:..... **4,6%**
 Zielwert:..... ---

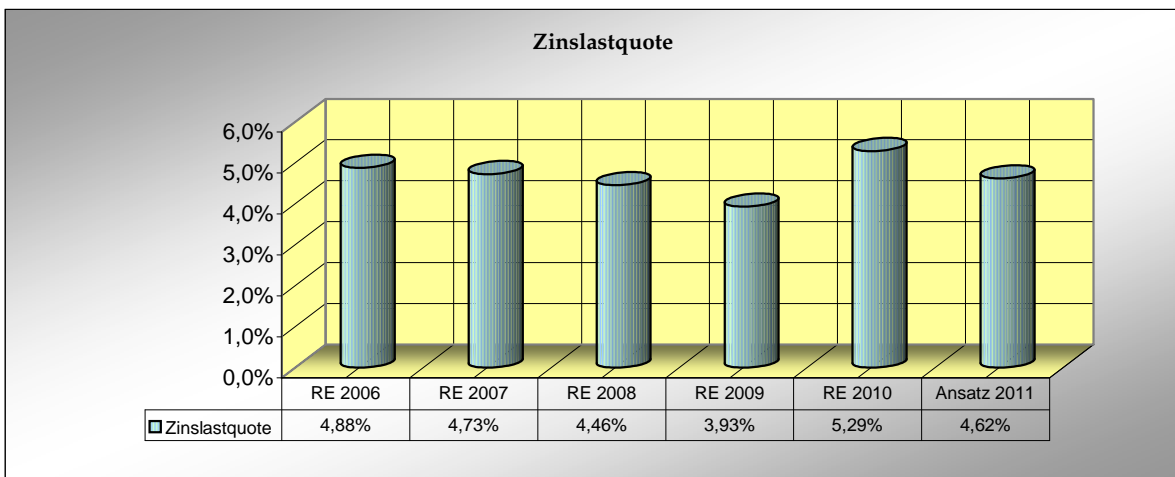

Ordentlicher Aufwandsdeckungsgrad

$$\frac{\text{Summe der ordentlichen Erträge} \times 100}{\text{Summe der ordentlichen Aufwendungen}}$$

Der ordentliche Aufwandsdeckungsgrad gibt an, zu welchem Anteil die ordentlichen Aufwendungen durch ordentliche Erträge gedeckt werden können. Ein ordentlicher Aufwandsdeckungsgrad von 100 Prozent bildet den Haushaltsausgleich durch ein ordentliches Ergebnis ab.

Wert lt. HH-Plan 2011:..... **0,0%**
 Zielwert:..... ---

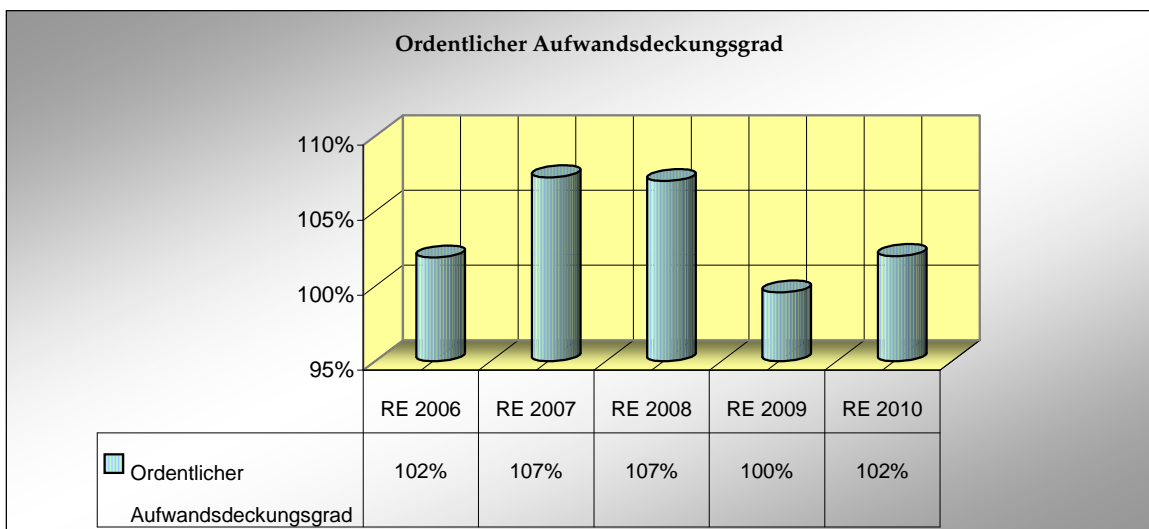

Haushaltsplan Stadt Kassel

Gesamtergebnishaushalt					
Magistrat der Stadt Kassel					
Position	Konto	Bezeichnung	Ergebnis 2010 in €	Ansatz 2011 in €	Ansatz 2012 in €
01	50	Privatrechtliche Leistungsentgelte	-2.681.195,98	-2.637.060	-1.714.260
02	51	Öffentlich-rechtliche Leistungsentgelte	-95.684.345,40	-96.509.960	-97.442.240
03	548-549	Kostenersatzleistungen und -erstattungen	-38.580.417,58	-28.701.540	-29.218.110
04	52	Bestandsveränderungen und andere akt. Eigenleistg.	-18.460,03		
05	55	Steuern steuerähnli. Ertr.einschl.Ertr.aus ges.Uml.	-273.827.430,31	-245.363.000	-253.257.700
06	547	Erträge aus Transferleistungen	-31.723.036,88	-32.537.340	-46.515.350
07	540-543	Ertr.a.Zuweisgn.u.Zusch.f.lfd.Zwecke u.allg.Uml.	-123.677.709,86	-120.802.540	-119.626.370
08	546	Ertr.a.Aufl.v.Sonderp.a.Inv.zuw.-zusch.u.-Beitr.	-27.440.779,47	-27.691.130	-25.990.508
09	53	Sonstige ordentliche Erträge	-38.094.778,20	-34.865.710	-36.463.625
10		Summe der ordentlichen Erträge (Pos. 1 - 9)	-631.728.153,71	-589.108.280	-610.228.163
11	62,63,640-643,647-649,65	Personalaufwendungen	125.543.994,79	125.482.950	133.673.640
12	644-646	Versorgungsaufwendungen	20.273.043,25	27.113.000	25.212.000
13	60,61,67-69	Aufwendungen für Sach- und Dienstleistungen	141.371.836,69	144.662.840	147.882.388
14	66	Abschreibungen	49.728.594,08	47.133.420	49.463.298
15	71	Aufw.f. Zuweisungen und Zuschüsse s.bes.Finanzaufw	44.366.354,67	48.331.190	64.063.395
16	73	Steueraufw.einschl.Aufw.a.ges.Uml.verpfl.	68.381.919,24	62.718.000	66.831.500
17	72	Transferaufwendungen	162.761.740,87	178.386.700	163.484.660
18	70,74,76	Sonstige ordentliche Aufwendungen	7.759.701,73	8.674.615	9.993.380
19		Summe der ordentlichen Aufwendungen (Pos. 11 - 18)	620.187.185,32	642.502.715	660.604.261
20		Verwaltungsergebnis (Pos. 10 ./. Pos. 19)	-11.540.968,39	53.394.435	50.376.098
21	56,57	Finanzerträge	-6.024.028,34	-4.765.580	-4.785.040
22	77	Zinsen und ähnliche Aufwendungen	32.766.223,90	29.709.700	26.384.900
23		Finanzergebnis (Pos. 21 - Pos. 22)	26.742.195,56	24.944.120	21.599.860
24		Ordentliches Ergebnis (Pos. 20 + Pos. 23)	15.201.227,17	78.338.555	71.975.958
25	59	Außerordentliche Erträge	-3.441.080,01	-1.753.325	-1.447.250
26	79	Außerordentliche Aufwendungen	531.236,12	300.000	300.000
27		Außerordentliches Ergebnis (Pos. 25 ./. Pos. 26)	-2.909.843,89	-1.453.325	-1.147.250
28		Jahresergebnis (Pos. 24 + Pos. 27)	12.291.383,28	76.885.230	70.828.708

Haushaltsplan Stadt Kassel

Gesamtergebnishaushalt							
Magistrat der Stadt Kassel							
Nr.	Bezeichnung	Ergebnis 2010	Ansatz 2011	Ansatz 2012	Plan 2013	Plan 2014	Plan 2015
	Erträge	0,00	0,00	0,00	0,00	0,00	0,00
50010000	Umsatzerlöse, steuerpflichtig	-13.301,27	-10.200,00	-13.500,00	-13.500,00	-13.500,00	-13.500,00
50010050	Vermessungskosten, steuerpflichtig	-25.985,16	-17.000,00	-25.000,00	-21.000,00	-21.000,00	-21.000,00
50010051	Umsatzerlöse Gutachterausschuss, steuerpflichtig	-16.939,41	-25.000,00	-25.000,00	-25.000,00	-25.000,00	-25.000,00
50010060	Kostenersatz, steuerpflichtig	0,00	-1.590,00	-1.590,00	-1.590,00	-1.590,00	-1.590,00
50012010	Benutzungsentgelte, steuerfrei	-38.628,30	-39.920,00	-43.420,00	-43.420,00	-43.420,00	-43.420,00
50030100	Mieten für Räume und Gebäude, steuerfrei	-9.424,61	-8.080,00	0,00	0,00	0,00	0,00
50030110	Mietertrag nicht steuerbar ausschl. -65-	-546.874,61	-561.610,00	0,00	0,00	0,00	0,00
50030200	Mietnebenertrag, nicht steuerbar	-1.292,50	0,00	0,00	0,00	0,00	0,00
50030210	Mietnebenertrag, nicht steuerbar, ausschließlich -65-	-483.771,36	-412.360,00	0,00	0,00	0,00	0,00
50030500	Pacht für Räume und Gebäude, nicht steuerbar, ausschl. -65-	-1.650,00	-1.650,00	0,00	0,00	0,00	0,00
50030700	Pachtnebenkosten Gebäude, nicht steuerbar, auss. -65-	0,00	-3.600,00	0,00	0,00	0,00	0,00
50050000	Umsatzerlöse aus der sonst. Nutzung von Vermögen und Rechten	-239,79	0,00	0,00	0,00	0,00	0,00
50051030	Mieten (ohne Gebäude), steuerpflichtig	-7.636,83	-26.000,00	-26.000,00	-26.000,00	-26.000,00	-26.000,00
50051032	Mieten öffentliche Parkeinrichtungen, steuerpflichtig	-117.731,83	-115.700,00	-120.700,00	-120.700,00	-120.700,00	-120.700,00
50051040	Pachten (ohne Gebäude), steuerpflichtig	-1.314.393,39	-1.328.850,00	-1.351.850,00	-1.351.850,00	-1.351.850,00	-1.351.850,00
50051050	Benutzungsentgelte Sportstätten, steuerpflichtig	-4.942,05	-13.500,00	-4.500,00	-4.500,00	-4.500,00	-5.000,00
50051051	Benutzungsentgelte Auestadion, steuerpflichtig	-23.909,47	-23.000,00	-37.700,00	-37.700,00	-37.700,00	-37.700,00
50090070	Verpflegungs- und Betreuungsentgelte	-39.509,90	-19.000,00	-35.000,00	-35.000,00	-35.000,00	-35.000,00
50900000	Sonstige Umsatzerlöse	-34.965,50	-30.000,00	-30.000,00	-30.000,00	-30.000,00	-30.000,00
51001100	Verwaltungsgebühren (Personalausweise)	-682.290,98	-1.150.000,00	-1.160.000,00	-1.150.000,00	-1.150.000,00	-1.150.000,00
51001110	Verwaltungsgebühren (Bundesanteil Führungszeugnisse)	-69.430,96	-59.100,00	-69.300,00	-69.300,00	-69.300,00	-69.300,00
51001200	Verwaltungsgebühren (Bundesanteil)	-4.450,74	-3.400,00	-4.500,00	-4.500,00	-4.500,00	-4.500,00
51001210	Verwaltungsgebühren (Kraffahrtbundesamt)	-117.313,10	-137.700,00	-138.300,00	-138.300,00	-138.300,00	-138.300,00
51001300	Verwaltungsgebühren (Landesanteil)	-23.356,38	-26.800,00	-26.800,00	-26.800,00	-26.800,00	-26.800,00
51010000	Öffentlich rechtliche Verwaltungsgebühren	-8.575.734,68	-9.190.820,00	-9.137.030,00	-9.137.030,00	-9.137.030,00	-9.137.030,00
51100000	Öffentlich rechtliche Benutzungsgebühren	-2.596.922,98	-2.237.000,00	-2.662.000,00	-2.662.000,00	-2.662.000,00	-2.662.000,00
51100010	Benutzungsentgelte	-116.594,68	-107.480,00	-100.280,00	-103.280,00	-103.280,00	-103.280,00
51100011	Eintrittsgelder (öffentlich rechtlich)	-300.402,50	-175.520,00	-54.020,00	-209.020,00	-209.020,00	-214.020,00
51100100	Einnahmen aus Porto/Fax Geburtenregister	-3.159,82	0,00	-2.500,00	-2.500,00	-2.500,00	-2.500,00
51101000	Gebühren für Straßenreinigung	-5.403.295,13	-5.500.000,00	-5.500.000,00	-5.500.000,00	-5.500.000,00	-5.500.000,00
51101100	Gebühren für Abfallbeseitigung	-25.979.949,81	-24.000.000,00	-26.000.000,00	-26.000.000,00	-26.000.000,00	-26.000.000,00
51101200	Abwassergebühren (Schmutzwasser)	-23.553.793,14	-24.000.000,00	-24.000.000,00	-24.000.000,00	-24.000.000,00	-24.000.000,00
51101300	Abwassergebühren (Niederschlagswasser)	-9.852.558,31	-10.000.000,00	-10.100.000,00	-10.100.000,00	-10.100.000,00	-10.100.000,00
51102000	Sondernutzungsgebühren (Straßen und Plätze)	-370.552,05	-442.000,00	-442.000,00	-442.000,00	-442.000,00	-442.000,00
51102100	Parkgebühren	-4.309.318,89	-4.350.000,00	-4.500.000,00	-4.300.000,00	-4.300.000,00	-4.300.000,00
51103000	Gebühren für Rettungswagentransport	-1.031.829,13	-1.150.000,00	-1.100.000,00	-1.100.000,00	-1.100.000,00	-1.100.000,00
51103100	Entgelte für Notarzteinsatzfahrten	-324.859,30	-400.000,00	-350.000,00	-350.000,00	-350.000,00	-350.000,00
51103200	Entgelte für notärztliche Leistungen	-765.708,28	-2.000.000,00	0,00	0,00	0,00	0,00
51112020	Teilnahmeentgelte, steuerfrei	-25.813,05	-18.600,00	-23.600,00	-23.600,00	-23.600,00	-23.600,00
51112022	Teilnahmeentgelte für Kurse, steuerfrei	-4.226,00	-7.480,00	-2.480,00	-2.480,00	-2.480,00	-2.480,00
51112070	Verpflegungs- und Erziehungsentgelte	-8.307.256,24	-8.319.960,00	-8.792.380,00	-8.842.380,00	-8.942.380,00	-8.992.380,00

Haushaltsplan Stadt Kassel

Gesamtergebnishaushalt							
Magistrat der Stadt Kassel							
Nr.	Bezeichnung	Ergebnis 2010	Ansatz 2011	Ansatz 2012	Plan 2013	Plan 2014	Plan 2015
51500000	Erträge aus Bußgeldern und Verwarnungen	-3.265.529,25	-3.234.100,00	-3.277.050,00	-2.574.550,00	-2.574.550,00	-2.574.550,00
52510000	Selbsterstellte Anlagen	-18.460,03	0,00	0,00	0,00	0,00	0,00
53001000	Nebenerlöse aus Vermietung und Verpachtung	-16.340,69	-22.000,00	-400,00	-400,00	-400,00	-400,00
53002100	Mieten (Nebenerlöse), nicht steuerbar	-977.745,78	-950.800,00	-894.950,00	-829.950,00	-829.950,00	-829.950,00
53002110	Mieten -nicht steuerbar- (Nebenerlöse) auss. -65-	0,00	0,00	-561.610,00	-561.610,00	-561.610,00	-561.610,00
53002200	Mietennebenkosten (Nebenerlöse), nicht steuerbar	-32.775,32	-36.900,00	-31.400,00	-31.400,00	-31.400,00	-31.400,00
53002210	Miet-Nk. -nicht steuerbar- (Nebenerl.) auss. -65-	0,00	0,00	-412.360,00	-412.360,00	-412.360,00	-412.360,00
53002300	Pachten (Nebenerlöse), nicht steuerbar	-557.246,54	-604.080,00	-604.680,00	-604.680,00	-604.850,00	-604.850,00
53002400	Pachtnebenkosten (Nebenerlöse), nicht steuerbar	-1.672,00	-4.400,00	-1.300,00	-1.300,00	-1.300,00	-1.300,00
53002500	Pachten / Werbung Sportanlagen	-103,84	-10.000,00	-10.000,00	-10.000,00	-10.000,00	-10.000,00
53020000	Nebenerlöse aus Abgabe von Energien und Abfällen	-10.031,48	-5.600,00	-7.280,00	-7.280,00	-7.280,00	-7.280,00
53020010	Nebenerlöse aus Energielieferungen ausschließlich -65-	-98.049,05	-76.230,00	-77.640,00	-77.640,00	-77.640,00	-77.640,00
53030000	Nebenerlöse aus Veranstaltungen	-16.605,10	-15.500,00	-26.500,00	-26.500,00	-26.500,00	-26.500,00
53040000	Nebenerlöse aus Ablieferung aus Nebentätigkeiten	-6.117,37	-2.000,00	-2.000,00	-2.000,00	-2.000,00	-2.000,00
53060000	Erträge aus Spenden (direkter Betriebszweck)	-191.432,23	-13.350,00	-8.350,00	-14.850,00	-8.350,00	-14.850,00
53090010	Verkaufserlöse Stammbücher	-11.887,00	-10.000,00	-10.000,00	-10.000,00	-10.000,00	-10.000,00
53090100	Verkaufserlöse Verpflegung, steuerfrei	-154.705,70	-152.380,00	-156.080,00	-156.080,00	-156.080,00	-156.080,00
53090110	Verkaufserlöse Verpflegung, steuerpflichtig	-14,70	0,00	0,00	0,00	0,00	0,00
53090200	Sonstige Verkaufserlöse	-87.099,61	-58.010,00	-45.460,00	-45.960,00	-45.660,00	-45.660,00
53090201	Verkaufserlöse für Blumen, Pflanzen etc.	-16.565,28	-27.000,00	-18.000,00	-18.000,00	-18.000,00	-18.000,00
53091000	Konzessionsabgaben	-13.331.272,77	-12.092.000,00	-12.092.000,00	-12.092.000,00	-12.092.000,00	-12.092.000,00
53093000	Fehlbelegungsabgabe	-429.616,51	-700.000,00	-700.000,00	-700.000,00	-700.000,00	-700.000,00
53093011	Abgeltungsbeträge nach dem Wohnungsbindungsgesetz	-3.836,76	-6.000,00	-6.000,00	-6.000,00	-6.000,00	-6.000,00
53098000	Sonstige Nebenerlöse	-272.457,42	-321.305,00	-334.725,00	-437.625,00	-437.625,00	-437.625,00
53099000	Sonstige Erträge	-16.956,13	-20.000,00	-12.500,00	-12.500,00	-12.500,00	-12.500,00
53099010	Andere sonstige Nebenerlöse	-587,20	-10.000,00	-10.000,00	-10.000,00	-10.000,00	-10.000,00
53300000	Erträge aus Schadensersatzleistungen	-181.499,30	-146.200,00	-180.700,00	-60.700,00	-60.700,00	-60.700,00
53310000	Erstattungen aus verauslagten Versicherungsleistungen	-113.915,21	0,00	0,00	0,00	0,00	0,00
53800000	Erträge aus der Herabsetzung/Auflösung von Rückstellungen, außer Instandhaltung	-594.503,95	0,00	0,00	0,00	0,00	0,00
53800020	Auflösung Pensionsrückstellungen Versorgungsempfänger	-2.548.289,00	-712.060,00	-1.080.000,00	-1.080.000,00	-1.080.000,00	-1.080.000,00
53800120	Auflösung Rückstellungen für Beihilfen Versorgungsempfänger	-907.108,00	0,00	0,00	0,00	0,00	0,00
53800220	Auflösung Rückstellungen für Altersteilzeit Beschäftigte	-602.243,00	0,00	0,00	0,00	0,00	0,00
53900010	Sonstige betriebliche Erträge	-1.985.631,89	-9.700,00	-27.600,00	-27.600,00	-27.600,00	-27.600,00
53910000	Steuererstattungen	-1.392,28	0,00	0,00	0,00	0,00	0,00
53990000	Andere sonstige betriebliche Erträge	-170.798,16	-22.200,00	-37.200,00	-37.200,00	-37.100,00	-37.100,00
53990010	Sonst. betriebliche Erträge (int. Leistung), Verwaltungskostenanteile	-3.712.657,89	-3.755.145,00	-3.723.270,00	-3.723.270,00	-3.723.270,00	-3.723.270,00
53990020	Sonst. betriebliche Erträge (int. Leistung), Straßenreinigung	-1.381.952,00	-1.500.000,00	-1.500.000,00	-1.500.000,00	-1.500.000,00	-1.500.000,00

Haushaltsplan Stadt Kassel

Gesamtergebnishaushalt							
Magistrat der Stadt Kassel							
Nr.	Bezeichnung	Ergebnis 2010	Ansatz 2011	Ansatz 2012	Plan 2013	Plan 2014	Plan 2015
53990030	Sonst. betriebliche Erträge (int. Leistung), Regenwasser	-5.324.591,78	-5.000.000,00	-5.200.000,00	-5.300.000,00	-5.400.000,00	-5.500.000,00
53990040	Sonst. betriebliche Erträge (int. Leistung), Winterdienst	-1.212.692,35	-2.000.000,00	-2.000.000,00	-1.500.000,00	-1.500.000,00	-1.500.000,00
53990050	Sonst. betriebliche Erträge (int. Leistung), Straßenbeleuchtung	-330.753,86	-311.740,00	-336.760,00	-336.760,00	-343.500,00	-343.500,00
53990090	Sonst. betriebliche Erträge (int. Leistung), Lieferung und Leistung	-2.793.631,05	-6.271.110,00	-6.354.860,00	-6.395.860,00	-6.315.060,00	-3.595.860,00
54001000	Allgemeine Zuweisungen vom Bund	0,00	-4.228.100,00	0,00	0,00	0,00	0,00
54010100	Schlüsselzuweisungen	-77.564.421,09	-81.628.500,00	-82.000.000,00	-82.000.000,00	-82.000.000,00	-82.000.000,00
54010200	Zuweisung Grunderwerbssteuer	-3.980.957,06	0,00	0,00	0,00	0,00	0,00
54013000	Allgemeine Finanzaufweisungen des Landes nach FAG	-7.564.668,00	-3.391.800,00	-7.589.900,00	-7.539.900,00	-7.539.900,00	-7.539.900,00
54100100	Sonstige Zuweisungen	-54.440,00	-25.830,00	0,00	0,00	0,00	0,00
54101000	Sonstige Zuweisungen der EU	-420.282,24	-476.260,00	-430.160,00	-244.500,00	-244.500,00	-244.500,00
54102000	Sonstige Zuweisungen des Bundes, LAF, ERP-Sondervermögen	-137.322,15	-134.640,00	-222.960,00	-100.000,00	-100.000,00	-100.000,00
54103000	Sonstige Zuweisungen des Landes	-22.711.263,37	-19.104.830,00	-17.129.020,00	-13.978.820,00	-13.840.130,00	-13.796.880,00
54103900	Andere sonstige Zuweisungen des Landes	-2.184.983,32	-2.382.000,00	-2.142.000,00	-2.142.000,00	-2.142.000,00	-2.142.000,00
54104000	Sonst. Zuweisungen der Gemeinden und Gemeindeverbände	-6.550,25	0,00	0,00	0,00	0,00	0,00
54106000	Sonstige Zuweisungen vom sonst. öffentl. Bereich	-2.258.416,79	-2.790.000,00	-2.755.000,00	-2.758.000,00	-2.758.000,00	-2.758.000,00
54107000	Sonstige Zuweisungen von öffentl. wirtschaftlichen Unternehmen	0,00	-500,00	-3.500,00	-500,00	-3.500,00	-500,00
54109000	Sonstige Zuweisungen von übrigen Bereichen	-34.118,59	-35.000,00	-35.000,00	-35.000,00	-35.000,00	0,00
54210000	Zuweisungen für lfd. Zwecke vom Land	-6.518.751,39	-6.517.500,00	-7.316.330,00	-7.498.330,00	-7.591.330,00	-7.627.330,00
54300020	Entnahmen aus der Gebührenaufgleichsrücklage	-241.535,61	-87.580,00	-2.500,00	-2.500,00	-2.500,00	-2.500,00
54601000	Erträge Auflösung Sonderposten Invest. vom öffentl. Bereich	-7.628.033,08	-4.656.000,00	-3.890.477,94	-3.890.477,94	-4.185.466,94	-3.890.477,94
54601400	Erträge aus Auflösung Ausgleichsposten Straßenbewertung	-18.686.287,27	-22.181.850,00	-21.029.071,94	-21.029.071,94	-21.029.071,94	-21.029.071,94
54610000	Erträge Auflösung Sonderposten Invest. nicht öffentl. Bereich	-741,67	0,00	-254,59	-254,59	-254,59	-254,59
54620000	Erträge Auflösung von Sonderposten Investitionsbeiträgen	-1.123.488,47	-853.280,00	-1.069.342,13	-1.069.342,13	-1.069.342,13	-1.069.342,13
54690000	Erträge Auflösung von sonstigen SOPO aus Investitionen	-2.228,98	0,00	-1.360,91	-1.360,91	-1.360,91	-1.360,91
54701000	Kostenbeiträge und Aufwendungsersatz, Kostenersatz	-711.858,41	-573.300,00	-413.000,00	-413.000,00	-413.000,00	-413.000,00
54701200	Ersatz von soz. Leistungen außerhalb von Einricht.	-244,25	-5.000,00	-5.000,00	-5.000,00	-5.000,00	-5.000,00
54702000	Übergel. Unterhaltsanspr. bürgerl. rechtl. Unterhaltspf.	-2.305.523,74	-1.280.200,00	-1.346.200,00	-1.346.200,00	-1.346.200,00	-1.346.200,00
54703000	Leistungen von Sozialleistungsträgern, Leistungen Dritter	-660.943,41	-722.140,00	-732.000,00	-692.000,00	-692.000,00	-692.000,00
54704000	Sonstige Ersatzleistungen, Leistungen Dritter	-7.837,53	0,00	0,00	0,00	0,00	0,00
54705000	Zinserträge darlehensweise gewährter Hilfen	-40.440,93	-70.000,00	-55.000,00	-55.000,00	-55.000,00	-50.000,00
54711000	Kostenbeiträge und Aufwendungsersatz, Kostenersatz	-823,94	0,00	0,00	0,00	0,00	0,00
54711010	Kostenbeiträge u Aufwendungsersatz, Kostenersatz	-228.387,11	-299.250,00	-251.000,00	-249.900,00	-251.000,00	-251.000,00

Haushaltsplan Stadt Kassel

Gesamtergebnishaushalt							
Magistrat der Stadt Kassel							
Nr.	Bezeichnung	Ergebnis 2010	Ansatz 2011	Ansatz 2012	Plan 2013	Plan 2014	Plan 2015
54712000	Übergel. Unterhaltsanspr. bürgerl. rechtl. Unterhaltspf.	-452.324,12	-400.000,00	-640.000,00	-400.000,00	-400.000,00	-400.000,00
54713000	Leistungen von Sozialversicherungsträgern, Leistungen Dritter	-2.027.289,27	-2.673.550,00	-1.973.550,00	-1.903.550,00	-1.903.550,00	-1.903.550,00
54713010	Ertr.Leist. der Pflegevers.träger innerhalb Einr.	-2.804,30	0,00	0,00	0,00	0,00	0,00
54714000	Sonstige Ersatzleistungen, Leistungen Dritter	-51.405,87	-100.000,00	-50.000,00	-50.000,00	-50.000,00	-50.000,00
54720010	Leistungsbeteiligung f. Unter/Hzg/Warmwasser Bund	-11.170.545,54	-13.328.900,00	-22.650.530,00	-30.242.450,00	-36.844.700,00	-37.967.000,00
54720020	Leistungsbeteiligung Bildung u. Teilhabe Bund	0,00	0,00	-2.749.500,00	-2.850.450,00	-2.850.450,00	-2.850.450,00
54720030	Leistungsbet. Mittagessen/Schulsozialarbeit Bund	0,00	0,00	-1.394.570,00	-1.446.900,00	0,00	0,00
54750000	Leistungen des Landes 4. Gesetz für moderne Dienstleistungen Arbeitsmarkt	-6.206.560,00	-6.050.000,00	-6.050.000,00	-6.050.000,00	-6.050.000,00	-6.050.000,00
54770000	Ausgleichsleistungen Familienleistungsgesetz	-4.201.413,99	-3.600.000,00	-3.900.000,00	-3.600.000,00	-3.600.000,00	-3.600.000,00
54781000	Erstattung von sozialen Leistungen vom Land	-2.009.687,91	-2.240.000,00	-2.240.000,00	-2.240.000,00	-2.240.000,00	-2.240.000,00
54782000	Erstattung von sozialen Leistungen von Gemeinden/GV	-1.437.659,53	-1.026.000,00	-1.800.000,00	-1.400.000,00	-1.400.000,00	-1.400.000,00
54790000	Sonstige Ersätze sozialer Leistungen	-105,00	0,00	0,00	0,00	0,00	0,00
54790010	Rückzahlung gewährter Hilfe außerhalb von Einrichtungen	-188.197,82	-159.000,00	-240.000,00	-190.000,00	-190.000,00	-190.000,00
54790020	Rückzahlung gewährter Hilfe innerhalb von Einrichtungen	-18.984,21	-10.000,00	-25.000,00	-15.000,00	-15.000,00	-15.000,00
54800010	Erstattungen von Personalaufwendungen vom Bund (eig)	-6.666.692,15	-6.762.300,00	-5.000,00	0,00	0,00	0,00
54800020	Erstattungen von Personalaufwendungen vom Bund (sonst)	-354.041,65	-352.400,00	-503.600,00	-453.600,00	-151.200,00	0,00
54800100	Erstattungen vom Bund	-852.678,29	-700.800,00	-800,00	-130.800,00	-800,00	-800,00
54810000	Kostenerstattungen vom Land	-744.956,98	-894.860,00	-857.910,00	-757.110,00	-1.017.110,00	-757.110,00
54810010	Erstattungen von Personalaufwendungen vom Land (eig)	-165.503,24	-85.720,00	-82.600,00	-45.400,00	-45.400,00	-45.400,00
54810020	Erstattungen nach dem Schulgesetz	-1.566.794,17	-1.505.000,00	-1.550.000,00	-1.550.000,00	-1.550.000,00	-1.550.000,00
54810050	Sonstige Kostenersätze und Erstattungen vom Land	-20.503,31	-25.500,00	-140.100,00	-140.700,00	-140.700,00	-140.700,00
54811110	Einnahmen aus Porto/Fax Geburtenregister	0,00	-2.500,00	0,00	0,00	0,00	0,00
54820000	Kostenerstattungen von Gemeinden/GV	-2.824.347,79	-2.358.000,00	-2.365.000,00	-2.365.000,00	-2.365.000,00	-2.365.000,00
54820010	Gastschulbeiträge nach dem Hessischen Schulgesetz	-4.390.496,50	-4.337.200,00	-4.784.600,00	-4.784.600,00	-4.784.600,00	-4.784.600,00
54820028	Erstattungen von Personalaufwendungen Gem./GV	-625.321,62	-675.000,00	-640.000,00	-640.000,00	-640.000,00	-640.000,00
54820030	Beschulungskosten	-184.463,00	-185.000,00	-201.000,00	-201.000,00	-201.000,00	-201.000,00
54820050	Erstattungen vom Landeswohlfahrtsverband	-83.420,00	-83.490,00	-83.180,00	-83.180,00	-83.180,00	-83.180,00
54820070	Erstattungen vom Landkreis Kassel	-3.407.815,71	-3.444.600,00	-3.640.000,00	-3.640.000,00	-3.640.000,00	-3.640.000,00
54830000	Kostenerstattungen von Zweckverbänden u. dergl.	0,00	0,00	-87.460,00	-10.000,00	-10.000,00	0,00
54830040	Sonstige KostErs. u. Erstattungen von Zweckverb.	-700,00	0,00	0,00	0,00	0,00	0,00
54840000	Kostenerstattungen vom sonst öffentl. Bereich	0,00	-13.850,00	-393.850,00	-393.850,00	-393.850,00	-393.850,00
54840020	Erstattung von Personalaufw. vom sonst. öffl. Bereich sonst.	-536.021,97	-307.600,00	-6.936.400,00	-6.886.400,00	-6.628.800,00	-6.500.000,00

Haushaltsplan Stadt Kassel

Gesamtergebnishaushalt							
Magistrat der Stadt Kassel							
Nr.	Bezeichnung	Ergebnis 2010	Ansatz 2011	Ansatz 2012	Plan 2013	Plan 2014	Plan 2015
54840040	Sonstige Kostenersätze und Erstattungen vom sonstigen öffentlichen Bereich	-2.999,46	-6.000,00	-706.000,00	-706.000,00	-706.000,00	-706.000,00
54850000	Kostenerstattungen von verbundenen Unternehmen, SV und Bet.	-4.627,81	-3.900,00	-3.380,00	-3.380,00	-3.380,00	-3.380,00
54850010	Erstattungen von Personalaufwend. v. verbundenen Untern., Sonderverm., Bet.	-2.523.966,02	-2.519.040,00	-2.495.670,00	-2.568.280,00	-2.643.090,00	-2.720.130,00
54860000	Kostenerstattungen sonstige öffentliche Sonderrechnungen	-9.529.558,20	0,00	0,00	0,00	0,00	0,00
54860030	Kosteners. f. Reisekosten. u. dgl. von sonst. öffentl. Sonderrechnungen	-79,00	0,00	0,00	0,00	0,00	0,00
54860041	Sonstige Kostenersätze, Erstattungen gesamt, Kommunen	-1.613.639,06	-1.513.490,00	-1.002.820,00	-1.002.820,00	-1.002.720,00	-1.002.720,00
54870000	Kostenerstattungen von privaten Unternehmen	-733.144,12	-1.366.000,00	-893.400,00	-893.400,00	-893.400,00	-893.400,00
54870020	Kostenersatz für Reisekosten und dgl. von privaten UN	-291,65	0,00	0,00	0,00	0,00	0,00
54880000	Kostenerstattungen von übrigen Bereichen	-465.468,37	-478.630,00	-485.630,00	-485.630,00	-485.630,00	-485.630,00
54880010	Erst. von Personalaufw. von übrigen Bereichen	-210.736,04	-4.000,00	-52.000,00	-52.000,00	-52.000,00	-52.000,00
54880030	Kostenersätze für Reisekosten und ähnliches	-569,50	-500,00	-500,00	-500,00	-500,00	-500,00
54880040	Sonst. Kosteners. und Erstattungen von übrigen Bereichen	-33.075,46	-22.460,00	-21.660,00	-21.660,00	-21.660,00	-21.660,00
54880050	Sonstige Kostenersätze und Erstattungen gesamt	-47.928,49	-79.550,00	-158.800,00	-158.800,00	-158.800,00	-158.800,00
54900000	Andere Kostenersatzleistungen und Erstattungen	-46.803,40	0,00	-40.000,00	-40.000,00	-40.000,00	-40.000,00
54910000	Kostenersatz für Ersatzvornahmen	-11.595,71	-48.580,00	-49.180,00	-49.180,00	-49.180,00	-49.180,00
54910010	Kostenersatz für Sachverständige	-11.556,05	-25.570,00	-37.570,00	-37.570,00	-37.570,00	-37.570,00
54910020	Kostenersatz Miete für Obdachlosenunterkünfte	-920.622,86	-900.000,00	-1.000.000,00	-1.000.000,00	-1.000.000,00	-1.000.000,00
55001100	Gemeindeanteil an der Einkommensteuer	-57.245.832,95	-58.000.000,00	-60.000.000,00	-62.000.000,00	-62.000.000,00	-62.000.000,00
55040000	Gemeindeanteil an der Umsatzsteuer	-13.916.894,51	-14.100.000,00	-14.500.000,00	-14.500.000,00	-14.500.000,00	-14.500.000,00
55510000	Grundsteuer A	-80.260,34	-85.000,00	-80.000,00	-80.000,00	-80.000,00	-80.000,00
55520000	Grundsteuer B	-34.978.251,13	-34.800.000,00	-35.100.000,00	-35.400.000,00	-35.700.000,00	-36.000.000,00
55530000	Gewerbesteuer	-163.929.942,01	-135.000.000,00	-140.000.000,00	-140.000.000,00	-140.000.000,00	-140.000.000,00
55591200	Sonst Vergnügungssteuer einschl. Spielapparatesteuer	-1.239.347,83	-1.000.000,00	-1.200.000,00	-1.200.000,00	-1.200.000,00	-1.200.000,00
55592000	Hundesteuer	-507.198,46	-470.000,00	-470.000,00	-470.000,00	-470.000,00	-470.000,00
55593000	Getränkesteuer	-3.608,12	0,00	0,00	0,00	0,00	0,00
55594000	Gaststättenerlaubnissteuer	-277,83	0,00	0,00	0,00	0,00	0,00
55596000	Zweitwohnungssteuer	-195.249,27	-180.000,00	-180.000,00	-180.000,00	-180.000,00	-180.000,00
55891000	Erträge aus sonstigen Umlagen vom Land	-4.778,03	0,00	-2.700,00	-2.700,00	-2.700,00	-2.700,00
55911000	Fremdenverkehrsabgaben	-27.091,50	-22.000,00	-25.000,00	-25.000,00	-25.000,00	-25.000,00
55912000	Abgaben von Spielbanken	-1.690.021,53	-1.700.000,00	-1.700.000,00	-1.700.000,00	-1.700.000,00	-1.700.000,00
55929000	Sonstige steuerähnliche Abgaben, zweckgebunden	-8.676,80	-6.000,00	0,00	0,00	0,00	0,00
56002000	Erträge aus Beteiligungen an verbundenen Unternehmen	-238.338,17	-150.000,00	-100.000,00	-100.000,00	-100.000,00	-100.000,00
56300000	Erträge aus der Beteiligung an nicht verb. UN mit Vertr. über Gewinn	-310,00	0,00	0,00	0,00	0,00	0,00
56500000	Erträge von nicht verb. UN aus Ausleih. des Anlagevermögens	-1,48	-10,00	-10,00	-10,00	-10,00	-10,00
57101000	Bankzinsen	0,00	-500,00	-500,00	-500,00	-500,00	-500,00
57120000	Zinsen von Sparkassen	-343.574,84	-345.700,00	-345.700,00	-250.700,00	-250.700,00	-250.700,00

Haushaltsplan Stadt Kassel

Gesamtergebnishaushalt							
Magistrat der Stadt Kassel							
Nr.	Bezeichnung	Ergebnis 2010	Ansatz 2011	Ansatz 2012	Plan 2013	Plan 2014	Plan 2015
57300000	Bürgerschaftsprovisionen	-321.459,62	-271.540,00	-290.430,00	-137.900,00	-137.900,00	-137.900,00
57506000	Zinsertrag von verbundenen Unternehmen, Sondervermögen, Beteiligungen	-13.822,72	-5.000,00	-5.000,00	-5.000,00	-5.000,00	-5.000,00
57580000	Ertr. aus Kredit, Darlehensvergabe an sonst. inländ. Ber.	-213.845,12	-1.300,00	-1.300,00	-1.300,00	-1.300,00	-1.300,00
57601000	Zinsen für Forderungen gesamt	-341,99	-2.500,00	-2.500,00	-2.500,00	-2.500,00	-2.500,00
57610000	Säumniszuschläge	-130.163,80	-750.000,00	-800.000,00	-800.000,00	-800.000,00	-800.000,00
57620000	Mahngebühren öffentlich-rechtlich	-171.127,12	0,00	0,00	0,00	0,00	0,00
57620100	Vollstreckungskosten	-57.993,23	0,00	0,00	0,00	0,00	0,00
57620100	Vollstreckungskosten öffentl. Recht 1	-16.543,31	0,00	0,00	0,00	0,00	0,00
57621000	Mahngebühren privat-rechtl.	-848,65	0,00	0,00	0,00	0,00	0,00
57622000	Mahngebühren öffentlich-recht. 1	-35.560,43	0,00	0,00	0,00	0,00	0,00
57630000	Verzinsung von Steuernachforderungen und Steuererstattungen	-22.175,47	0,00	0,00	0,00	0,00	0,00
57631000	Nachzahlungszinsen § 233 a AO	-3.265.259,11	-2.000.000,00	-2.000.000,00	-2.000.000,00	-2.000.000,00	-2.000.000,00
57632000	Stundungszinsen gem. § 234 AO	-14.844,23	0,00	0,00	0,00	0,00	0,00
57900010	Übrige sonstige Zinsen und ähnliche Erträge	-1.131.360,47	-1.195.360,00	-1.192.700,00	-1.139.140,00	-1.135.660,00	-1.132.620,00
57909000	Übrige sonstige Zinsen und ähnl. Erträge	-355,57	0,00	0,00	0,00	0,00	0,00
57910000	Zinsen für Darlehen aus Fehlbelegungsabgabe	-46.103,01	-43.670,00	-46.900,00	-49.920,00	-57.750,00	-62.170,00
59001000	Außerordentliche Erträge	-109.670,62	0,00	0,00	0,00	0,00	0,00
59010000	Erträge aus Spenden, Nachlässen, Schenkungen	-19.691,68	-24.175,00	-18.100,00	-18.100,00	-18.100,00	-18.100,00
59100000	Erträge aus der Veräußerung von Grundstücken, Gebäuden und Anlagen	-2.513.131,31	-1.680.000,00	-1.380.000,00	-880.000,00	-880.000,00	-880.000,00
59101110	Erträge aus Vermögensveräußerung Infrastrukturvermögen	-207.722,77	-20.000,00	-20.000,00	-20.000,00	-20.000,00	-20.000,00
59102000	Erträge aus Veräußerung immater. Vermögen	-85,00	0,00	0,00	0,00	0,00	0,00
59120100	Erträge aus Vermögensveräußerung andere Anlagen, BGA	-6.245,00	-10.000,00	-10.000,00	-10.000,00	-10.000,00	-10.000,00
59120200	Erträge aus Vermögensveräußerung von bewegl. Vermögen	-1.351,50	-150,00	-150,00	-150,00	-150,00	-150,00
59200010	Erträge aus Zuschreibungen	-96.519,38	0,00	0,00	0,00	0,00	0,00
59700000	Ertr. aus der Inanspruchnahme aus Bürg./Gewährl. usw.	-245,96	0,00	0,00	0,00	0,00	0,00
59890000	Sonstige periodenfremde Erträge	-348.145,95	0,00	0,00	0,00	0,00	0,00
59890010	Periodenfremde Erträge Energie	-56.925,42	0,00	0,00	0,00	0,00	0,00
59891000	Ertr. aus Rückz. zu viel gezahlter Zuschüsse Vorjahr	-26.935,33	0,00	0,00	0,00	0,00	0,00
59892000	Erträge aus Rückzahlung Gastschulbeiträge Vorjahr	-25.514,50	0,00	0,00	0,00	0,00	0,00
59909000	Sonstige außerordentliche Erträge	-28.895,59	-19.000,00	-19.000,00	-19.000,00	-19.000,00	-19.000,00
	SUMME ERTRÄGE	-641.193.262,06	-595.627.185,00	-616.460.452,51	-620.009.812,51	-625.486.831,51	-623.535.112,51
	AUFWAND	0,00	0,00	0,00	0,00	0,00	0,00
60001000	Material, Rohstoffe, bezogene Waren gesamt	-598,90	0,00	0,00	0,00	0,00	0,00
60010000	Rohstoffe, Material, Vorprodukte, Fremdbauteile	-2.647,88	0,00	0,00	0,00	0,00	0,00
60010010	Vorprodukte, Fremdbauteile	83.266,20	60.000,00	60.000,00	60.000,00	60.000,00	60.000,00
60100010	Aufwand für Büromaterial, Drucksachen der Verwaltung	861.039,64	822.380,00	854.110,00	855.650,00	865.650,00	865.650,00
60110000	Lehr- und Unterrichtsmittel	432.250,33	603.710,00	643.580,00	658.580,00	673.580,00	673.580,00
60200000	Hilfsstoffe	15.897,26	0,00	0,00	0,00	0,00	0,00
60301000	Betriebsstoffe, Verbrauchswerkzeuge gesamt	42.824,15	45.900,00	44.350,00	44.350,00	44.350,00	44.350,00

Haushaltsplan Stadt Kassel

Gesamtergebnishaushalt							
Magistrat der Stadt Kassel							
Nr.	Bezeichnung	Ergebnis 2010	Ansatz 2011	Ansatz 2012	Plan 2013	Plan 2014	Plan 2015
60302000	Praxis- und Laborbedarf, Arzneimittel	136.757,33	141.830,00	149.330,00	149.330,00	149.330,00	149.330,00
60501000	Energie gesamt	6.044.690,75	6.550.000,00	6.600.740,00	6.706.600,00	6.905.315,00	7.117.270,00
60501100	Energie Fachämter	1.839,35	1.200,00	5.600,00	5.600,00	5.600,00	5.600,00
60501200	Energieaufwand auschl. -65-	32.285,84	53.250,00	55.000,00	55.000,00	55.000,00	55.000,00
60510000	Strom	1.444.526,32	1.458.600,00	1.687.360,00	1.757.360,00	1.757.360,00	1.757.360,00
60520000	Gas	11.707,88	12.750,00	13.090,00	13.090,00	13.090,00	13.090,00
60550000	Treibstoffe	185.618,78	189.950,00	194.300,00	196.300,00	197.300,00	198.300,00
60560000	Wasser	1.365,42	1.200,00	1.600,00	1.600,00	1.600,00	1.600,00
60570000	Abwasser	391,20	600,00	750,00	750,00	750,00	750,00
60601000	Materialaufwendungen für Reparatur und Instandhaltung gesamt	12.640,65	15.000,00	15.000,00	15.000,00	15.000,00	15.000,00
60610000	Materialaufwendungen für Gebäude und Außenanlagen	6.842,94	2.900,00	1.100,00	1.100,00	1.100,00	1.100,00
60620000	Materialaufwendungen für technische Anlagen in Betriebsbauten	2.595,64	0,00	0,00	0,00	0,00	0,00
60630000	Materialaufwendungen für Einrichtungen und Ausstattungen	221.078,14	213.900,00	220.800,00	220.800,00	220.800,00	220.800,00
60650000	Materialaufwendungen für Straßen, Wege, Plätze u.ä.	216.783,27	302.000,00	265.000,00	265.000,00	265.000,00	265.000,00
60690000	Sonstige Aufwendungen für Reparatur und Instandhaltung	51.165,97	44.470,00	45.470,00	44.470,00	43.470,00	43.470,00
60700000	Aufwendungen für Berufskleidung, Arbeitsschutzmittel	326.389,09	394.760,00	388.440,00	343.490,00	343.490,00	343.690,00
60801000	Sonstiger Materialaufwand gesamt	99.685,92	403.380,00	88.430,00	132.930,00	177.930,00	92.930,00
60810000	Reinigungsmaterial	13.211,59	10.360,00	16.850,00	16.850,00	16.850,00	16.850,00
60810100	Reinigungsmaterial Eigenreinigung ausschließlich -65-	56.104,49	56.720,00	60.000,00	68.700,00	69.350,00	70.100,00
60890000	Übriger sonstiger Materialaufwand	248.200,50	290.120,00	287.570,00	257.570,00	257.570,00	257.570,00
61001000	Aufwendungen für bezogene Leistungen gesamt	8.289.938,14	9.195.500,00	9.313.500,00	8.828.500,00	8.885.500,00	8.985.500,00
61301000	Aufwandsentschädigung und sonstige Fremdleistungen gesamt	9.162,38	60.000,00	50.100,00	60.000,00	68.000,00	50.250,00
61302000	Aufwand für Fremdleistungen auschl. -65-	8.288,22	50.000,00	0,00	0,00	0,00	0,00
61310000	Aufwandseentschädigung ehrenamtlich Tätige, soweit nicht Hkto 678	678.010,46	995.500,00	702.600,00	755.500,00	796.500,00	695.500,00
61390000	Sonstige weitere Fremdleistungen	1.395,30	0,00	3.000,00	3.000,00	3.000,00	3.000,00
61400000	Frachten und Fremdlager inkl. Vers. u.a. Nebenleistungen	237.378,72	160.120,00	158.420,00	141.440,00	276.120,00	100.120,00
61601000	Fremdinstandhaltung gesamt	1.523,50	0,00	0,00	0,00	0,00	0,00
61610000	Instandhaltung Gebäude, Außenanlagen, Bauunterhaltung	12.034,23	10.000,00	10.100,00	10.100,00	10.100,00	10.100,00
61611000	Gebäudeunterhaltung	5.942.861,68	6.000.000,00	6.045.000,00	6.120.000,00	6.242.400,00	6.242.400,00
61611100	Gebäudeunterhaltung Öffentliche Parkeinrichtungen	2.668,25	130.800,00	7.100,00	7.100,00	7.100,00	7.100,00
61611200	Gebäudeunterhaltung Stadtgärtnerei	4.571,62	14.100,00	14.100,00	14.100,00	14.100,00	14.100,00
61611300	Gebäudeunterhaltung Auguste-Förster	5.524,12	12.000,00	12.000,00	12.000,00	12.000,00	12.000,00
61612000	Unterhaltung der Grünanlagen	1.231.524,81	1.240.840,00	1.519.180,00	1.520.360,00	1.520.360,00	1.519.180,00
61613000	Unterhaltung der sonstigen Außenanlagen	102.529,23	145.590,00	158.140,00	158.140,00	158.140,00	158.140,00
61613100	Unterhaltung der sonstigen Außenanlagen -65-	531.500,00	430.920,00	397.000,00	443.000,00	426.000,00	5.230.000,00
61620000	Instandhaltung von technischen Anlagen in Betriebsbauten	664,66	0,00	0,00	0,00	0,00	0,00
61630000	Instandhaltung von Einrichtungen und Ausstattungen	157.077,62	130.500,00	165.600,00	165.600,00	165.600,00	165.600,00
61640000	Instandhaltung von Fahrzeugen	173.150,92	125.800,00	143.200,00	143.200,00	143.200,00	143.200,00

Haushaltsplan Stadt Kassel

Gesamtergebnishaushalt							
Magistrat der Stadt Kassel							
Nr.	Bezeichnung	Ergebnis 2010	Ansatz 2011	Ansatz 2012	Plan 2013	Plan 2014	Plan 2015
61650000	Instandhaltung von Sachanlagen Gemeingebrauch, Infrastrukturvermögen	233.438,72	309.400,00	166.400,00	296.400,00	296.400,00	296.400,00
61650100	Unterhaltung/Instandhaltung Wasserläufe	1.028.168,40	970.000,00	970.000,00	970.000,00	970.000,00	970.000,00
61650200	Unterhaltung/Instandhaltung Straße	1.477.417,68	1.450.000,00	979.000,00	1.600.000,00	1.700.000,00	1.800.000,00
61650300	Unterhaltung/Instandhaltung Straßenmarkierung	80.163,71	47.000,00	57.000,00	57.000,00	57.000,00	57.000,00
61650400	Unterhaltung/Instandhaltung Ingenieurbauwerke	204.596,81	350.000,00	350.000,00	350.000,00	350.000,00	350.000,00
61650500	Unterhaltung/Instandhaltung Verkehrseinrichtungen	24.846,90	50.000,00	27.500,00	27.500,00	27.500,00	27.500,00
61650600	Unterhaltung/Instandhaltung Verkehrsunfälle	19.693,95	30.000,00	20.000,00	20.000,00	20.000,00	20.000,00
61650700	Unterhaltung/Instandhaltung öffentliche Parkeinrichtungen	332.844,00	360.000,00	360.000,00	360.000,00	360.000,00	360.000,00
61650800	Beseitigung von Vandalismusschäden u. Graffiti	0,00	0,00	10.000,00	10.000,00	10.000,00	10.000,00
61651000	Ortsbeiratsmittel Grünanlagen	31.710,61	106.900,00	109.840,00	109.840,00	109.840,00	109.840,00
61651100	Ortsbeiratsmittel Straßen	361.221,74	294.200,00	294.200,00	294.200,00	294.200,00	294.200,00
61660000	Wartungskosten	252.995,25	284.770,00	293.240,00	298.240,00	298.240,00	298.240,00
61690000	Sonstige Fremdinstandhaltung	14.283,45	16.170,00	15.720,00	15.720,00	15.220,00	15.220,00
61691000	Instandhaltung Sportanlagen	107.522,70	230.000,00	160.000,00	165.000,00	170.000,00	175.000,00
61692000	Unterhaltung/Instandhaltung Kleingeräte	1.070.154,49	1.047.110,00	1.166.450,00	1.158.350,00	1.162.750,00	1.158.550,00
61701000	Sonstige Aufwendungen für bezogene Leistungen gesamt	160.242,06	193.170,00	167.050,00	165.050,00	146.970,00	133.870,00
61710000	Aufwendungen für Fremdsorgung	146.857,90	151.940,00	220.800,00	160.800,00	160.800,00	160.800,00
61720000	Beleuchtungscontracting	2.137.171,00	2.190.000,00	2.190.000,00	2.240.000,00	2.240.000,00	2.300.000,00
61730000	Fremdreinigung	200.605,33	217.850,00	223.150,00	223.150,00	223.150,00	223.150,00
61730100	Fremdreinigung öffentliche Parkeinrichtungen	1.530,00	2.420,00	2.420,00	2.420,00	2.420,00	2.420,00
61730200	Fremdreinigung Auguste-Förster	9.539,76	10.860,00	11.120,00	11.120,00	11.120,00	11.120,00
61730400	Fremdreinigung Sportamt	4.105,28	3.800,00	5.800,00	5.800,00	5.800,00	5.800,00
61730500	Fremdreinigung ausschl. -65-	4.478.124,87	4.450.000,00	4.600.000,00	4.730.250,00	4.903.050,00	4.998.560,00
61731000	Winterdienst	1.036.943,44	34.010,00	47.010,00	36.010,00	47.010,00	33.000,00
61731100	Winterdienst ausschl. -65-	154.714,74	148.100,00	162.960,00	162.960,00	162.960,00	162.960,00
61790000	Andere sonstige Aufwendungen für bezogene Leistungen	65.498.944,71	64.460.650,00	66.536.350,00	66.522.800,00	66.488.600,00	66.488.600,00
61791000	Zwangsausführung von Schutzmaßnahmen	2.476,11	48.580,00	50.680,00	50.680,00	50.680,00	50.680,00
61792000	Bewachungskosten	242.653,23	280.030,00	295.430,00	360.430,00	390.430,00	390.430,00
61792010	Bewachungskosten ausschl. -65-	86.510,02	90.490,00	99.780,00	99.780,00	99.780,00	99.780,00
61792100	Beköstigung	1.914.946,54	1.869.700,00	2.975.470,00	3.061.070,00	3.081.070,00	3.130.890,00
61792200	Abschiebekosten mittellose Ausländer	54.393,28	57.600,00	57.600,00	57.600,00	57.600,00	57.600,00
61792300	Verwahrung von Tieren	284.511,01	278.000,00	278.000,00	278.000,00	278.000,00	278.000,00
61792400	Kostenerstattungen für ADV-Verfahren	1.322.708,83	1.299.000,00	1.332.480,00	1.322.480,00	1.322.480,00	1.322.480,00
61792500	EDV-Kosten, Dienstleistungen	105.340,97	229.870,00	210.170,00	164.170,00	189.170,00	154.170,00
61792600	Kfz-Kosten, Haltung von Fahrzeugen	388.811,08	402.740,00	409.740,00	411.740,00	409.740,00	407.240,00
62001000	Löhne für geleistete Arbeitszeit einschl. Zulagen	7.118.469,66	7.355.870,00	7.447.180,00	7.621.420,00	7.773.530,00	7.928.220,00
62002000	Gehälter einschließlich Zulagen	60.893.690,57	62.274.110,00	67.911.730,00	69.760.360,00	70.851.100,00	71.635.030,00
62003000	Vergütungen für sonstige Beschäftigte	587.121,71	767.380,00	763.540,00	763.540,00	763.540,00	763.540,00
62030100	Vergütung sonstige Beschäftigte AGH projektbezogen	95.577,94	100.000,00	100.000,00	100.000,00	100.000,00	100.000,00
62900000	Sonstige Aufwendungen mit Entgeltcharakter	1.556,83	0,00	0,00	0,00	0,00	0,00
63010000	Dienst-, Amtsbezüge einschl. tarifliche Zulagen	28.587.089,22	29.357.430,00	30.068.030,00	30.750.990,00	31.365.710,00	31.992.730,00

Haushaltsplan Stadt Kassel

Gesamtergebnishaushalt							
Magistrat der Stadt Kassel							
Nr.	Bezeichnung	Ergebnis 2010	Ansatz 2011	Ansatz 2012	Plan 2013	Plan 2014	Plan 2015
64010000	Arbeitgeberanteil zur Sozialversicherung Entgeltbereich	1.518.249,86	1.585.160,00	1.589.560,00	1.628.020,00	1.661.300,00	1.694.110,00
64020000	Arbeitgeberanteil zur Sozialversicherung Gehaltsbereich	12.611.937,67	12.913.610,00	14.016.250,00	14.439.260,00	14.669.460,00	14.832.260,00
64190000	Arbeitgeberanteil zur Sozialversicherung für sonstige Beschäftigte	739,95	1.000,00	1.000,00	1.000,00	1.000,00	1.000,00
64401000	Versorgungsbezüge Beamte	18.184.845,25	19.078.000,00	18.462.000,00	19.003.000,00	19.559.000,00	20.134.000,00
64601000	Zuführung zu Pensionsrückstellungen	1.886.665,00	8.035.000,00	6.750.000,00	6.750.000,00	6.750.000,00	6.750.000,00
64610000	Zuführung zu Beihilferückstellungen	201.533,00	0,00	0,00	0,00	0,00	0,00
64700000	Zukunftsicherung, Zusatzversorgung Entgeltbereich	850,00	101.000,00	1.000,00	1.000,00	1.000,00	1.000,00
64710000	Zusatzversorgung Lohnbereich	595.750,01	627.590,00	632.920,00	658.510,00	681.390,00	705.310,00
64720000	Zusatzversorgung Gehaltsbereich	5.201.811,08	5.428.600,00	5.813.230,00	6.067.200,00	6.257.540,00	6.431.390,00
64800050	Zukunftssicherung Gehaltsbereich	18.369,40	20.000,00	18.000,00	18.000,00	18.000,00	18.000,00
64810000	RS Altersteilzeit Personalaufwand Beamte	1.263.094,00	0,00	0,00	0,00	0,00	0,00
64820000	RS Altersteilzeit Personalaufwand Beschäftigte	1.875.042,00	0,00	0,00	0,00	0,00	0,00
64830000	Zuführung Versorgungsrücklage akt. Beamte	1.399.105,48	1.200.000,00	1.400.000,00	1.400.000,00	1.400.000,00	1.400.000,00
64840000	Zuführung Versorgungsrücklage Versorgungsempfänger	107.205,50	110.000,00	110.000,00	110.000,00	110.000,00	110.000,00
64901000	Beihilfen Bezügebereich	136,38	0,00	0,00	0,00	0,00	0,00
64901010	Beihilfen und Unterstützungsleistungen allg.	3.495.232,80	3.440.000,00	3.600.000,00	3.600.000,00	3.600.000,00	3.600.000,00
65010000	Aufwendungen für Personaleinstellungen	78.736,82	90.000,00	90.000,00	90.000,00	90.000,00	90.000,00
65090010	Aufwendungen für Betriebsarzt, Amtsarzt, Arbeitssicherheit	12.728,26	20.000,00	20.000,00	20.000,00	20.000,00	20.000,00
65131000	Aufwendungen für übernommene Fahrtkosten für Beschäftigte	21.595,66	23.500,00	23.500,00	23.500,00	23.500,00	23.500,00
65190000	Sonstige Aufwendungen für übernommene Fahrtkosten u.ä.	0,00	110,00	110,00	110,00	110,00	110,00
65600000	Aufwendungen für Belegungsveranstaltungen	1.874,32	5.250,00	5.250,00	5.250,00	5.250,00	5.250,00
65900000	Übrige sonstige Personalaufwendungen	58.029,67	62.340,00	62.340,00	62.340,00	63.900,00	63.900,00
66110000	Abschreibungen auf Konzessionen u.a. Schutzrechte	222.235,48	231.510,00	227.062,20	227.062,20	227.062,20	227.062,20
66150000	Abschreib. auf aktivierte Investitionszuweisungen, -zuschüsse u. -beiträge	3.150.173,68	1.298.430,00	2.337.924,49	2.335.924,49	2.331.524,96	2.331.504,49
66200000	Abschr. Gebäude u. Gebäudeeinrichtungen, Sachanlagen, Infrastrukturverm.	40.356.654,48	41.657.220,00	42.627.631,55	42.476.721,55	42.166.681,55	42.166.681,55
66300000	Abschreibungen auf technische Anlagen und Maschinen	1.328.815,63	1.075.550,00	1.240.276,27	1.240.276,27	1.244.763,27	1.238.526,27
66401000	Abschreibungen auf andere Anlagen	2.180.476,83	1.949.040,00	2.032.643,08	2.032.643,08	1.978.363,09	1.976.143,08
66450000	Abschreibungen auf Geschäftsausstattung	0,00	0,00	0,00	0,00	8.134,28	0,00
66500000	Abschreibungen auf geringwertige Wirtschaftsgüter GWG	1.439.203,55	921.670,00	997.760,00	1.105.560,00	1.506.118,88	957.660,00
66710000	Abschreibungen auf Forderungen wegen Uneinbringlichkeit	2.138,41	0,00	0,00	0,00	0,00	0,00
66720000	Einzelwertberichtigung	1.048.896,02	0,00	0,00	0,00	0,00	0,00
67001000	Mieten für Gebäude	39.736,00	54.160,00	470.110,00	375.610,00	376.210,00	376.210,00
67001010	Mieten für Gebäude, vorabdotiert	309.333,60	331.900,00	0,00	0,00	0,00	0,00
67001050	Mieten für Gebäude ausschl. -65-	2.296.943,78	2.600.000,00	2.530.080,00	2.543.480,00	3.293.480,00	3.293.480,00
67001100	Mieten für bewegliche Vermögensgegenstände	99.560,85	140.100,00	635.370,00	797.570,00	1.027.570,00	1.079.570,00
67001110	Mieten für bewegliche Vermögensgegenstände vorabdotiert	39.910,18	42.500,00	0,00	0,00	0,00	0,00

Haushaltsplan Stadt Kassel

Gesamtergebnishaushalt							
Magistrat der Stadt Kassel							
Nr.	Bezeichnung	Ergebnis 2010	Ansatz 2011	Ansatz 2012	Plan 2013	Plan 2014	Plan 2015
67001200	Mietnebenkosten ausschl. -65-	702.727,54	685.740,00	762.940,00	762.940,00	1.102.940,00	1.102.940,00
67002000	Pachten	12.718,93	16.050,00	22.350,00	22.350,00	25.550,00	25.550,00
67002010	Pachten ausschl. -65-	423,84	470,00	550,00	550,00	550,00	550,00
67003100	Erbbauszinsen ausschl. -65-	3.455,31	7.270,00	3.460,00	3.460,00	3.460,00	3.460,00
67010000	Mieten, Pachten, Erbbauszinsen	163.827,78	175.990,00	0,00	0,00	0,00	0,00
67100000	Leasing	67.139,17	130.000,00	167.800,00	167.800,00	167.800,00	167.800,00
67101000	Immobilienleasing	1.632.025,07	1.686.690,00	1.686.690,00	1.686.690,00	1.686.690,00	1.686.690,00
67102000	Mobilienleasing	1.010.995,89	1.236.050,00	831.710,00	810.530,00	652.530,00	587.530,00
67200000	Lizenzen und Konzessionen	50.324,91	183.155,00	63.745,00	63.745,00	63.745,00	63.745,00
67300000	Gebühren	242.201,97	259.590,00	261.650,00	261.650,00	261.650,00	261.650,00
67301000	Grundbesitzabgaben	30.770,89	72.410,00	81.070,00	81.070,00	81.070,00	81.070,00
67301010	Grundbesitzabgaben vorabdotiert	10.131,50	10.510,00	0,00	0,00	0,00	0,00
67301020	Grundbesitzabgaben ausschl. -65-	1.386.344,62	1.270.060,00	1.350.000,00	1.350.000,00	1.350.000,00	1.350.000,00
67301100	Sonstige Gebühren für Grundstücke und Gebäude	31.828,07	23.700,00	26.120,00	26.120,00	26.020,00	26.020,00
67301110	Sonstige Gebühren für Grundstücke und Gebäude ausschließlich -65-	51.325,13	43.530,00	51.330,00	51.330,00	51.330,00	51.330,00
67500000	Bankspesen, Kosten des Geldverkehrs und der Kapitalbeschaffung	11.520,64	35.000,00	35.000,00	35.000,00	35.000,00	35.000,00
67710000	Aufwendungen für Sachverständige, Rechtsanwälte, Gerichtskosten	712.803,65	722.820,00	724.370,00	669.370,00	669.370,00	669.220,00
67711000	Aufwendungen für Sachverständige	18.949,85	29.070,00	37.170,00	37.170,00	37.170,00	37.170,00
67730000	Aufwendungen für betriebswirtschaftl. Beratungen und ähnl.	17.364,50	7.820,00	13.820,00	13.820,00	13.820,00	13.820,00
67790000	Aufwendungen für andere Beratungsleistungen	162.335,14	178.950,00	177.550,00	177.550,00	177.550,00	177.550,00
67800000	Aufwendungen für Aufsichtsrat, Beirat oder dgl.	10.496,93	18.000,00	18.000,00	18.000,00	18.000,00	18.000,00
67801000	Verfüungsmittel des Stadtverordnetenvorstehers	2.894,49	3.580,00	3.580,00	3.580,00	3.580,00	3.580,00
67801100	Verwaltungsaufwand der Fraktionen	494.583,01	538.900,00	553.000,00	553.000,00	553.000,00	553.000,00
67801200	Aufwendungen für die Arbeit der Stadtverordnetenversammlung	1.332,26	4.000,00	4.000,00	4.000,00	4.000,00	4.000,00
67810000	Aufwandsentschädigungen für ehrenamtlich Tätige	84,00	2.100,00	2.100,00	2.100,00	2.100,00	2.100,00
67900000	Sonstige Aufwendungen für die Inanspruchnahme von Diensten	215.601,39	200.600,00	199.600,00	199.600,00	199.600,00	199.600,00
68100000	Aufw. für Zeitungen und Fachliteratur der Verwaltung und ähnl. Einr.	178.268,44	180.500,00	183.010,00	183.390,00	183.390,00	182.590,00
68200000	Porto und Versandkosten	684.183,64	948.650,00	803.100,00	859.950,00	884.950,00	810.950,00
68310000	Datenübertragungskosten	120.401,37	242.280,00	241.380,00	344.380,00	360.380,00	360.380,00
68320000	Telefonkosten	348.771,85	394.820,00	392.990,00	392.990,00	392.990,00	392.220,00
68321000	Telefonkosten ausschließlich -11-	37.552,52	50.190,00	42.190,00	42.190,00	42.190,00	42.190,00
68400000	amtliche Bekanntmachungen	18.253,12	19.000,00	0,00	0,00	0,00	0,00
68500000	Reisekosten	327.765,58	354.940,00	282.723,00	311.320,00	311.320,00	311.320,00
68601000	Aufwendungen für Verfügungsmittel	17.110,22	5.200,00	5.200,00	5.200,00	5.200,00	5.200,00
68601010	Aufwendungen für Öffentlichkeitsarbeit	530.502,26	539.880,00	692.230,00	485.900,00	483.730,00	473.900,00
68620000	Aufwendungen für Gästebewirtung, Repräsentationen	150.262,80	174.400,00	271.660,00	178.660,00	166.660,00	178.660,00
68630000	Repräsentation und Öffentlichkeitsarbeit gesamt	108.273,18	104.240,00	109.240,00	112.240,00	112.240,00	113.240,00
68690000	Sonstige Aufwendungen für Repräsentation	289.606,95	294.380,00	340.840,00	371.540,00	311.540,00	311.540,00
68800000	Aufwendungen für Fort- und Weiterbildung	940.964,25	970.290,00	1.016.770,00	1.011.770,00	1.011.770,00	1.011.770,00
68900000	Sonstige Aufwendungen für Kommunikation	14.751,33	16.000,00	16.000,00	16.400,00	16.400,00	16.400,00

Haushaltsplan Stadt Kassel

Gesamtergebnishaushalt							
Magistrat der Stadt Kassel							
Nr.	Bezeichnung	Ergebnis 2010	Ansatz 2011	Ansatz 2012	Plan 2013	Plan 2014	Plan 2015
69001000	Beiträge für gebäudebezogene Versicherungen	912,29	1.200,00	1.200,00	1.200,00	1.200,00	1.200,00
69010010	Umlagen an Schadensausgleiche, Kfz-Schaden	9.014,42	8.800,00	8.800,00	8.800,00	8.800,00	8.800,00
69090000	Beiträge für sonstige Versicherungen	2.083,79	2.950,00	2.950,00	2.950,00	2.950,00	2.950,00
69090010	Versicherungsbeiträge, Umlagen -30-	2.348.538,28	2.475.190,00	2.521.640,00	2.521.640,00	2.521.640,00	2.526.640,00
69100000	Beiträge Wirtschaftsverbände, Berufsvertr. und sonstige Verbände	188.597,52	189.800,00	201.140,00	201.140,00	201.140,00	201.140,00
69200000	Aufwand für Schadensersatzleistungen	5.447,92	2.820,00	2.810,00	2.810,00	2.810,00	2.810,00
69300000	Aufwand für Sozialeinrichtungen	0,00	19.150,00	0,00	0,00	0,00	0,00
69930000	Übrige sonstige betriebliche Aufwendungen	100.035,11	71.300,00	71.300,00	71.300,00	71.300,00	71.300,00
69930010	Andere sonstige betriebliche Aufwendungen	85.580,07	69.300,00	87.800,00	85.900,00	85.900,00	85.900,00
69930100	Sonstige betriebliche Aufwendungen (interne Leistungen)	1.705.742,93	1.907.450,00	1.859.850,00	1.849.850,00	1.849.850,00	1.849.850,00
69930120	Interne Leistungen, Eigenanteile Straßenreinigung	1.381.952,00	1.500.000,00	1.500.000,00	1.500.000,00	1.500.000,00	1.500.000,00
69930130	Interne Leistungen, Eigenanteile Regenwasser	5.324.591,78	5.000.000,00	5.200.000,00	5.300.000,00	5.300.000,00	5.500.000,00
69930140	Interne Leistungen, Winterdienst	1.212.692,35	2.001.500,00	2.001.500,00	1.501.500,00	1.501.500,00	1.501.500,00
69930150	Interne Leistungen, Verwaltungskostenanteile	3.673.631,67	3.755.145,00	3.723.270,00	3.723.270,00	3.723.270,00	3.723.270,00
69930160	Interne Leistungen, Straßenbeleuchtung	330.753,86	311.740,00	336.760,00	336.760,00	343.500,00	343.500,00
70200000	Grundsteuer	48.509,40	71.830,00	55.000,00	55.000,00	55.000,00	55.000,00
70300000	Kfz-Steuer	3.914,18	3.785,00	4.380,00	4.380,00	4.380,00	4.380,00
71020000	Sonstige Zuschüsse	88.607,23	97.290,00	92.290,00	92.290,00	92.290,00	92.290,00
71112000	Weiterleitung von Zuschüssen	8.005.084,84	8.356.780,00	7.358.280,00	6.643.180,00	6.612.440,00	4.647.440,00
71120000	Allgemeine Finanzaufweisungen	289.424,24	307.650,00	314.450,00	307.950,00	301.450,00	307.950,00
71190000	Übrige Sonstige Zuweisungen und Zuschüsse	30.000,00	0,00	0,00	0,00	0,00	0,00
71191000	Freiwillige Zuschüsse, ehemaliger Globalbetrag	651.347,45	729.405,00	835.685,00	753.005,00	753.005,00	753.005,00
71210000	Zuweisungen und Zuschüsse für laufende Zwecke an das Land	13.986.154,36	14.161.400,00	13.731.010,00	13.731.390,00	13.731.780,00	13.732.170,00
71220000	Zuweisungen und Zuschüsse für laufende Zwecke an Gemeinden, GV	21.139,92	30.000,00	40.000,00	40.000,00	40.000,00	40.000,00
71230000	Zuweisungen für lfd. Zwecke an Zweckverbände und dergl.	945.606,00	930.000,00	975.000,00	975.000,00	975.000,00	975.000,00
71250000	Zuschüsse lfd. Zwecke verbundene Unternehmen, Sondervermögen, Beteiligungen	0,00	0,00	20.000,00	20.000,00	20.000,00	20.000,00
71280000	Zuschüsse für laufende Zwecke an übrige Bereiche	3.712.931,43	3.718.500,00	20.965.030,00	23.578.660,00	25.341.320,00	25.793.510,00
71290000	Zuweisungen und sonst. Zuschüsse für laufende Zwecke allgemein	1.159.364,63	1.152.300,00	1.161.600,00	1.141.600,00	1.141.600,00	1.161.600,00
71701000	Sonstige Erstattungen an den Bund	1.064.834,42	125.200,00	131.200,00	131.200,00	131.200,00	131.200,00
71710000	Sonstige Erstattungen an das Land	27.886,65	29.000,00	32.000,00	32.000,00	32.000,00	32.000,00
71720000	Sonstige Erstattungen an Gemeinden, GV	0,00	1.100,00	1.100,00	1.000,00	1.000,00	1.000,00
71721000	Erstattungen an den Landkreis Kassel	3.438.697,52	3.680.000,00	3.767.000,00	3.824.000,00	3.884.000,00	3.884.000,00
71722000	Gastschulbeiträge gem. HSchG	1.236.068,00	1.330.000,00	1.450.000,00	1.450.000,00	1.450.000,00	1.450.000,00
71723000	Schulgeldersatz gem. HSchG	299.116,62	380.000,00	360.000,00	360.000,00	360.000,00	360.000,00
71740000	Sonstige Erst. an den sonstigen öffentl. Bereich	2.789.058,46	4.049.650,00	5.008.950,00	5.008.950,00	4.491.350,00	4.232.550,00
71760000	Sonstige Erstattungen an sonstige öffentl. Sonderrechnungen	4.619.182,53	5.559.000,00	6.295.000,00	6.295.000,00	6.295.000,00	6.295.000,00
71780000	Sonstige Erstattungen an übrigen Bereich	1.986.828,49	3.692.915,00	1.523.170,00	1.523.170,00	1.523.170,00	1.523.170,00
72121000	Schülerbeförderungskosten	1.346.473,49	1.280.000,00	1.440.000,00	1.440.000,00	1.440.000,00	1.440.000,00
72121100	Schülerbeförderung Querverkehr	169.646,23	200.000,00	210.000,00	210.000,00	210.000,00	210.000,00
72201100	Soziale Einrichtungen für Aussiedler und Ausländer	207.075,73	195.000,00	250.000,00	250.000,00	250.000,00	250.000,00

Haushaltsplan Stadt Kassel

Gesamtergebnishaushalt							
Magistrat der Stadt Kassel							
Nr.	Bezeichnung	Ergebnis 2010	Ansatz 2011	Ansatz 2012	Plan 2013	Plan 2014	Plan 2015
72210010	Unterkunftskosten für Obdachlosenhaushalte	921.504,03	900.000,00	1.000.000,00	1.000.000,00	1.000.000,00	1.000.000,00
72210020	Sonstige Aufwendungen für Obdachlosenhaushalte	192.684,43	190.000,00	200.000,00	200.000,00	200.000,00	200.000,00
72301110	Hilfe zum Lebensunterhalt gem. SGB XII außerhalb von Einrichtungen	3.862.341,53	4.200.000,00	4.200.000,00	4.200.000,00	4.200.000,00	4.200.000,00
72301130	Einmalige Beihilfen an Empfänger lfd. Hilfe z. Lebensunterh. außerh. Einricht.	51.703,22	60.000,00	60.000,00	60.000,00	60.000,00	60.000,00
72301140	Einmalige Beihilfen an sonst. Personen außerh. von Einrichtungen	210.804,48	285.000,00	240.000,00	240.000,00	240.000,00	240.000,00
72301210	Pflegegeld bei erheb. Pflege § 61 (1) SGB XII außerh. von Einricht.	185.262,65	500.000,00	250.000,00	500.000,00	500.000,00	500.000,00
72301220	Pflegegeld bei außergewöhnl. Pflege § 64 (2) SGB X außerh. v. Einrichtungen	249.847,49	350.000,00	350.000,00	350.000,00	350.000,00	350.000,00
72301230	Pflegegeld bei schwerster Pflege § 64 (3) SGB XII außerh. v. Einrichtungen	192.342,29	300.000,00	300.000,00	300.000,00	300.000,00	300.000,00
72301240	Sonst. Hilfe zur Pflege außerh. v. Einricht., Sachleistungen	238.620,80	1.000,00	260.000,00	260.000,00	260.000,00	260.000,00
72301241	Angemessene Aufwendungen der Pflegeperson	293.003,78	380.000,00	380.000,00	380.000,00	380.000,00	380.000,00
72301242	Angemessene Beihilfe	2.024,03	1.000,00	1.000,00	1.000,00	1.000,00	1.000,00
72301243	Aufwendungen für Beitr. Pflegepers. u.a. für angemessene Alterssicherung	0,00	10.000,00	10.000,00	10.000,00	10.000,00	10.000,00
72301244	Kostenübernahme Heranziehung einer Pflegekraft	6.931.545,76	6.900.000,00	7.600.000,00	7.600.000,00	7.600.000,00	7.600.000,00
72301245	Hilfsmittel im Rahmen Hilfe zur Pflege	24.022,64	30.000,00	30.000,00	30.000,00	30.000,00	30.000,00
72301310	Leistungen zur med. Rehabilitation außerh. von Einrichtungen	10.271,94	10.000,00	10.000,00	10.000,00	10.000,00	10.000,00
72301320	Leistungen zur Teilhabe am Leben in der Gemeinschaft	31.614,13	10.000,00	10.000,00	10.000,00	10.000,00	10.000,00
72301321	Hilfsmittel im Rahmen der Eingliederungshilfe	67,80	2.000,00	2.000,00	2.000,00	2.000,00	2.000,00
72301322	Leistungen für Kinder Einzelintegration Kita	4.434.406,16	4.420.500,00	4.833.500,00	4.833.500,00	4.833.500,00	4.833.500,00
72301323	Hilfen zum Erwerb praktischer Kenntnisse und Fähigkeiten	0,00	6.000,00	6.000,00	6.000,00	6.000,00	6.000,00
72301324	Hilfen zur Förderung der Verständigung mit der Umwelt	341,30	1.000,00	1.000,00	1.000,00	1.000,00	1.000,00
72301325	Hilfen bei der Beschaffung, Ausstattung und Erhalt der Wohnung	0,00	1.000,00	1.000,00	1.000,00	1.000,00	1.000,00
72301326	Leistungen für Kinder pädagogische Frühförderung	0,00	1.000,00	748.500,00	748.500,00	748.500,00	748.500,00
72301327	Hilfen zur Teilhabe am gem. Leben und kulturellen Leben	83.028,35	30.000,00	70.000,00	70.000,00	70.000,00	70.000,00
72301330	Hilfe zu einer angemessenen Schulbildung	745.190,95	820.000,00	820.000,00	820.000,00	820.000,00	820.000,00
72301340	Leistungen zur Teilhabe am Arbeitsleben	0,00	5.000,00	5.000,00	5.000,00	5.000,00	5.000,00
72301350	Nachgehende Hilfe ärztliche Leistungen Teilhabe am Arbeitsleben	0,00	1.000,00	1.000,00	1.000,00	1.000,00	1.000,00
72301360	Hilfe zur schulischen Ausbildung für einen angemessenen Beruf	0,00	25.000,00	25.000,00	25.000,00	25.000,00	25.000,00
72301370	Hilfe zur Ausbildung für eine sonst. angemessene Tätigkeit	0,00	5.000,00	5.000,00	5.000,00	5.000,00	5.000,00
72301380	Suchtkrankenhilfe außerhalb von Einrichtungen	271.449,80	290.000,00	290.000,00	290.000,00	290.000,00	290.000,00
72301390	Sonstige Eingliederungshilfen	165.716,34	200.000,00	200.000,00	200.000,00	200.000,00	200.000,00
72301410	Vorbeugende Gesundheitshilfe § 47 SGB XII ambulant	96,00	2.000,00	2.000,00	2.000,00	2.000,00	2.000,00

Haushaltsplan Stadt Kassel

Gesamtergebnishaushalt							
Magistrat der Stadt Kassel							
Nr.	Bezeichnung	Ergebnis 2010	Ansatz 2011	Ansatz 2012	Plan 2013	Plan 2014	Plan 2015
72301420	Hilfen bei Krankheit § 48 SGB XII ambulant	82.948,60	215.000,00	116.000,00	116.000,00	116.000,00	116.000,00
72301430	Hilfe zur Familienplanung § 49 SGB XII ambulant	0,00	5.000,00	1.000,00	1.000,00	1.000,00	1.000,00
72301440	Hilfe für Schwangere § 50 SGB XII ambulant	0,00	1.000,00	1.000,00	1.000,00	1.000,00	1.000,00
72301450	Hilfe bei Sterilisation § 51 SGB XII ambulant	0,00	1.000,00	1.000,00	1.000,00	1.000,00	1.000,00
72301510	Hilfe zur Überwindung besonderer sozialer Schwierigkeiten	87.250,00	65.000,00	95.000,00	95.000,00	95.000,00	95.000,00
72301520	Hilfe zur Weiterführung des Haushalts	-4,60	5.000,00	5.000,00	5.000,00	5.000,00	5.000,00
72301530	Offene Altenhilfe § 71 SGB XII außerhalb von Einrichtungen	93.029,10	100.000,00	100.000,00	100.000,00	100.000,00	100.000,00
72301550	Hilfe in anderen besonderen Lebenslagen	669,03	5.000,00	5.000,00	5.000,00	5.000,00	5.000,00
72301560	Bestattungskosten	509.494,06	610.000,00	650.000,00	700.000,00	700.000,00	700.000,00
72301620	Kosten für abgeschlossene Gutachten	100,00	0,00	0,00	0,00	0,00	0,00
72310000	Grundsicherung Alter, Erwerbsminderung nach SGB XII, außerh. Einricht.	17.472.067,83	16.948.000,00	20.359.200,00	21.377.160,00	21.917.560,00	23.568.300,00
72350110	Hilfe zum Lebensunterhalt in Einrichtungen	1.319.085,24	1.300.000,00	1.300.000,00	1.300.000,00	1.300.000,00	1.300.000,00
72350130	Einmalige Beihilfen an Empfänger lfd. Hilfe zum Lebensunterhalt in Einricht.	73.108,03	80.000,00	80.000,00	80.000,00	80.000,00	80.000,00
72350140	Einmalige Beihilfen an sonst. Personen in Einrichtungen	0,00	5.000,00	5.000,00	5.000,00	5.000,00	5.000,00
72350210	Teilstationäre Hilfe zur Pflege in Einrichtungen	107.315,16	150.000,00	150.000,00	150.000,00	150.000,00	150.000,00
72350220	Kurzzeitpflege in Einrichtungen	45.316,69	100.000,00	100.000,00	100.000,00	100.000,00	100.000,00
72350230	Vollstationäre Hilfe zur Pflege in Einrichtungen	9.308.908,79	9.600.000,00	9.820.200,00	10.120.200,00	10.120.200,00	10.120.200,00
72350410	Vorbeugende Gesundheitshilfe stationär	0,00	1.000,00	1.000,00	1.000,00	1.000,00	1.000,00
72350420	Hilfen bei Krankheit § 48 SGB XII stationär	64.799,85	205.000,00	105.000,00	105.000,00	105.000,00	105.000,00
72350430	Hilfe zur Familienplanung § 49 SGB XII stationär	0,00	1.000,00	1.000,00	1.000,00	1.000,00	1.000,00
72350440	Hilfe für Schwangere § 50 SGB XII stationär	0,00	1.000,00	1.000,00	1.000,00	1.000,00	1.000,00
72350450	Hilfe bei Sterilisation § 51 SGB XII stationär	0,00	1.000,00	1.000,00	1.000,00	1.000,00	1.000,00
72350550	Sonstige Hilfen in besonderen Lebenslagen innerhalb von Einrichtungen	0,00	500,00	500,00	500,00	500,00	500,00
72360000	Grundsicherung Alter, Erwerbsminderung SGB XII innerhalb Einrichtungen	516.373,12	950.000,00	700.000,00	950.000,00	950.000,00	950.000,00
72401000	Leist. Unterk./Hzg/Warmw. an AS (nach §22 SGB II)	50.429.964,33	57.392.300,00	50.786.850,00	52.656.850,00	52.656.850,00	52.656.850,00
72410000	Leistungen zur Eingliederung Arbeitsuchender nach §16 SGB II	598.920,12	500.000,00	700.000,00	700.000,00	700.000,00	700.000,00
72420000	Einmalige Leistungen an Arbeitsuchende §23 SGB II	1.004.963,70	1.200.000,00	1.200.000,00	1.200.000,00	1.200.000,00	1.200.000,00
72450000	Leistungspaket Bildung und Teilhabe	0,00	0,00	2.850.450,00	2.850.450,00	2.850.450,00	2.850.450,00
72460000	Leistungspaket Mittagsverpfl./Schulsozialarbeit	0,00	0,00	1.446.900,00	1.446.900,00	0,00	0,00
72500010	Leistungen nach dem Unterhaltsvorschussgesetz	3.011.081,77	3.360.000,00	3.360.000,00	3.360.000,00	3.360.000,00	3.360.000,00
72501200	Jugendberufshilfen § 13 SGB VIII	230.698,14	333.000,00	230.000,00	230.000,00	230.000,00	230.000,00
72501300	Entgeltübernahmen für Kitas § 22 SGB VIII	3.558.552,89	3.700.000,00	3.600.000,00	3.600.000,00	3.600.000,00	3.600.000,00
72501400	Tagespflege in Einrichtungen § 23 SGB VIII	33.172,34	30.000,00	33.000,00	33.000,00	33.000,00	33.000,00
72501500	Tagespflege in Familien § 23 SGB VIII	812.234,48	1.020.000,00	970.000,00	970.000,00	970.000,00	970.000,00
72501600	Flexible Hilfen § 27, 2 SGB VIII	1.796.231,66	2.232.000,00	1.500.000,00	1.500.000,00	1.500.000,00	1.500.000,00

Haushaltsplan Stadt Kassel

Gesamtergebnishaushalt							
Magistrat der Stadt Kassel							
Nr.	Bezeichnung	Ergebnis 2010	Ansatz 2011	Ansatz 2012	Plan 2013	Plan 2014	Plan 2015
72501700	Soziale Gruppenarbeit § 29 SGB VIII	313.097,69	285.000,00	420.000,00	420.000,00	420.000,00	420.000,00
72501800	Erziehungsbeistände, Betreuungshelfer § 30 SGB VIII	2.034.168,99	2.635.000,00	2.120.000,00	2.120.000,00	2.120.000,00	2.120.000,00
72501810	Erziehungsbeistand, Betreuungshelfer	769.447,00	980.750,00	801.000,00	801.000,00	801.000,00	801.000,00
72501900	Sozialpäd. Familienhilfe § 31 SGB VIII	1.826.388,67	1.820.000,00	2.120.000,00	2.120.000,00	2.120.000,00	2.120.000,00
72502000	Amb. Betreuung/Jugendhelfer Mj § 34 SGB VIII	0,00	30.000,00	30.000,00	30.000,00	30.000,00	30.000,00
72502100	Vorbeugende Maßnahm. in Notsituationen § 20 SGB V	78.920,66	135.000,00	80.000,00	80.000,00	80.000,00	80.000,00
72502200	Pflege in Pflegestellen, Krippen pp. § 32 SGB VIII	36.731,02	115.000,00	37.000,00	37.000,00	37.000,00	37.000,00
72502300	Leistungen in Tagesgruppen § 32 SGB VIII	1.379.916,39	1.370.000,00	1.380.000,00	1.380.000,00	1.380.000,00	1.380.000,00
72502400	Leistungen zum Unterhalt des Kindes § 39 SGB VIII	362.681,25	500.000,00	365.000,00	365.000,00	365.000,00	365.000,00
72502500	Leistungen zum Unterhalt, Ferienbeihilfen § 39 SGB VIII	32.401,05	28.000,00	32.000,00	32.000,00	32.000,00	32.000,00
72502600	Sozialpädagogische Einzelbetreuung § 35 SGB XIII	81.295,49	213.000,00	85.000,00	85.000,00	85.000,00	85.000,00
72502900	Leistungen Jugendsozialarbeit Ausbildung § 13 SGB VIII	532.034,92	631.500,00	633.500,00	636.000,00	638.500,00	641.000,00
72503100	Leistungen zum Unterhalt des Kindes §§ 35 a, 39 SGB VIII	804,98	1.000,00	1.000,00	1.000,00	1.000,00	1.000,00
72503200	Jugendhelfer, Erziehungsbeistände §§ 35a, 30, 34 SGB VIII	221.593,84	202.000,00	222.000,00	222.000,00	222.000,00	222.000,00
72503300	Besondere Erziehungsbeihilfen § 35 a SGB VIII	147.693,97	330.000,00	300.000,00	300.000,00	300.000,00	300.000,00
72504100	Leistungen zum Unterhalt des Kindes §§ 41, 39 SGB VIII	43.177,14	75.000,00	45.000,00	45.000,00	45.000,00	45.000,00
72504200	Jugendhelfer, Erziehungsbeist. §§ 41, 30, 34 SGB VIII	227.697,73	218.000,00	230.000,00	230.000,00	230.000,00	230.000,00
72504300	Jugendberufshilfen §§ 41, 13 SGB VIII	17.610,69	156.000,00	70.000,00	70.000,00	70.000,00	70.000,00
72504400	Ambulante Betreuung SBVj. - §§ 41, 35a SGB VIII	0,00	10.000,00	10.000,00	10.000,00	10.000,00	10.000,00
72511100	Gemeinsame Unterbringung von Vätern, Müttern mit Kind § 19 SGB VIII	662.720,01	855.000,00	665.000,00	665.000,00	665.000,00	665.000,00
72511200	Vollzeit / Dauerpflege § 33 SGB VIII	1.640.648,83	1.930.000,00	1.650.000,00	1.650.000,00	1.650.000,00	1.650.000,00
72511300	Heimerziehung, betreutes Wohnen pp. § 34 SGB VIII	10.975.320,64	11.350.000,00	12.058.000,00	13.550.000,00	14.000.000,00	14.000.000,00
72511400	Vorübergehende Unterbringung zum Schutz von Kindern, Jugendlichen § 42 SGB	1.827.638,05	2.410.000,00	1.830.000,00	1.830.000,00	1.830.000,00	1.830.000,00
72513100	Pflege in Pflegestellen pp. §§ 35a, 33 SGB VIII	35.776,71	19.000,00	36.000,00	36.000,00	36.000,00	36.000,00
72513200	Heimerziehung, betreutes Wohnen pp. §§ 35a, 34 SGB	2.212.432,86	2.525.000,00	2.450.000,00	2.450.000,00	2.450.000,00	2.450.000,00
72514100	Pflege in Pflegestellen pp. §§ 41, 33 SGB VIII	36.206,52	50.000,00	36.000,00	36.000,00	36.000,00	36.000,00
72514200	Heimerziehung, betreutes Wohnen pp. §§ 41+34 SGB	692.187,65	1.090.000,00	700.000,00	700.000,00	700.000,00	700.000,00
72514300	Heimerziehung betreutes Wohnen SBVj - §§41, 35a,34 SGB VIII	0,00	60.000,00	60.000,00	60.000,00	60.000,00	60.000,00
72520100	Leistungen nach AsylBIG an natürliche Personen innerhalb von Einrichtungen	-348,35	5.000,00	5.000,00	5.000,00	5.000,00	5.000,00
72521900	Leistungen an Jugendliche nach dem AsylbLG in Einrichtungen	132,20	1.000,00	1.000,00	1.000,00	1.000,00	1.000,00
72522100	Grundleistungen § 3 AsylbLG	545.857,14	700.000,00	700.000,00	700.000,00	700.000,00	700.000,00

Haushaltsplan Stadt Kassel

Gesamtergebnishaushalt							
Magistrat der Stadt Kassel							
Nr.	Bezeichnung	Ergebnis 2010	Ansatz 2011	Ansatz 2012	Plan 2013	Plan 2014	Plan 2015
72522200	Leistungen in besonderen Fällen § 2 AsylbLG	355.791,71	400.000,00	400.000,00	400.000,00	400.000,00	400.000,00
72522300	Leistungen bei Krankheit usw. § 4 AsylbLG	103.365,27	250.000,00	250.000,00	250.000,00	250.000,00	250.000,00
72522900	Leistungen nach AsylBIG an natürliche Personen außerhalb Einrichtungen	20.371,11	1.000,00	25.000,00	25.000,00	25.000,00	25.000,00
72530000	Leistungen zur Kriegsopferfürsorge an natürliche Personen	172.109,52	150.000,00	150.000,00	150.000,00	140.000,00	140.000,00
72535410	Krankenversorgung nach §§ 276 und 276 a LAG örtliche Träger	4.489,20	20.000,00	20.000,00	20.000,00	20.000,00	20.000,00
72535530	Sonstige soziale Angelegenheiten, andere Kosten	0,00	2.000,00	2.000,00	2.000,00	2.000,00	2.000,00
72542200	Leistungen in besonderen Fällen § 2 AsylbLG	0,00	5.000,00	5.000,00	5.000,00	5.000,00	5.000,00
72542300	Leistungen bei Krankheit usw. § 4 AsylbLG	108.295,82	50.000,00	150.000,00	150.000,00	150.000,00	150.000,00
72740000	Aufgabenbezogene Leistungen Beteilig. an Arbeitsgem. § 16Abs. 1 u. 2 SGB II)	1.497.874,84	1.360.000,00	1.330.000,00	1.230.000,00	1.230.000,00	1.230.000,00
72810000	Sonstige soziale Erstattungen an Land	224.258,12	182.000,00	253.330,00	253.330,00	253.330,00	253.330,00
72820000	Sonstige soziale Erstattungen Gemeinden, GV	2.049.810,30	2.175.000,00	2.050.000,00	2.050.000,00	2.050.000,00	2.050.000,00
72840000	Sonstige soziale Erstattungen sonst. öffentl. Bereich	290.441,56	297.000,00	297.000,00	297.000,00	297.000,00	297.000,00
72870010	Erstattungen an Krankenkassen gem § 264, 7 SGB V	3.962.198,09	3.500.000,00	3.700.000,00	3.700.000,00	3.700.000,00	3.700.000,00
72880000	Sonstige soziale Erstattungen an übr. Bereiche	15.076.376,22	17.293.010,00	1.400.590,00	1.362.460,00	1.361.200,00	1.362.700,00
72880090	Projektmittel LOS u.a.	93.497,19	170.000,00	170.000,00	170.000,00	170.000,00	170.000,00
72880095	Kommunaler Bildungsfonds	70.560,00	50.000,00	0,00	0,00	0,00	0,00
72990010	Fortbildung Pflegeeltern § 23 SGB VIII	20.702,50	23.140,00	23.140,00	23.140,00	23.140,00	23.140,00
73530100	Aufwendungen aus steuerähnlichen Umlagen an Land	55.338,52	58.000,00	58.000,00	58.000,00	58.000,00	58.000,00
73531010	Krankenhausumlage nach dem FAG	4.200.510,00	4.200.000,00	4.200.000,00	4.200.000,00	4.200.000,00	4.200.000,00
73543000	LWV-Umlage	34.986.720,00	35.200.000,00	40.000.000,00	41.000.000,00	42.000.000,00	42.000.000,00
73550000	Aufwendungen aus steuerähnlichen Umlagen an Zweckverbände und dgl.	18.723,86	20.000,00	23.500,00	23.500,00	23.500,00	23.500,00
73640000	Aufwendungen aus steuerähnlichen Abgaben Gemeinden, Gemeindeverbände	1.576.669,43	1.400.000,00	200.000,00	0,00	0,00	0,00
73650000	Aufwendungen aus steuerähnliche Abgaben an Zweckverbände und dgl.	27.623,40	50.000,00	70.000,00	100.000,00	120.000,00	150.000,00
73801000	Gewerbsteuerumlage	27.516.334,03	21.790.000,00	22.280.000,00	22.280.000,00	22.280.000,00	22.280.000,00
76800000	Aufwendungen aus Verlustübernahme	7.707.278,15	8.599.000,00	9.934.000,00	7.878.800,00	7.608.800,00	7.814.000,00
77300000	Auflösung von Disagio	254.731,77	330.000,00	360.000,00	400.000,00	440.000,00	480.000,00
77600010	Zinsen und ähnliche Aufwendungen an andere Kreditgeber	30.793.033,72	27.370.700,00	24.016.400,00	26.619.300,00	29.985.800,00	34.091.100,00
77601000	Zinsen und ähnliche Aufwendungen an Bund	0,00	1.000,00	1.000,00	1.000,00	1.000,00	1.000,00
77610000	Zinsen und ähnliche Aufwendungen an Land	163.504,17	8.000,00	7.500,00	6.600,00	5.700,00	4.800,00
77900000	Sonstige Zinsen und ähnliche Aufwendungen	439.312,99	500.000,00	500.000,00	500.000,00	500.000,00	500.000,00
77901100	Erstattung nach § 233a AO	1.115.641,25	1.500.000,00	1.500.000,00	1.500.000,00	1.500.000,00	1.500.000,00
79401000	Verluste aus dem Abgang von immateriellen Vermögensgegenständen	2,00	0,00	0,00	0,00	0,00	0,00
79410000	Verluste aus dem Abgang von Sachanlagen	56.321,52	280.000,00	280.000,00	280.000,00	280.000,00	280.000,00
79411000	Verluste aus der Veräußerung von Infrastrukturvermögen	29.179,30	20.000,00	20.000,00	20.000,00	20.000,00	20.000,00
79412000	Verluste aus der Veräußerung von Anlagen, Maschinen der Leistungserstell.	8,00	0,00	0,00	0,00	0,00	0,00
79413000	Verluste aus der Veräußerung von anderen Anlagen BGA	95.642,31	0,00	0,00	0,00	0,00	0,00

Haushaltsplan Stadt Kassel

Gesamtergebnishaushalt							
Magistrat der Stadt Kassel							
Nr.	Bezeichnung	Ergebnis 2010	Ansatz 2011	Ansatz 2012	Plan 2013	Plan 2014	Plan 2015
79422000	Verl.a.Abg.v.Fin.Anl.v. verb.Untern.Bet.u.Sond.V	2.249,61	0,00	0,00	0,00	0,00	0,00
79700000	Periodenfremde Aufwendungen	138.152,88	0,00	0,00	0,00	0,00	0,00
79701000	Periodenfremde Aufwendungen Energie	25.066,58	0,00	0,00	0,00	0,00	0,00
79702000	Periodenfremde Aufwendungen Reinigung	2.911,50	0,00	0,00	0,00	0,00	0,00
79703000	periodenfremde Aufwendungen Versicherungsumlage	181.702,42	0,00	0,00	0,00	0,00	0,00
79900010	Einstellung in das Stiftungskapital	13.705,14	0,00	0,00	0,00	0,00	0,00
79900020	Zuführungen an die Gebührenaufgleichsrücklage	1.316,74	1.000,00	1.630,00	1.630,00	1.630,00	1.630,00
	SUMME AUFWAND	653.484.645,34	672.512.415,00	687.289.160,59	699.899.137,59	709.862.113,23	721.218.627,59
	SALDO ERTRAG/AUFWAND	12.291.383,28	76.885.230,00	70.828.708,08	79.889.325,08	84.375.281,72	97.683.515,08

Erläuterungen

zu Sachkonto 500301100, 500302100, 530021100, 530022100

Die von der Stadt Kassel generierten Mieterträge (Sachkonto 500301100) sowie die Mietnebenenträge (Sachkonto 500302100) werden ab dem Haushaltsjahr 2012 auf den Sachkonten 530021100 (Mieterträge) und 530022100 (Mietnebenenträge) veranschlagt.

Haushaltsplan Stadt Kassel

Produktbereichsplan							
Magistrat der Stadt Kassel							
Nr.	Bezeichnung	Ergebnis 2010	Ansatz 2011	Ansatz 2012	Plan 2013	Plan 2014	Plan 2015
PB01	Innere Verwaltung	21.972.312,51	20.205.893,16	21.146.987,16	21.750.955,83	21.795.417,31	22.233.712,67
SG111	Verwaltungssteuerung und -service	21.972.312,51	20.205.893,16	21.146.987,16	21.750.955,83	21.795.417,31	22.233.712,67
		0,00	0,00	0,00	0,00	0,00	0,00
PB02	Sicherheit und Ordnung	11.512.784,58	8.807.316,15	9.377.717,07	10.497.919,71	10.904.043,60	11.225.163,56
SG121	Statistik und Wahlen	146.276,46	484.503,80	172.888,70	274.724,44	238.943,08	345.420,64
SG122	Ordnungsangelegenheiten	2.509.305,21	419.611,57	921.817,73	1.860.831,64	2.017.979,90	2.157.120,07
SG126	Brand- und Katastrophenschutz	8.857.202,91	7.903.200,78	8.283.010,64	8.362.363,63	8.647.120,62	8.722.622,85
PG127	Rettungsdienst	0,00	0,00	0,00	0,00	0,00	0,00
		0,00	0,00	0,00	0,00	0,00	0,00
PB03	Schulträgeraufgaben	11.976.674,98	11.203.509,43	11.682.624,62	11.717.821,00	12.117.861,21	16.670.481,57
PG211	Grundschulen	0,00	0,00	0,00	0,00	0,00	0,00
PG212	Hauptschulen	0,00	0,00	0,00	0,00	0,00	0,00
SG213	Kombinierte Grund-, Haupt- und Realschulen	3.252.942,35	2.942.586,08	3.084.921,92	2.934.109,10	3.116.268,93	5.408.013,02
PG214	Schulformunabhängige Orientierungsstufe	0,00	0,00	0,00	0,00	0,00	0,00
PG215	Realschulen	0,00	0,00	0,00	0,00	0,00	0,00
PG216	Kombinierte Haupt- und Realschulen	0,00	0,00	0,00	0,00	0,00	0,00
SG217	Gymnasien, Kollegs	-81.642,63	-475.478,51	-625.719,37	-619.886,84	-602.732,27	-541.948,33
SG218	Gesamtschulen	2.546.167,74	1.889.241,46	2.060.565,79	2.178.376,55	2.187.763,24	3.177.645,09
SG221	Sonderschulen (Förderschulen)	394.170,95	144.579,97	192.255,16	164.623,39	186.600,50	809.323,42
SG231	Berufliche Schulen	548.980,08	-616.597,84	-833.176,16	-776.841,79	-631.932,14	-64.843,95
SG241	Schülerbeförderung	1.362.246,35	1.379.523,83	1.544.873,55	1.547.651,05	1.549.652,58	1.551.307,22
SG242	Fördermaßnahmen für Schüler	35.465,56	-92.390,00	-90.400,00	-90.400,00	-90.400,00	-90.400,00
SG243	Sonstige schulische Aufgaben	3.918.344,57	6.032.044,44	6.349.303,73	6.380.189,54	6.402.640,37	6.421.385,10
		0,00	0,00	0,00	0,00	0,00	0,00
PB04	Kultur und Wissenschaft	22.963.102,65	22.516.385,29	23.331.346,85	23.450.748,61	23.644.117,82	23.744.888,32
PG251	Wissenschaft und Forschung	0,00	0,00	0,00	0,00	0,00	0,00
SG252	Nichtwissenschaftl. Museen, Sammlungen	2.436.307,59	2.360.405,14	2.570.045,11	2.609.124,53	2.673.163,32	2.640.239,39
PG253	Zoologische und Botanische Gärten	0,00	0,00	0,00	0,00	0,00	0,00
SG261	Theater	12.043.977,17	11.860.000,00	11.640.000,00	11.640.000,00	11.640.000,00	11.640.000,00
SG262	Musikpflege	897.599,05	606.007,39	673.833,49	727.302,58	765.959,67	798.185,19
SG263	Musikschulen	340.383,15	303.224,56	318.066,44	327.589,33	334.451,70	340.124,77
SG271	Volkshochschulen	1.152.364,78	1.046.519,12	1.354.212,88	1.430.258,66	1.503.983,39	1.515.329,54
SG272	Büchereien	2.210.859,28	1.943.604,70	2.043.111,55	2.096.773,86	2.134.665,02	2.166.684,16
PG273	Sonstige Volksbildung	0,00	0,00	0,00	0,00	0,00	0,00
SG281	Heimat- und sonstige Kulturpflege	3.881.611,63	4.396.624,38	4.732.077,38	4.619.699,65	4.591.894,72	4.644.325,27
PG291	Förderung v. Religionsgemeinsch. und sonst. Gemeinschaften	0,00	0,00	0,00	0,00	0,00	0,00
		0,00	0,00	0,00	0,00	0,00	0,00
PB05	Soziale Leistungen	78.761.888,46	87.179.558,71	80.430.408,70	79.510.926,13	73.790.357,31	74.634.802,42
SG311	Grundversorgung u. Hilfen nach SGB XII	34.125.631,04	38.768.294,32	36.481.357,68	33.895.836,42	27.866.665,71	28.425.552,10
SG312	Grundsicherung für Arbeitssuchende nach SGB II	39.009.874,04	43.702.942,57	38.600.464,65	40.124.707,86	40.344.007,44	40.538.395,29
SG313	Hilfen für Asylbewerber	1.009.725,65	1.152.648,45	1.446.909,68	1.449.993,61	1.450.223,27	1.451.405,16
SG315	Soziale Einrichtungen	0,00	0,00	0,00	0,00	0,00	0,00
SG321	Leistungen nach dem Bundesversorgungsgesetz	2.500,80	0,00	0,00	0,00	0,00	0,00
SG331	Förderung von Trägern der Wohlfahrtspflege	701.615,27	872.340,38	921.438,87	911.182,44	909.354,31	911.227,06
SG341	Unterhaltsvorschussleistungen	0,00	0,00	0,00	0,00	0,00	0,00

Haushaltsplan Stadt Kassel

Produktbereichsplan							
Magistrat der Stadt Kassel							
Nr.	Bezeichnung	Ergebnis 2010	Ansatz 2011	Ansatz 2012	Plan 2013	Plan 2014	Plan 2015
SG343	Betreuungsleistungen	836.852,14	380.213,41	545.395,72	620.388,46	668.829,61	713.505,05
SG344	Hilfen für Heimkehrer und politische Häftlinge	0,00	0,00	0,00	0,00	0,00	0,00
SG351	Sonstige soziale Hilfen und Leistungen	3.075.689,51	2.303.119,58	2.434.842,11	2.508.817,34	2.551.276,97	2.594.717,76
		0,00	0,00	0,00	0,00	0,00	0,00
PB06	Kinder-, Jugend- und Familienhilfe	65.133.425,52	66.423.564,46	65.503.121,77	71.086.740,43	73.568.476,52	77.365.475,97
SG361	Förderung von Kindern in Tageseinrichtungen u. in Tagespflege	13.071.955,62	6.490.738,06	7.546.553,17	9.758.974,11	11.354.906,28	14.537.276,05
SG362	Jugendarbeit	1.410.736,08	1.534.560,64	1.543.058,36	1.587.228,43	1.628.250,62	1.643.117,79
SG363	Sonstige Leistungen der Kinder-, Jugend- und Familienhilfe	35.352.583,95	40.500.957,20	37.702.035,30	40.364.134,36	40.956.298,52	41.114.452,16
SG365	Tageseinrichtungen für Kinder	11.810.515,54	15.541.798,86	16.313.653,39	16.730.139,67	17.056.976,08	17.529.175,81
SG366	Einrichtungen der Jugendarbeit	3.330.100,27	2.196.657,42	2.229.798,33	2.473.479,20	2.395.829,17	2.362.401,78
SG367	Sonst. Einrichtungen der Kinder-, Jugend- und Familienhilfe	157.534,06	158.852,28	168.023,22	172.784,66	176.215,85	179.052,38
		0,00	0,00	0,00	0,00	0,00	0,00
PB07	Gesundheitsdienste	2.196.447,84	1.851.377,24	1.925.467,26	2.034.426,51	2.091.179,18	2.138.219,27
PG411	Krankenhäuser	0,00	0,00	0,00	0,00	0,00	0,00
SG412	Gesundheitseinrichtungen	2.196.447,84	1.851.377,24	1.925.467,26	2.034.426,51	2.091.179,18	2.138.219,27
PG414	Maßnahmen der Gesundheitspflege	0,00	0,00	0,00	0,00	0,00	0,00
PG418	Kur- und Badeeinrichtungen	0,00	0,00	0,00	0,00	0,00	0,00
		0,00	0,00	0,00	0,00	0,00	0,00
PB08	Sportförderung	3.906.364,91	3.808.924,35	4.245.647,76	4.369.678,26	4.046.270,44	4.496.463,91
SG421	Förderung des Sports	414.588,13	471.080,38	472.683,87	473.477,44	469.629,31	505.102,06
SG424	Sportstätten und Bäder	3.491.776,78	3.337.843,97	3.772.963,89	3.896.200,82	3.576.641,13	3.991.361,85
		0,00	0,00	0,00	0,00	0,00	0,00
PB09	Räumliche Planungs- und Entwicklungsmaßnahmen	5.489.692,22	4.856.298,55	5.181.577,79	5.276.449,95	5.359.299,89	5.429.031,40
SG511	Räumliche Planungs- und Entwicklungsmaßnahmen	5.489.692,22	4.856.298,55	5.181.577,79	5.276.449,95	5.359.299,89	5.429.031,40
		0,00	0,00	0,00	0,00	0,00	0,00
PB10	Bauen und Wohnen	23.789.293,59	21.371.411,56	22.714.919,28	23.112.051,77	25.246.289,74	24.821.665,21
SG521	Bau- und Grundstücksordnung	23.276.842,97	20.919.347,79	22.240.945,43	22.624.233,94	24.748.286,15	24.315.061,15
SG522	Wohnbauförderung	179.103,86	148.265,35	159.729,03	165.680,83	169.969,81	173.515,48
SG523	Denkmalschutz und -pflege	333.346,75	303.798,42	314.244,83	322.137,00	328.033,77	333.088,58
		0,00	0,00	0,00	0,00	0,00	0,00
PB11	Ver- und Entsorgung	0,00	0,00	0,00	0,00	0,00	0,00
PG531	Elektrizitätsversorgung	0,00	0,00	0,00	0,00	0,00	0,00
PG532	Gasversorgung	0,00	0,00	0,00	0,00	0,00	0,00
PG533	Wasserversorgung	0,00	0,00	0,00	0,00	0,00	0,00
PG534	Fernwärmeversorgung	0,00	0,00	0,00	0,00	0,00	0,00
PG535	Kombinierte Versorgung	0,00	0,00	0,00	0,00	0,00	0,00
PG537	Abfallwirtschaft	0,00	0,00	0,00	0,00	0,00	0,00
PG538	Abwasserbeseitigung	0,00	0,00	0,00	0,00	0,00	0,00
		0,00	0,00	0,00	0,00	0,00	0,00

Haushaltsplan Stadt Kassel

Produktbereichsplan							
Magistrat der Stadt Kassel							
Nr.	Bezeichnung	Ergebnis 2010	Ansatz 2011	Ansatz 2012	Plan 2013	Plan 2014	Plan 2015
PB12	Verkehrsflächen und -anlagen, ÖPNV	30.508.771,47	30.579.299,13	30.669.188,97	31.694.977,66	31.913.028,31	32.366.278,53
SG541	Bundes-, Landes-, Kreis- und Gemeindestraßen	32.062.787,61	32.096.616,91	32.406.395,44	33.216.906,23	33.417.151,46	33.861.219,32
PG545	Straßenreinigung	0,00	0,00	0,00	0,00	0,00	0,00
SG546	Parkeinrichtungen	-1.751.848,38	-1.653.330,00	-1.904.840,00	-1.704.640,00	-1.697.700,00	-1.697.500,00
SG547	ÖPNV	53.663,94	42.653,07	44.945,81	46.136,17	46.993,96	47.703,10
SG548	Sonstiger Personen- und Güterverkehr	144.168,30	93.359,15	122.687,73	136.575,27	146.582,89	154.856,12
		0,00	0,00	0,00	0,00	0,00	0,00
PB13	Natur- und Landschaftspflege	8.877.883,74	7.799.085,24	8.289.399,24	8.351.866,89	8.471.166,43	8.571.001,65
SG551	Öffentliches Grün / Landschaftsbau	2.126.048,07	1.765.263,62	1.854.329,63	1.799.154,76	1.833.226,09	1.862.641,14
PG552	Öffentliches Gewässer / Wasserbauliche Anlagen	0,00	0,00	0,00	0,00	0,00	0,00
SG553	Friedhofs- und Bestattungswesen	143.936,35	142.653,07	144.945,81	146.136,17	146.993,96	147.703,10
SG554	Naturschutz und Landschaftspflege	6.607.899,32	5.891.168,55	6.290.123,81	6.406.575,97	6.490.946,38	6.560.657,42
PG555	Land- und Forstwirtschaft	0,00	0,00	0,00	0,00	0,00	0,00
		0,00	0,00	0,00	0,00	0,00	0,00
PB14	Umweltschutz	1.441.316,28	1.382.197,89	1.400.111,74	1.377.251,48	1.400.411,97	1.419.558,59
SG561	Umweltschutzmaßnahmen	1.441.316,28	1.382.197,89	1.400.111,74	1.377.251,48	1.400.411,97	1.419.558,59
		0,00	0,00	0,00	0,00	0,00	0,00
PB15	Wirtschaft und Tourismus	81.165,84	59.635,38	61.063,87	61.957,44	62.529,31	63.002,06
SG571	Wirtschaftsförderung	81.165,84	59.635,38	61.063,87	61.957,44	62.529,31	63.002,06
PG573	Allgemeine Einrichtungen und Unternehmen	0,00	0,00	0,00	0,00	0,00	0,00
PG575	Tourismus	0,00	0,00	0,00	0,00	0,00	0,00
		0,00	0,00	0,00	0,00	0,00	0,00
PB16	Allgemeine Finanzwirtschaft	-280.048.717,85	-234.689.503,49	-239.925.976,39	-239.856.231,51	-235.960.169,68	-233.812.438,02
PG611	Steuern, allgemeine Zuweisungen, allgemeine Umlagen	-295.783.845,05	-271.591.500,00	-273.946.718,00	-275.116.718,00	-274.396.718,00	-274.731.718,00
SG612	Sonstige allgemeine Finanzwirtschaft	15.735.127,20	36.901.996,51	34.020.741,62	35.260.486,49	38.436.548,32	40.919.279,98
PG613	Abwicklung der Vorjahre	0,00	0,00	0,00	0,00	0,00	0,00
		0,00	0,00	0,00	0,00	0,00	0,00
PG170	Zentral bewirtschaftete Mittel	0,00	0,00	0,00	0,00	0,00	0,00
PB17	Personalaufwendungen	22.532.662,76	142.176.900,00	149.819.350,00	153.787.220,00	156.646.540,00	159.010.320,00
PB18	Versorgungsbezüge pp	3.729.155,69	23.530.276,95	24.795.102,43	25.451.784,91	25.925.002,37	26.316.207,96
SU	Gesamtsumme Produktbereiche	12.291.562,42	76.885.230,00	70.828.708,08	79.889.325,08	84.375.281,72	97.683.515,08

Haushaltsplan Stadt Kassel

Gesamtfinanzhaushalt				
Magistrat der Stadt Kassel				
Position	Bezeichnung	Ergebnis 2010 in €	Ansatz 2011 in €	Ansatz 2012 in €
01	geplantes Jahresergebnis des Ergebnishaushaltes	-12.291.383,28	-76.885.230	-70.828.708
02	+/- Abschreibungen/Zuschreibungen auf Gegenstände des Anlagevermögens	57.339.352,85	55.732.420	59.397.298
03	- Erträge aus der Auflösung von SOPO für erhaltene Investitionszuw.u-zuschüsse	-27.440.779,47	-27.691.130	-25.990.508
04	+/- Zunahme/Abnahme von Rückstellungen	-2.563.945,95	7.322.940	5.670.000
05	+/- Erträge/Aufwendungen aus dem Abgang des Anlagevermögens	-2.545.132,84	-1.410.150	-1.110.150
06	+/- sonstige nicht zahlungswirks. Aufwend. u Erträge (einschl. außerordentl.)	236.271,74	330.000	360.000
07	-/+ Zu-/Abnahme der Vorräte, der Ford. sowie anderer Aktiva	519.160,79		
08	+/- Zu-/Abnahme der Verbindlichkeiten sowie anderer Passiva	-10.525.635,73		
09	Finanzmittelfluss aus laufender Verwaltungstätigkeit	2.727.908,11	-42.601.150	-32.502.068
10	Einz. aus Investitionszuweis. und –zuschüssen sowie aus Investitionsbeiträgen	20.878.692,88	20.376.700	19.407.925
11	+ Einz. aus Abgängen von Gegenständen des Sachanlageverm. und des immat.AV	2.926.329,48	2.223.150	2.223.150
12	- Auszahlungen für Investitionen in das Sachanlagevermögen und immat. Anlagever.	-89.985.302,46	-55.254.600	-49.003.060
13	+ Einzahlungen aus Abgängen von Gegenständen des Finanzanlagevermögens	8.355,68		
	davon: Einzahlungen aus der Tilgung von gewährten Krediten	102,24		
14	- Auszahlungen für Investitionen in das Finanzanlagevermögen	-5.297.257,29	-2.771.820	-23.448.810
	davon: Auszahlungen aus der Gewährung von Krediten	-160.600,00	-369.600	-1.305.500
15	Finanzmittelfluss aus Investitionstätigkeit (Positionen 10 bis 14)	-71.469.181,71	-35.426.570	-50.820.795
16	Einzahlungen aus der Aufnahme von Krediten und der Begebung von Anleihen	81.801.309,28	77.136.520	82.223.945
17	- Auszahlungen aus der Tilgung von Krediten und Anleihen	-31.248.706,01	-69.029.770	-56.489.600
18	Finanzmittelfluss aus Finanzierungstätigkeit (Positionen 16 + 17)	50.552.603,27	8.106.750	25.734.345
19	Finanzmittelüberschuss/Finanzmittelfehlbedarf des Haushaltsjahres (Pos. 9+15+18)	-18.188.670,33	-69.920.970	-57.588.518
20	Voraussichtlicher Finanzmittelbestand am Anfang des Haushaltsjahres			
21	Voraussichtlicher Finanzmittelbestand am Ende des Haushaltsjahres (Pos. 19+20)	-18.188.670,33	-69.920.970	-57.588.518

Haushaltsplan Stadt Kassel

Mittelfristige Ergebnisplanung							
Magistrat der Stadt Kassel							
Nr.	Bezeichnung	Ergebnis 2010	Ansatz 2011	Ansatz 2012	Plan 2013	Plan 2014	Plan 2015
	Erträge	0,00	0,00	0,00	0,00	0,00	0,00
50	Privatrechtliche Leistungsentgelte	-2.646.230,48	-2.607.060,00	-1.684.260,00	-1.680.260,00	-1.680.260,00	-1.680.760,00
51	Öffentlich-rechtliche Leistungsentgelte	-95.684.345,40	-96.509.960,00	-97.442.240,00	-96.737.740,00	-96.837.740,00	-96.892.740,00
548-549	Kostensersatzleistungen und -erstattungen	-38.580.417,58	-28.701.540,00	-29.218.110,00	-29.100.860,00	-28.745.570,00	-28.272.610,00
52	Bestandsveränderungen & aktivierte Eigenleistungen	-18.460,03	0,00	0,00	0,00	0,00	0,00
5500	Gemeindeanteil an der Einkommenssteuer	-57.245.832,95	-58.000.000,00	-60.000.000,00	-62.000.000,00	-62.000.000,00	-62.000.000,00
5504	Gemeindeanteil an der Umsatzsteuer	-13.916.894,51	-14.100.000,00	-14.500.000,00	-14.500.000,00	-14.500.000,00	-14.500.000,00
5551	Grundsteuer A	-80.260,34	-85.000,00	-80.000,00	-80.000,00	-80.000,00	-80.000,00
5552	Grundsteuer B	-34.978.251,13	-34.800.000,00	-35.100.000,00	-35.400.000,00	-35.700.000,00	-36.000.000,00
5553	Gewerbesteuer	-163.929.942,01	-135.000.000,00	-140.000.000,00	-140.000.000,00	-140.000.000,00	-140.000.000,00
5554	Grunderwerbsteuer	0,00	0,00	0,00	0,00	0,00	0,00
5559	Andere Steuern	-1.945.681,51	-1.650.000,00	-1.850.000,00	-1.850.000,00	-1.850.000,00	-1.850.000,00
558	Erträge aus Umlagen	0,00	0,00	0,00	0,00	0,00	0,00
55..	Sonst. Erträge aus Steuern, sonst. steuerähnli. Erträge, sonst. Umlagen	-1.721.891,06	-1.722.000,00	-1.727.700,00	-1.727.700,00	-1.727.700,00	-1.727.700,00
547	Erträge aus Transferaufwendungen	-31.723.036,88	-32.537.340,00	-46.515.350,00	-53.149.450,00	-58.305.900,00	-59.423.200,00
540-543	Erträge aus Zuweisungen & Zuschüsse für lauf. Zwecke & allg. Umlagen	-123.677.709,86	-120.802.540,00	-119.626.370,00	-116.299.550,00	-116.256.860,00	-116.211.610,00
546	Erträge aus d. Auflösung v. SoPOs aus Invest.zuweisungen, -zuschüssen u. -beitr.	-27.440.779,47	-27.691.130,00	-25.990.507,51	-25.990.507,51	-26.285.496,51	-25.990.507,51
53	Sonstige Ordentliche Erträge	-38.094.778,20	-34.865.710,00	-36.463.625,00	-36.029.525,00	-36.048.735,00	-33.436.035,00
10	Summe der ordentlichen Erträge	-631.728.153,71	-589.108.280,00	-610.228.162,51	-614.575.592,51	-620.048.261,51	-618.095.162,51
	Aufwendungen	0,00	0,00	0,00	0,00	0,00	0,00
62,63,..	Personalaufwendungen (62,63,640-643,647- 649,65)	125.543.994,79	125.482.950,00	133.673.640,00	137.120.500,00	139.456.330,00	141.415.350,00
644-646	Versorgungsaufwendungen	20.273.043,25	27.113.000,00	25.212.000,00	25.753.000,00	26.309.000,00	26.884.000,00
60,61,..	Aufwendungen für Sach- und Dienstleistungen (60,61,67-69)	141.371.836,69	144.662.840,00	147.882.388,00	148.191.855,00	150.259.990,00	155.357.935,00
66	Abschreibungen	49.728.594,08	47.133.420,00	49.463.297,59	49.418.187,59	49.462.648,23	48.897.577,59
71	Aufw. für Zuw. & Zuschüsse sowie bes. Finanzaufwendungen	44.351.332,79	48.330.190,00	64.061.765,00	65.908.395,00	67.176.605,00	65.431.885,00
73	Steuerauf. einschl. Aufw. aus gesetzl. Umlageverpflichtungen	68.381.919,24	62.718.000,00	66.831.500,00	67.661.500,00	68.681.500,00	68.711.500,00
72	Transferaufwendungen	162.761.740,87	178.386.700,00	163.484.660,00	168.578.990,00	168.113.730,00	169.768.470,00
70,74,76	Sonstige ordentliche Aufwendungen	7.759.701,73	8.674.615,00	9.993.380,00	7.938.180,00	7.668.180,00	7.873.380,00
19	Summe der ordentlichen Aufwendungen	620.187.185,32	642.502.715,00	660.604.260,59	670.572.237,59	677.129.613,23	684.341.727,59
20	Verwaltungsergebnis	-11.540.968,39	53.394.435,00	50.376.098,08	55.996.645,08	57.081.351,72	66.246.565,08
56,57	Finanzerträge	-6.024.028,34	-4.765.580,00	-4.785.040,00	-4.486.970,00	-4.491.320,00	-4.492.700,00
77	Zinsen und ähnl. Aufwendungen	32.766.223,90	29.709.700,00	26.384.900,00	29.026.900,00	32.432.500,00	36.576.900,00
23	Finanzergebnis	26.742.195,56	24.944.120,00	21.599.860,00	24.539.930,00	27.941.180,00	32.084.200,00
24	Ordentliches Ergebnis	15.201.227,17	78.338.555,00	71.975.958,08	80.536.575,08	85.022.531,72	98.330.765,08
59	Außerordentliche Erträge	-3.441.080,01	-1.753.325,00	-1.447.250,00	-947.250,00	-947.250,00	-947.250,00
79	Außerordentliche Aufwendungen	546.258,00	301.000,00	301.630,00	301.630,00	301.630,00	301.630,00

Haushaltsplan Stadt Kassel

Mittelfristige Ergebnisplanung

Magistrat der Stadt Kassel

Nr.	Bezeichnung	Ergebnis 2010	Ansatz 2011	Ansatz 2012	Plan 2013	Plan 2014	Plan 2015
27	Außerordentliches Ergebnis	-2.909.843,89	-1.453.325,00	-1.147.250,00	-647.250,00	-647.250,00	-647.250,00
28	Jahresergebnis	12.291.383,28	76.885.230,00	70.828.708,08	79.889.325,08	84.375.281,72	97.683.515,08

Haushaltsplan Stadt Kassel

Mittelfristige Finanzplanung							
Magistrat der Stadt Kassel							
Nr.	Bezeichnung	Ergebnis 2010	Ansatz 2011	Ansatz 2012	Plan 2013	Plan 2014	Plan 2015
01	Art der Einzahlung/Auszahlung	0,00	0,00	0,00	0,00	0,00	0,00
02	Einzahlungen	0,00	0,00	0,00	0,00	0,00	0,00
03	Aufnahme von Krediten und der Begebung von Anleihen	81.801.309,28	77.136.520,00	82.223.945,00	90.343.830,00	71.869.990,00	169.087.560,00
04	Investitionszuweisungen, -zuschüsse und Investitionsbeiträge	20.878.692,88	20.376.700,00	19.407.925,00	30.822.200,00	32.847.700,00	19.696.300,00
05	Verkaufserlöse aus Abgängen von Vermögensgegenständen des Anlagevermögens	2.933.768,45	2.223.150,00	2.223.150,00	1.723.150,00	1.723.150,00	1.710.150,00
06	Tilgung von gewährten Krediten	102,24	0,00	0,00	0,00	0,00	0,00
07	Summe der Einzahlungen	105.613.872,85	99.736.370,00	103.855.020,00	122.889.180,00	106.440.840,00	190.494.010,00
08	Auszahlungen	0,00	0,00	0,00	0,00	0,00	0,00
09	Tilgung von Krediten	-31.248.706,01	-69.029.770,00	-56.489.600,00	-53.738.800,00	-55.213.200,00	-46.498.700,00
10	Investitionen für immaterielle Vermögensgegenstände, Sachanlagen und Finanz	-84.663.199,24	-46.296.080,00	-65.714.530,00	-82.108.690,00	-68.908.550,00	-152.843.320,00
11	davon:	0,00	0,00	0,00	0,00	0,00	0,00
12	Investitionszuweisungen, -zuschüsse und Investitionsbeiträge	-10.619.360,51	-11.730.340,00	-6.737.340,00	-9.877.340,00	-6.629.140,00	-5.891.540,00
13	Investitionen in Finanzanlagen	-5.297.257,29	-2.771.820,00	-23.448.810,00	-24.392.740,00	-4.357.140,00	-4.262.380,00
14	davon:	0,00	0,00	0,00	0,00	0,00	0,00
15	Ausleihungen	-160.600,00	-369.600,00	-1.305.500,00	-2.250.500,00	-2.200.500,00	-2.100.000,00
16	Summe der Auszahlungen	-115.911.905,25	-115.325.850,00	-122.204.130,00	-135.847.490,00	-124.121.750,00	-199.342.020,00
17	Saldo	-10.298.032,40	-15.589.480,00	-18.349.110,00	-12.958.310,00	-17.680.910,00	-8.848.010,00

Haushaltsplan Stadt Kassel

Teilergebnishaushalt Dezernat 0 Stadtverordnetenversammlung/Magistrat					
Magistrat der Stadt Kassel					
Position	Konto	Bezeichnung	Ergebnis 2010 in €	Ansatz 2011 in €	Ansatz 2012 in €
09	53	Sonstige ordentliche Erträge	-62.849,16	-46.400	-26.600
10		Summe der ordentlichen Erträge (Pos. 1 - 9)	-62.849,16	-46.400	-26.600
11	62,63,640- 643,647-649,65	Personalaufwendungen	823.714,40	822.950	865.160
13	60,61,67-69	Aufwendungen für Sach- und Dienstleistungen	1.658.448,74	1.731.240	1.894.690
14	66	Abschreibungen	4.676,31	7.300	5.583
15	71	Aufw.f. Zuweisungen und Zuschüsse s.bes.Finanzaufw	632.139,55	635.100	645.000
17	72	Transferaufwendungen	27.000,00	27.000	27.000
19		Summe der ordentlichen Aufwendungen (Pos. 11 - 18)	3.145.979,00	3.223.590	3.437.433
20		Verwaltungsergebnis (Pos. 10 ./ Pos. 19)	3.083.129,84	3.177.190	3.410.833
24		Ordentliches Ergebnis (Pos. 20 + Pos. 23)	3.083.129,84	3.177.190	3.410.833
25	59	Außerordentliche Erträge	-7.500,00	-15.000	-15.000
26	79	Außerordentliche Aufwendungen	224,29		
27		Außerordentliches Ergebnis (Pos. 25 ./ Pos. 26)	-7.275,71	-15.000	-15.000
28		Jahresergebnis (Pos. 24 + Pos. 27)	3.075.854,13	3.162.190	3.395.833

Haushaltsplan Stadt Kassel

Teilergebnishaushalt Dezernat 0 Stadtverordnetenversammlung/Magistrat				
Magistrat der Stadt Kassel				
Nr.	Beschreibung	Ergebnis 2010 in €	Ansatz 2011 in €	Ansatz 2012 in €
	Erträge			
53040000	Nebenerlöse aus Ablieferung aus Nebentätigkeiten	-5.788,68		
53098000	Sonstige Nebenerlöse	-690,48	-200	-500
53990010	Sonst. betriebliche Erträge (int. Leistung), Verwaltungskostenanteile	-56.370,00	-46.200	-26.100
59010000	Erträge aus Spenden, Nachlässen, Schenkungen	-7.500,00	-15.000	-15.000
	SUMME ERTRÄGE	-70.349,16	-61.400	-41.600
	AUFWAND			
61310000	Aufwandseentschädigung ehrenamtlich Tätige, soweit nicht Hkto 678	556.179,42	570.000	570.000
61792500	EDV-Kosten, Dienstleistungen		5.000	5.000
62002000	Gehälter einschließlich Zulagen	224.236,24	225.360	239.400
63010000	Dienst-, Amtsbezüge einschl. tarifliche Zulagen	540.082,79	535.710	561.530
64020000	Arbeitgeberanteil zur Sozialversicherung Gehaltsbereich	44.868,58	46.180	47.620
64720000	Zusatzversorgung Gehaltsbereich	14.526,79	14.700	15.610
65900000	Übrige sonstige Personalaufwendungen		1.000	1.000
66401000	Abschreibungen auf andere Anlagen	4.481,00	7.300	5.583
66500000	Abschreibungen auf geringwertige Wirtschaftsgüter GWG	195,31		
67800000	Aufwendungen für Aufsichtsrat, Beirat oder dgl.	1.941,68	2.000	2.000
67801000	Verfügungsmittel des Stadtverordnetenvorstehers	2.894,49	3.580	3.580
67801100	Verwaltungsaufwand der Fraktionen	494.583,01	538.900	553.000
67900000	Sonstige Aufwendungen für die Inanspruchnahme von Diensten	210.272,02	195.000	195.000
68100000	Aufw. für Zeitungen und Fachliteratur der Verwaltung und ähnl. Einr.	2.492,60	2.300	2.500
68200000	Porto und Versandkosten	3.582,06	3.700	3.700
68320000	Telefonkosten	8.687,52	7.300	7.500
68321000	Telefonkosten ausschließlich -11-	654,48	660	660
68500000	Reisekosten	14.564,94	20.000	16.000
68601000	Aufwendungen für Verfügungsmittel	5.313,90	5.200	5.200
68601010	Aufwendungen für Öffentlichkeitsarbeit	71.145,73	80.000	120.000
68620000	Aufwendungen für Gästebewirtung, Repräsentationen	121.789,04	140.000	245.000
69090010	Versicherungsbeiträge, Umlagen -30-	12.614,00	13.600	13.550
69100000	Beiträge Wirtschaftsverbände, Berufsvertr. und sonstige Verbände	140.308,45	142.000	150.000
69930010	Andere sonstige betriebliche Aufwendungen	11.425,40	2.000	2.000
71020000	Sonstige Zuschüsse	7.500,00	15.000	15.000
71120000	Allgemeine Finanzaufweisungen		100	
71230000	Zuweisungen für lfd. Zwecke an Zweckverbände und dergl.	603.761,00	600.000	610.000
71290000	Zuweisungen und sonst. Zuschüsse für laufende Zwecke allgemein	20.878,55	20.000	20.000
72880000	Sonstige soziale Erstattungen an übr. Bereiche	27.000,00	27.000	27.000
79703000	periodenfremde Aufwendungen Versicherungumlage	224,29		
	SUMME AUFWAND	3.146.203,29	3.223.590	3.437.433
	SALDO ERTRAG/AUFWAND	3.075.854,13	3.162.190	3.395.833

Haushaltsplan Stadt Kassel

Teilergebnishaushalt Amt 801 Magistrat					
Magistrat der Stadt Kassel					
Position	Konto	Bezeichnung	Ergebnis 2010 in €	Ansatz 2011 in €	Ansatz 2012 in €
09	53	Sonstige ordentliche Erträge	-62.849,16	-46.400	-26.600
10		Summe der ordentlichen Erträge (Pos. 1 - 9)	-62.849,16	-46.400	-26.600
11	62,63,640- 643,647-649,65	Personalaufwendungen	823.714,40	822.950	865.160
13	60,61,67-69	Aufwendungen für Sach- und Dienstleistungen	682.791,82	693.660	843.060
14	66	Abschreibungen	4.676,31	7.300	5.583
15	71	Aufw.f. Zuweisungen und Zuschüsse s.bes.Finanzaufw	632.139,55	635.100	645.000
17	72	Transferaufwendungen	27.000,00	27.000	27.000
19		Summe der ordentlichen Aufwendungen (Pos. 11 - 18)	2.170.322,08	2.186.010	2.385.803
20		Verwaltungsergebnis (Pos. 10 ./ Pos. 19)	2.107.472,92	2.139.610	2.359.203
24		Ordentliches Ergebnis (Pos. 20 + Pos. 23)	2.107.472,92	2.139.610	2.359.203
25	59	Außerordentliche Erträge	-7.500,00	-15.000	-15.000
26	79	Außerordentliche Aufwendungen	224,29		
27		Außerordentliches Ergebnis (Pos. 25 ./ Pos. 26)	-7.275,71	-15.000	-15.000
28		Jahresergebnis (Pos. 24 + Pos. 27)	2.100.197,21	2.124.610	2.344.203

Haushaltsplan Stadt Kassel

Teilergebnishaushalt Amt 801 Magistrat				
Magistrat der Stadt Kassel				
Nr.	Beschreibung	Ergebnis 2010 in €	Ansatz 2011 in €	Ansatz 2012 in €
	Erträge			
53040000	Nebenerlöse aus Ablieferung aus Nebentätigkeiten	-5.788,68		
53098000	Sonstige Nebenerlöse	-690,48	-200	-500
53990010	Sonst. betriebliche Erträge (int. Leistung), Verwaltungskostenanteile	-56.370,00	-46.200	-26.100
59010000	Erträge aus Spenden, Nachlässen, Schenkungen	-7.500,00	-15.000	-15.000
	SUMME ERTRÄGE	-70.349,16	-61.400	-41.600
	AUFWAND			
61310000	Aufwandseentschädigung ehrenamtlich Tätige, soweit nicht Hkto 678	78.000,00	80.000	80.000
62002000	Gehälter einschließlich Zulagen	224.236,24	225.360	239.400
63010000	Dienst-, Amtsbezüge einschl. tarifliche Zulagen	540.082,79	535.710	561.530
64020000	Arbeitgeberanteil zur Sozialversicherung Gehaltsbereich	44.868,58	46.180	47.620
64720000	Zusatzversorgung Gehaltsbereich	14.526,79	14.700	15.610
65900000	Übrige sonstige Personalaufwendungen		1.000	1.000
66401000	Abschreibungen auf andere Anlagen	4.481,00	7.300	5.583
66500000	Abschreibungen auf geringwertige Wirtschaftsgüter GWG	195,31		
67800000	Aufwendungen für Aufsichtsrat, Beirat oder dgl.	1.941,68	2.000	2.000
67900000	Sonstige Aufwendungen für die Inanspruchnahme von Diensten	210.272,02	195.000	195.000
68100000	Aufw. für Zeitungen und Fachliteratur der Verwaltung und ähnl. Einr.	2.492,60	2.300	2.500
68200000	Porto und Versandkosten	3.582,06	3.700	3.700
68320000	Telefonkosten	8.687,52	7.300	7.500
68321000	Telefonkosten ausschließlich -11-	654,48	660	660
68500000	Reisekosten	14.564,94	20.000	16.000
68601000	Aufwendungen für Verfügungsmittel	5.313,90	5.200	5.200
68601010	Aufwendungen für Öffentlichkeitsarbeit	71.145,73	80.000	120.000
68620000	Aufwendungen für Gästebewirtung, Repräsentationen	121.789,04	140.000	245.000
69090010	Versicherungsbeiträge, Umlagen -30-	12.614,00	13.500	13.500
69100000	Beiträge Wirtschaftsverbände, Berufsvertr. und sonstige Verbände	140.308,45	142.000	150.000
69930010	Andere sonstige betriebliche Aufwendungen	11.425,40	2.000	2.000
71020000	Sonstige Zuschüsse	7.500,00	15.000	15.000
71120000	Allgemeine Finanzaufweisungen		100	
71230000	Zuweisungen für lfd. Zwecke an Zweckverbände und dergl.	603.761,00	600.000	610.000
71290000	Zuweisungen und sonst. Zuschüsse für laufende Zwecke allgemein	20.878,55	20.000	20.000
72880000	Sonstige soziale Erstattungen an übr. Bereiche	27.000,00	27.000	27.000
79703000	periodenfremde Aufwendungen Versicherungumlage	224,29		
	SUMME AUFWAND	2.170.546,37	2.186.010	2.385.803
	SALDO ERTRAG/AUFWAND	2.100.197,21	2.124.610	2.344.203

Haushaltsplan Stadt Kassel

Teilergebnishaushalt TeilHH 80101 Magistrat					
Magistrat der Stadt Kassel					
Position	Konto	Bezeichnung	Ergebnis 2010 in €	Ansatz 2011 in €	Ansatz 2012 in €
09	53	Sonstige ordentliche Erträge	-62.849,16	-46.400	-26.600
10		Summe der ordentlichen Erträge (Pos. 1 - 9)	-62.849,16	-46.400	-26.600
11	62,63,640- 643,647-649,65	Personalaufwendungen	823.714,40		
13	60,61,67-69	Aufwendungen für Sach- und Dienstleistungen	682.791,82	613.660	763.060
14	66	Abschreibungen	4.676,31	7.300	5.583
15	71	Aufw.f. Zuweisungen und Zuschüsse s.bes.Finanzaufw	632.139,55	635.100	645.000
17	72	Transferaufwendungen	27.000,00	27.000	27.000
19		Summe der ordentlichen Aufwendungen (Pos. 11 - 18)	2.170.322,08	1.283.060	1.440.643
20		Verwaltungsergebnis (Pos. 10 ./ Pos. 19)	2.107.472,92	1.236.660	1.414.043
24		Ordentliches Ergebnis (Pos. 20 + Pos. 23)	2.107.472,92	1.236.660	1.414.043
25	59	Außerordentliche Erträge	-7.500,00	-15.000	-15.000
26	79	Außerordentliche Aufwendungen	224,29		
27		Außerordentliches Ergebnis (Pos. 25 ./ Pos. 26)	-7.275,71	-15.000	-15.000
28		Jahresergebnis (Pos. 24 + Pos. 27)	2.100.197,21	1.221.660	1.399.043

Haushaltsplan Stadt Kassel

Teilergebnishaushalt TeilHH 80101 Magistrat				
Magistrat der Stadt Kassel				
Nr.	Beschreibung	Ergebnis 2010 in €	Ansatz 2011 in €	Ansatz 2012 in €
	Erträge			
53040000	Nebenerlöse aus Ablieferung aus Nebentätigkeiten	-5.788,68		
53098000	Sonstige Nebenerlöse	-690,48	-200	-500
53990010	Sonst. betriebliche Erträge (int. Leistung), Verwaltungskostenanteile	-56.370,00	-46.200	-26.100
59010000	Erträge aus Spenden, Nachlässen, Schenkungen	-7.500,00	-15.000	-15.000
	SUMME ERTRÄGE	-70.349,16	-61.400	-41.600
	AUFWAND			
61310000	Aufwandseentschädigung ehrenamtlich Tätige, soweit nicht Hkto 678	78.000,00		
62002000	Gehälter einschließlich Zulagen	224.236,24		
63010000	Dienst-, Amtsbezüge einschl. tarifliche Zulagen	540.082,79		
64020000	Arbeitgeberanteil zur Sozialversicherung Gehaltsbereich	44.868,58		
64720000	Zusatzversorgung Gehaltsbereich	14.526,79		
66401000	Abschreibungen auf andere Anlagen	4.481,00	7.300	5.583
66500000	Abschreibungen auf geringwertige Wirtschaftsgüter GWG	195,31		
67800000	Aufwendungen für Aufsichtsrat, Beirat oder dgl.	1.941,68	2.000	2.000
67900000	Sonstige Aufwendungen für die Inanspruchnahme von Diensten	210.272,02	195.000	195.000
68100000	Aufw. für Zeitungen und Fachliteratur der Verwaltung und ähnl. Einr.	2.492,60	2.300	2.500
68200000	Porto und Versandkosten	3.582,06	3.700	3.700
68320000	Telefonkosten	8.687,52	7.300	7.500
68321000	Telefonkosten ausschließlich -11-	654,48	660	660
68500000	Reisekosten	14.564,94	20.000	16.000
68601000	Aufwendungen für Verfügungsmittel	5.313,90	5.200	5.200
68601010	Aufwendungen für Öffentlichkeitsarbeit	71.145,73	80.000	120.000
68620000	Aufwendungen für Gästebewirtung, Repräsentationen	121.789,04	140.000	245.000
69090010	Versicherungsbeiträge, Umlagen -30-	12.614,00	13.500	13.500
69100000	Beiträge Wirtschaftsverbände, Berufsvertr. und sonstige Verbände	140.308,45	142.000	150.000
69930010	Andere sonstige betriebliche Aufwendungen	11.425,40	2.000	2.000
71020000	Sonstige Zuschüsse	7.500,00	15.000	15.000
71120000	Allgemeine Finanzzuweisungen		100	
71230000	Zuweisungen für lfd. Zwecke an Zweckverbände und dergl.	603.761,00	600.000	610.000
71290000	Zuweisungen und sonst. Zuschüsse für laufende Zwecke allgemein	20.878,55	20.000	20.000
72880000	Sonstige soziale Erstattungen an übr. Bereiche	27.000,00	27.000	27.000
79703000	periodenfremde Aufwendungen Versicherungumlage	224,29		
	SUMME AUFWAND	2.170.546,37	1.283.060	1.440.643
	SALDO ERTRAG/AUFWAND	2.100.197,21	1.221.660	1.399.043
Erläuterungen				
zu Sachkonto 590100000				
Zuschüsse durch Sponsoren zur Verleihung Kulturpreis Deutsche Sprache				
zu Sachkonto 679000000				
Projekte der Dezernate -I-, -V- und -VI- zum Demografischen Wandel				
zu Sachkonto 686010100				
Aufwendungen für Deleg.aus und zu den Partnerschaftstädten, Sonderprojekte für Städtepartnerschaftsbeauftragte, Einladungen der Partnerstädte zur documenta 13				
zu Sachkonto 686200000				

Haushaltsplan Stadt Kassel

Teilergebnishaushalt TeilHH 80101 Magistrat

Magistrat der Stadt Kassel

Aufwendungen für Tagungen, Ehrungen und Empfänge,
zusätzlich Aufwendungen für Empfänge anlässlich der documenta 13

zu Sachkonto 691000000

Mitgliedsbeiträge für Dtsch. Städtetag, Hess. Städtetag, Europa-Union, Wald. Gebirgsverein,
Showtanzgruppe Zissel und Kreisgemeinschaft Stallupönen

zu Sachkonto 699300100

Ausgaben u.a. für Gebärdendolmetscher bei Veranstaltungen, Glückwunschkarten mit Signatur für Ehe- und Altersjubiläen
und Glückwunschkarten zur Volljährigkeit

zu Sachkonto 710200000

Verleihung Kulturpreis Deutsche Sprache

zu Sachkonto 712300000

Umlage Zweckverband Raum Kassel

zu Sachkonto 712900000

Zuschuss Verein Deutsche Märchenstraße

zu Sachkonto 728800000,

Zuschuss an Verbraucherberatungsstelle

Haushaltsplan Stadt Kassel

Teilergebnishaushalt Amt 805 Stadtverordnetenversammlung

Magistrat der Stadt Kassel

Position	Konto	Bezeichnung	Ergebnis 2010 in €	Ansatz 2011 in €	Ansatz 2012 in €
13	60,61,67-69	Aufwendungen für Sach- und Dienstleistungen	975.656,92	1.037.580	1.051.630
19		Summe der ordentlichen Aufwendungen (Pos. 11 - 18)	975.656,92	1.037.580	1.051.630
20		Verwaltungsergebnis (Pos. 10 ./. Pos. 19)	975.656,92	1.037.580	1.051.630
24		Ordentliches Ergebnis (Pos. 20 + Pos. 23)	975.656,92	1.037.580	1.051.630
28		Jahresergebnis (Pos. 24 + Pos. 27)	975.656,92	1.037.580	1.051.630

Haushaltsplan Stadt Kassel

Teilergebnishaushalt Amt 805 Stadtverordnetenversammlung				
Magistrat der Stadt Kassel				
Nr.	Beschreibung	Ergebnis 2010 in €	Ansatz 2011 in €	Ansatz 2012 in €
	Erträge			
	SUMME ERTRÄGE			
	AUFWAND			
61310000	Aufwandseentschädigung ehrenamtlich Tätige, soweit nicht Hkto 678	478.179,42	490.000	490.000
61792500	EDV-Kosten, Dienstleistungen		5.000	5.000
67801000	Verfügungsmittel des Stadtverordnetenvorstehers	2.894,49	3.580	3.580
67801100	Verwaltungsaufwand der Fraktionen	494.583,01	538.900	553.000
69090010	Versicherungsbeiträge, Umlagen -30-		100	50
	SUMME AUFWAND	975.656,92	1.037.580	1.051.630
	SALDO ERTRAG/AUFWAND	975.656,92	1.037.580	1.051.630

Haushaltsplan Stadt Kassel

Teilergebnishaushalt TeilHH 80501 Stadtverordnetenversammlung					
Magistrat der Stadt Kassel					
Position	Konto	Bezeichnung	Ergebnis 2010 in €	Ansatz 2011 in €	Ansatz 2012 in €
13	60,61,67-69	Aufwendungen für Sach- und Dienstleistungen	975.656,92	547.580	561.630
19		Summe der ordentlichen Aufwendungen (Pos. 11 - 18)	975.656,92	547.580	561.630
20		Verwaltungsergebnis (Pos. 10 ./. Pos. 19)	975.656,92	547.580	561.630
24		Ordentliches Ergebnis (Pos. 20 + Pos. 23)	975.656,92	547.580	561.630
28		Jahresergebnis (Pos. 24 + Pos. 27)	975.656,92	547.580	561.630

Haushaltsplan Stadt Kassel

Teilergebnishaushalt TeilHH 80501 Stadtverordnetenversammlung				
Magistrat der Stadt Kassel				
Nr.	Beschreibung	Ergebnis 2010 in €	Ansatz 2011 in €	Ansatz 2012 in €
	Erträge			
	SUMME ERTRÄGE			
	AUFWAND			
61310000	Aufwandseentschädigung ehrenamtlich Tätige, soweit nicht Hkto 678	478.179,42		
61792500	EDV-Kosten, Dienstleistungen		5.000	5.000
67801000	Verfügungsmittel des Stadtverordnetenvorstehers	2.894,49	3.580	3.580
67801100	Verwaltungsaufwand der Fraktionen	494.583,01	538.900	553.000
69090010	Versicherungsbeiträge, Umlagen -30-		100	50
	SUMME AUFWAND	975.656,92	547.580	561.630
	SALDO ERTRAG/AUFWAND	975.656,92	547.580	561.630

Haushaltsplan Stadt Kassel

Teilergebnishaushalt Dezernat 1					
Magistrat der Stadt Kassel					
Position	Konto	Bezeichnung	Ergebnis 2010 in €	Ansatz 2011 in €	Ansatz 2012 in €
01	50	Privatrechtliche Leistungsentgelte	-588.579,15	-546.470	-30.000
02	51	Öffentlich-rechtliche Leistungsentgelte	-2.046.812,90	-2.436.020	-2.259.620
03	548-549	Kostenersatzleistungen und -erstattungen	-3.036.094,47	-2.917.270	-2.724.650
06	547	Erträge aus Transferleistungen	-99.714,91	-80.000	-5.000
07	540-543	Ertr.a.Zuweisgn.u.Zusch.f.lfd.Zwecke u.allg.Uml.	-1.759.840,00	-1.855.830	-1.590.000
08	546	Ertr.a.Aufl.v.Sonderp.a.Inv.zuw.-zusch.u.-Beitr.	-71.302,03	-69.050	-72.322
09	53	Sonstige ordentliche Erträge	-1.154.807,39	-867.055	-1.331.610
10		Summe der ordentlichen Erträge (Pos. 1 - 9)	-8.757.150,85	-8.771.695	-8.013.202
11	62,63,640-643,647-649,65	Personalaufwendungen	18.974.001,76	19.105.960	19.563.760
13	60,61,67-69	Aufwendungen für Sach- und Dienstleistungen	9.087.493,46	10.476.250	10.046.294
14	66	Abschreibungen	698.542,17	1.104.310	1.037.975
15	71	Aufw.f. Zuweisungen und Zuschüsse s.bes.Finanzaufw	17.147.723,18	17.821.760	17.755.600
16	73	Steueraufw.einschl.Aufw.a.ges.Uml.verpfl.	18.723,86	20.000	23.500
17	72	Transferaufwendungen	43.002,32	44.100	44.600
18	70,74,76	Sonstige ordentliche Aufwendungen		13.760	
19		Summe der ordentlichen Aufwendungen (Pos. 11 - 18)	45.969.486,75	48.586.140	48.471.729
20		Verwaltungsergebnis (Pos. 10 J. P0s. 19)	37.212.335,90	39.814.445	40.458.527
21	56,57	Finanzerträge	-355,57		
23		Finanzergebnis (Pos. 21 - Pos. 22)	-355,57		
24		Ordentliches Ergebnis (Pos. 20 + Pos. 23)	37.211.980,33	39.814.445	40.458.527
25	59	Außerordentliche Erträge	-16.332,79	-150	-150
26	79	Außerordentliche Aufwendungen	92.766,45		
27		Außerordentliches Ergebnis (Pos. 25 J. Pos. 26)	76.433,66	-150	-150
28		Jahresergebnis (Pos. 24 + Pos. 27)	37.288.413,99	39.814.295	40.458.377

Haushaltsplan Stadt Kassel

Teilergebnishaushalt Dezernat 1

Magistrat der Stadt Kassel

Nr.	Beschreibung	Ergebnis 2010 in €	Ansatz 2011 in €	Ansatz 2012 in €
	Erträge			
50030110	Mietertrag nicht steuerbar ausschl. -65-	-301.989,27	-300.400	
50030210	Mietnebenertrag, nicht steuerbar, ausschließlich -65-	-251.624,38	-216.070	
50900000	Sonstige Umsatzerlöse	-34.965,50	-30.000	-30.000
51001100	Verwaltungsgebühren (Personalausweise)	-682.290,98	-1.150.000	-1.160.000
51001110	Verwaltungsgebühren (Bundesanteil Führungszeugnisse)	-60.202,84	-50.000	-60.000
51010000	Öffentlich rechtliche Verwaltungsgebühren	-779.274,80	-854.550	-775.450
51100000	Öffentlich rechtliche Benutzungsgebühren	-131.261,19	-130.000	-130.000
51100010	Benutzungsentgelte	-93.732,27	-80.800	-82.600
51100011	Eintrittsgelder (öffentlich rechtlich)	-280.477,50	-155.520	-34.020
51100100	Einnahmen aus Porto/Fax Geburtenregister	-3.159,82		-2.500
51112020	Teilnahmeentgelte, steuerfrei	45,00		
51500000	Erträge aus Bußgeldern und Verwarnungen	-16.458,50	-15.150	-15.050
53001000	Nebenerlöse aus Vermietung und Verpachtung			-400
53002100	Mieten (Nebenerlöse), nicht steuerbar	-146.938,55	-158.100	-129.350
53002110	Mieten -nicht steuerbar- (Nebenerlöse) auss. -65-			-300.400
53002200	Mietennebenkosten (Nebenerlöse), nicht steuerbar	-13.010,19	-15.500	-9.700
53002210	Miet-Nk. -nicht steuerbar- (Nebenerl.) auss. -65-			-216.070
53020010	Nebenerlöse aus Energielieferungen ausschließlich -65-	-2.204,37		
53030000	Nebenerlöse aus Veranstaltungen	-1.005,10	-1.500	-1.500
53040000	Nebenerlöse aus Ablieferung aus Nebentätigkeiten	-11,66		
53060000	Erträge aus Spenden (direkter Betriebszweck)	-72.660,00		
53090010	Verkaufserlöse Stammbücher	-11.887,00	-10.000	-10.000
53090200	Sonstige Verkaufserlöse	-42.385,24	-14.000	-14.000
53098000	Sonstige Nebenerlöse	-87.642,60	-72.370	-68.990
53099000	Sonstige Erträge	-51,13		
53300000	Erträge aus Schadensersatzleistungen	-1.565,05		
53310000	Erstattungen aus verauslagten Versicherungsleistungen	-14.810,37		
53800220	Auflösung Rückstellungen für Altersteilzeit Beschäftigte	-98.285,00		
53900010	Sonstige betriebliche Erträge	-5.818,50	-6.000	-4.900
53990000	Andere sonstige betriebliche Erträge	-36.800,00		
53990010	Sonst. betriebliche Erträge (int. Leistung), Verwaltungskostenanteile	-404.938,88	-378.725	-365.390
53990090	Sonst. betriebliche Erträge (int. Leistung), Lieferung und Leistung	-214.793,75	-210.860	-210.910
54100100	Sonstige Zuweisungen	-54.440,00	-25.830	
54103000	Sonstige Zuweisungen des Landes	-58.000,00		
54103900	Andere sonstige Zuweisungen des Landes	-1.646.400,00	-1.830.000	-1.590.000
54109000	Sonstige Zuweisungen von übrigen Bereichen	-1.000,00		
54601000	Erträge Auflösung Sonderposten Invest. vom öffentl. Bereich	-71.213,03	-69.050	-72.285
54610000	Erträge Auflösung Sonderposten Invest. nicht öffentl. Bereich	-89,00		-37
54701000	Kostenbeiträge und Aufwendersersatz, Kostenersatz	-99.714,91	-80.000	-5.000
54800010	Erstattungen von Personalaufwendungen vom Bund (eig)	-327.725,71	-262.300	-5.000
54800100	Erstattungen vom Bund	-137.293,13		
54810000	Kostenerstattungen vom Land	-840,76	-144.000	-100.800
54810010	Erstattungen von Personalaufwendungen vom Land (eig)	-27.846,40	-55.320	-37.200
54810020	Erstattungen nach dem Schulgesetz	-1.566.794,17	-1.505.000	-1.550.000
54811110	Einnahmen aus Porto/Fax Geburtenregister		-2.500	
54820000	Kostenerstattungen von Gemeinden/GV	-649,12	-4.000	-500
54820010	Gastschulbeiträge nach dem Hessischen Schulgesetz	-4.626,00	-7.200	-4.600
54820028	Erstattungen von Personalaufwendungen Gem./GV	-625.321,62	-675.000	-640.000
54820030	Beschulungskosten	-22.102,00	-25.000	-25.000

Haushaltsplan Stadt Kassel

Teilergebnishaushalt Dezernat 1				
Magistrat der Stadt Kassel				
Nr.	Beschreibung	Ergebnis 2010 in €	Ansatz 2011 in €	Ansatz 2012 in €
54820070	Erstattungen vom Landkreis Kassel	-22.849,27	-20.400	-18.500
54850000	Kostenerstattungen von verbundenen Unternehmen, SV und Bet.	-246,40		
54860041	Sonstige Kostenersätze, Erstattungen gesamt, Kommunen	-208.323,15	-196.050	-203.550
54870000	Kostenerstattungen von privaten Unternehmen	-289,43		
54880000	Kostenerstattungen von übrigen Bereichen	-17.428,95		
54880010	Erst. von Personalaufw. von übrigen Bereichen	-5.913,57		
54880030	Kostenersätze für Reisekosten und ähnliches	-336,70	-500	-500
54880040	Sonst. Kosteners. und Erstattungen von übrigen Bereichen	-592,35		
54880050	Sonstige Kostenersätze und Erstattungen gesamt	-20.112,34	-20.000	-99.000
54900000	Andere Kostenersatzleistungen und Erstattungen	-46.803,40		-40.000
57909000	Übrige sonstige Zinsen und ähnl. Erträge	-355,57		
59010000	Erträge aus Spenden, Nachlässen, Schenkungen	-4.710,00		
59120200	Erträge aus Vermögensveräußerung von bewegl. Vermögen	-240,50	-150	-150
59200010	Erträge aus Zuschreibungen	-190,30		
59890000	Sonstige periodenfremde Erträge	-9.747,74		
59890010	Periodenfremde Erträge Energie	-1.043,34		
59909000	Sonstige außerordentliche Erträge	-400,91		
	SUMME ERTRÄGE	-8.773.839,21	-8.771.845	-8.013.352
	AUFWAND			
60100010	Aufwand für Büromaterial, Drucksachen der Verwaltung	352.406,46	288.020	361.250
60110000	Lehr- und Unterrichtsmittel	6.541,86	10.440	8.140
60302000	Praxis- und Laborbedarf, Arzneimittel	29.430,62	36.000	36.000
60501000	Energie gesamt	831.242,10	870.750	887.090
60501200	Energieaufwand auschl. -65-	12.516,50	35.770	29.230
60601000	Materialaufwendungen für Reparatur und Instandhaltung gesamt	12.634,67	15.000	15.000
60630000	Materialaufwendungen für Einrichtungen und Ausstattungen	133.053,72	150.000	150.000
60690000	Sonstige Aufwendungen für Reparatur und Instandhaltung		520	520
60700000	Aufwendungen für Berufskleidung, Arbeitsschutzmittel	5.873,75	5.950	5.680
60801000	Sonstiger Materialaufwand gesamt	73.654,34	355.880	40.930
60810000	Reinigungsmaterial	62,72	100	100
60810100	Reinigungsmaterial Eigenreinigung ausschließlich -65-	25.603,49	25.850	28.900
60890000	Übriger sonstiger Materialaufwand	56.798,74	79.500	78.000
61301000	Aufwandsentschädigung und sonstige Fremdleistungen gesamt	250,00	10.000	100
61310000	Aufwandsentschädigung ehrenamtlich Tätige, soweit nicht Hkto 678	20.067,03	324.100	11.200
61400000	Frachten und Fremdlager inkl. Vers. u.a. Nebenleistungen	227.905,63	153.530	152.030
61612000	Unterhaltung der Grünanlagen	4.045,73	4.300	4.300
61613000	Unterhaltung der sonstigen Außenanlagen	433,64	930	480
61613100	Unterhaltung der sonstigen Außenanlagen -65-	15.756,90		
61630000	Instandhaltung von Einrichtungen und Ausstattungen	101.795,94	50.000	70.000
61640000	Instandhaltung von Fahrzeugen	770,72	2.500	2.500
61692000	Unterhaltung/Instandhaltung Kleingeräte	607.771,85	647.610	766.500
61710000	Aufwendungen für Fremdensorgung	76.260,03	80.700	80.700
61730500	Fremdreinigung aussch. -65-	284.148,34	232.840	297.150
61731100	Winterdienst aussch. -65-	9.475,04	5.670	10.000
61790000	Andere sonstige Aufwendungen für bezogene Leistungen	415.115,83	384.020	349.320
61792000	Bewachungskosten	238.443,64	271.930	287.330
61792010	Bewachungskosten aussch. -65-	27.935,41	24.490	32.180
61792400	Kostenerstattungen für ADV-Verfahren	1.322.708,83	1.299.000	1.332.480
61792500	EDV-Kosten, Dienstleistungen	70.175,39	154.650	123.150

Haushaltsplan Stadt Kassel

Teilergebnishaushalt Dezernat 1				
Magistrat der Stadt Kassel				
Nr.	Beschreibung	Ergebnis 2010 in €	Ansatz 2011 in €	Ansatz 2012 in €
61792600	Kfz-Kosten, Haltung von Fahrzeugen	19.047,84	21.600	21.600
62001000	Löhne für geleistete Arbeitszeit einschl. Zulagen	294.914,30	312.520	158.360
62002000	Gehälter einschließlich Zulagen	10.550.497,35	10.780.430	11.301.320
62003000	Vergütungen für sonstige Beschäftigte	103.001,32	184.340	176.800
63010000	Dienst-, Amtsbezüge einschl. tarifliche Zulagen	4.592.094,52	4.757.030	4.774.430
64010000	Arbeitgeberanteil zur Sozialversicherung Entgeltbereich	60.505,13	59.660	36.200
64020000	Arbeitgeberanteil zur Sozialversicherung Gehaltsbereich	2.105.810,70	2.173.150	2.247.460
64710000	Zusatzversorgung Lohnbereich	10.990,23	12.470	11.760
64720000	Zusatzversorgung Gehaltsbereich	688.027,07	712.060	743.130
64810000	RS Altersteilzeit Personalaufwand Beamte	222.979,00		
64820000	RS Altersteilzeit Personalaufwand Beschäftigte	245.036,00		
65010000	Aufwendungen für Personaleinstellungen	78.736,82	88.000	88.000
65090010	Aufwendungen für Betriebsarzt, Amtsarzt, Arbeitssicherheit	12.728,26	20.000	20.000
65900000	Übrige sonstige Personalaufwendungen	8.681,06	6.300	6.300
66110000	Abschreibungen auf Konzessionen u.a. Schutzrechte	15.427,85	135.650	52.990
66150000	Abschreib. auf aktivierte Investitionszuweisungen, -zuschüsse u. -beiträge	325.698,91	270.510	293.929
66200000	Abschr. Gebäude u. Gebäudeeinrichtungen, Sachanlagen, Infrastrukturverm.	8.113,00		5.782
66300000	Abschreibungen auf technische Anlagen und Maschinen	16.505,71	1.640	11.194
66401000	Abschreibungen auf andere Anlagen	195.193,38	195.650	190.821
66500000	Abschreibungen auf geringwertige Wirtschaftsgüter GWG	132.400,86	500.860	483.260
66720000	Einzelwertberichtigung	5.202,46		
67001000	Mieten für Gebäude			350
67001050	Mieten für Gebäude ausschl. -65-	608.377,91	722.290	684.510
67001100	Mieten für bewegliche Vermögensgegenstände	15.656,02	6.600	447.370
67001200	Mietnebenkosten ausschl. -65-	204.250,34	165.150	220.730
67010000	Mieten, Pachten, Erbbauzinsen	180,00		
67100000	Leasing	54.451,93	78.000	85.000
67102000	Mobilienleasing	734.699,44	930.500	530.160
67200000	Lizenzen und Konzessionen	25.176,45	33.130	38.720
67300000	Gebühren	12.799,88	16.120	12.120
67301000	Grundbesitzabgaben		260	260
67301020	Grundbesitzabgaben ausschl. -65-	167.511,98	155.400	162.200
67301110	Sonstige Gebühren für Grundstücke und Gebäude ausschließlich -65-	10.065,71	9.810	9.060
67710000	Aufwendungen für Sachverständige, Rechtsanwälte, Gerichtskosten	39.553,80	41.360	40.860
67711000	Aufwendungen für Sachverständige	4.022,20		
67790000	Aufwendungen für andere Beratungsleistungen	142.891,73	150.250	150.250
67800000	Aufwendungen für Aufsichtsrat, Beirat oder dgl.	7.620,17	13.000	13.000
67801200	Aufwendungen für die Arbeit der Stadtverordnetenversammlung	1.332,26	4.000	4.000
68100000	Aufw. für Zeitungen und Fachliteratur der Verwaltung und ähnl. Einr.	92.656,06	88.280	91.680
68200000	Porto und Versandkosten	97.227,85	357.500	124.750
68310000	Datenübertragungskosten	55.123,16	167.360	138.460
68320000	Telefonkosten	30.933,91	38.920	34.880
68321000	Telefonkosten ausschließlich -11-	13.951,34	26.460	18.460
68400000	amtliche Bekanntmachungen	18.253,12	19.000	
68500000	Reisekosten	53.213,66	62.400	48.584
68601000	Aufwendungen für Verfügungsmittel	10.524,65		
68601010	Aufwendungen für Öffentlichkeitsarbeit	242.700,26	284.560	394.430
68620000	Aufwendungen für Gästebewirtung, Repräsentationen	18.516,32	26.850	19.110
68630000	Repräsentation und Öffentlichkeitsarbeit gesamt	9,80	19.000	19.000
68690000	Sonstige Aufwendungen für Repräsentation	288.844,91	285.080	331.540
68800000	Aufwendungen für Fort- und Weiterbildung	746.340,60	769.850	771.400

Haushaltsplan Stadt Kassel

Teilergebnishaushalt Dezernat 1				
Magistrat der Stadt Kassel				
Nr.	Beschreibung	Ergebnis 2010 in €	Ansatz 2011 in €	Ansatz 2012 in €
68900000	Sonstige Aufwendungen für Kommunikation	14.751,33	16.000	16.000
69090000	Beiträge für sonstige Versicherungen	180,21		
69090010	Versicherungsbeiträge, Umlagen -30-	348.606,79	402.880	407.880
69100000	Beiträge Wirtschaftsverbände, Berufsvertr. und sonstige Verbände	34.652,37	33.480	36.770
69200000	Aufwand für Schadensersatzleistungen	200,00	210	200
69930010	Andere sonstige betriebliche Aufwendungen	5.790,54	6.400	8.200
69930100	Sonstige betriebliche Aufwendungen (interne Leistungen)	4.500,00	4.500	4.500
70200000	Grundsteuer		13.760	
71020000	Sonstige Zuschüsse	42.343,42	37.290	37.290
71112000	Weiterleitung von Zuschüssen	15.360,00		
71120000	Allgemeine Finanzaufweisungen	59.183,23	50.000	60.000
71191000	Freiwillige Zuschüsse, ehemaliger Globalbetrag	225.187,30	275.500	385.500
71210000	Zuweisungen und Zuschüsse für laufende Zwecke an das Land	13.928.153,42	14.161.400	13.731.010
71290000	Zuweisungen und sonst. Zuschüsse für laufende Zwecke allgemein	1.138.209,17	1.132.300	1.141.600
71721000	Erstattungen an den Landkreis Kassel	950.000,00	920.000	1.155.000
71740000	Sonstige Erst. an den sonstigen öffentl. Bereich	225.769,65	232.050	232.050
71760000	Sonstige Erstattungen an sonstige öffentl. Sonderrechnungen	560.135,80	1.013.000	1.013.000
71780000	Sonstige Erstattungen an übrigen Bereich	3.381,19	220	150
72880000	Sonstige soziale Erstattungen an übr. Bereiche	43.002,32	44.100	44.600
73550000	Aufwendungen aus steuerähnlichen Umlagen an Zweckverbände und dgl.	18.723,86	20.000	23.500
79413000	Verluste aus der Veräußerung von anderen Anlagen BGA	66.433,11		
79700000	Periodenfremde Aufwendungen	9.996,32		
79701000	Periodenfremde Aufwendungen Energie	4.041,36		
79703000	periodenfremde Aufwendungen Versicherungumlage	12.295,66		
	SUMME AUFWAND	46.062.253,20	48.586.140	48.471.729
	SALDO ERTRAG/AUFWAND	37.288.413,99	39.814.295	40.458.377

Haushaltsplan Stadt Kassel

Teilfinanzhaushalt -Investitionstätigkeit- Dezernat 1

Magistrat der Stadt Kassel

Position	Bezeichnung	Ergebnis 2010 in €	Ansatz 2011 in €	Ansatz 2012 in €	VE 2012 in €	Ges-Ausz.- bedarf in €	bisher be- reitgest. in €
01	Einz. aus Investitionszuweis. und -zuschüssen sowie aus Investitionsbeiträgen	341.988,03				918.500	918.500
02	+ Einz. aus Abgängen von Gegenständen des Sachanlageverm. und des immat.AV	222,50	150	150		520.300	519.700
05	Summe investive Einzahlungen	342.210,53	150	150		1.438.800	1.438.200
06	- Auszahlungen für Investitionen in das Sachanlagevermögen und immat. Anlagever.	-3.946.100,02	-1.665.520	-1.792.540		-21.706.130	-15.388.490
10	Summe investive Auszahlungen	-3.946.100,02	-1.665.520	-1.792.540		-21.706.130	-15.388.490
11	Saldo aus Investitionstätigkeit (Einz. ./. Ausz.)	-3.603.889,49	-1.665.370	-1.792.390		-20.267.330	-13.950.290

Haushaltsplan Stadt Kassel

Teilergebnishaushalt Amt 100 Haupt- und Bürgeramt					
Magistrat der Stadt Kassel					
Position	Konto	Bezeichnung	Ergebnis 2010 in €	Ansatz 2011 in €	Ansatz 2012 in €
01	50	Privatrechtliche Leistungsentgelte	-333.399,20	-331.420	
02	51	Öffentlich-rechtliche Leistungsentgelte	-1.544.849,47	-2.074.000	-2.017.500
03	548-549	Kostenersatzleistungen und -erstattungen	-359.615,91	-117.000	-159.100
07	540-543	Ertr.a.Zuweisgn.u.Zusch.f.lfd.Zwecke u.allg.Uml.	-10.000,00		
09	53	Sonstige ordentliche Erträge	-333.222,91	-320.225	-641.330
10		Summe der ordentlichen Erträge (Pos. 1 - 9)	-2.581.087,49	-2.842.645	-2.817.930
11	62,63,640- 643,647-649,65	Personalaufwendungen	5.265.087,29	5.421.890	5.201.250
13	60,61,67-69	Aufwendungen für Sach- und Dienstleistungen	2.122.375,99	2.908.115	2.414.104
14	66	Abschreibungen	117.501,98	161.750	325.599
15	71	Aufw.f. Zuweisungen und Zuschüsse s.bes.Finanzaufw	641.686,33	1.083.000	1.093.000
19		Summe der ordentlichen Aufwendungen (Pos. 11 - 18)	8.146.651,59	9.574.755	9.033.953
20		Verwaltungsergebnis (Pos. 10 ./. Pos. 19)	5.565.564,10	6.732.110	6.216.023
24		Ordentliches Ergebnis (Pos. 20 + Pos. 23)	5.565.564,10	6.732.110	6.216.023
25	59	Außerordentliche Erträge	-2.633,84	-150	-150
26	79	Außerordentliche Aufwendungen	16.310,11		
27		Außerordentliches Ergebnis (Pos. 25 ./. Pos. 26)	13.676,27	-150	-150
28		Jahresergebnis (Pos. 24 + Pos. 27)	5.579.240,37	6.731.960	6.215.873

Haushaltsplan Stadt Kassel

Teilergebnishaushalt Amt 100 Haupt- und Bürgeramt				
Magistrat der Stadt Kassel				
Nr.	Beschreibung	Ergebnis 2010 in €	Ansatz 2011 in €	Ansatz 2012 in €
	Erträge			
50030110	Mietertrag nicht steuerbar ausschl. -65-	-176.801,12	-176.800	
50030210	Mietnebenertrag, nicht steuerbar, ausschließlich -65-	-156.598,08	-154.620	
51001100	Verwaltungsgebühren (Personalausweise)	-682.290,98	-1.150.000	-1.160.000
51001110	Verwaltungsgebühren (Bundesanteil Führungszeugnisse)	-60.202,84	-50.000	-60.000
51010000	Öffentlich rechtliche Verwaltungsgebühren	-773.396,36	-850.000	-770.000
51100000	Öffentlich rechtliche Benutzungsgebühren	-8,00		
51100010	Benutzungsentgelte	-10.732,97	-9.000	-10.000
51100100	Einnahmen aus Porto/Fax Geburtenregister	-3.159,82		-2.500
51500000	Erträge aus Bußgeldern und Verwarnungen	-15.058,50	-15.000	-15.000
53002100	Mieten (Nebenerlöse), nicht steuerbar	-83.201,47	-85.000	-81.250
53002110	Mieten -nicht steuerbar- (Nebenerlöse) auss. -65-			-176.800
53002210	Miet-Nk. -nicht steuerbar- (Nebenerl.) auss. -65-			-154.620
53020010	Nebenerlöse aus Energielieferungen ausschließlich -65-	-31,95		
53030000	Nebenerlöse aus Veranstaltungen	-1.005,10	-1.500	-1.500
53040000	Nebenerlöse aus Ablieferung aus Nebentätigkeiten	-11,66		
53090010	Verkaufserlöse Stammbücher	-11.887,00	-10.000	-10.000
53090200	Sonstige Verkaufserlöse	-6.400,00	-6.000	-6.000
53098000	Sonstige Nebenerlöse	-62.211,32	-52.200	-46.300
53099000	Sonstige Erträge	-51,13		
53310000	Erstattungen aus verauslagten Versicherungsleistungen	-1.492,54		
53990010	Sonst. betriebliche Erträge (int. Leistung), Verwaltungskostenanteile	-166.930,74	-165.525	-164.860
54103000	Sonstige Zuweisungen des Landes	-10.000,00		
54800010	Erstattungen von Personalaufwendungen vom Bund (eig)	-28.139,29		-5.000
54800100	Erstattungen vom Bund	-137.293,13		
54810010	Erstattungen von Personalaufwendungen vom Land (eig)	-27.846,40		
54811110	Einnahmen aus Porto/Fax Geburtenregister		-2.500	
54820000	Kostenerstattungen von Gemeinden/GV	-649,12	-4.000	-500
54820028	Erstattungen von Personalaufwendungen Gem./GV	-75.663,76	-75.000	-75.000
54820070	Erstattungen vom Landkreis Kassel	-17.449,27	-15.000	-13.100
54860041	Sonstige Kostenersätze, Erstattungen gesamt, Kommunen	-5.340,00		-5.000
54880030	Kostenersätze für Reisekosten und ähnliches	-319,20	-500	-500
54880050	Sonstige Kostenersätze und Erstattungen gesamt	-20.112,34	-20.000	-20.000
54900000	Andere Kostenersatzleistungen und Erstattungen	-46.803,40		-40.000
59010000	Erträge aus Spenden, Nachlässen, Schenkungen	-1.350,00		
59120200	Erträge aus Vermögensveräußerung von bewegl. Vermögen	-240,50	-150	-150
59890010	Periodenfremde Erträge Energie	-1.043,34		
	SUMME ERTRÄGE	-2.583.721,33	-2.842.795	-2.818.080
	AUFWAND			
60100010	Aufwand für Büromaterial, Drucksachen der Verwaltung	310.472,10	237.800	310.300
60302000	Praxis- und Laborbedarf, Arzneimittel	29.430,62	36.000	36.000
60501000	Energie gesamt	517.379,16	505.305	534.610
60501200	Energieaufwand ausschl. -65-	1.227,00	1.360	1.340
60690000	Sonstige Aufwendungen für Reparatur und Instandhaltung		520	520
60700000	Aufwendungen für Berufskleidung, Arbeitsschutzmittel	3.486,64	4.510	4.160
60801000	Sonstiger Materialaufwand gesamt	12.341,46	325.000	500
60810000	Reinigungsmaterial	62,72	100	100
60810100	Reinigungsmaterial Eigenreinigung ausschließlich -65-	20.445,11	19.500	22.500

Haushaltsplan Stadt Kassel

Teilergebnishaushalt Amt 100 Haupt- und Bürgeramt

Magistrat der Stadt Kassel

Nr.	Beschreibung	Ergebnis 2010 in €	Ansatz 2011 in €	Ansatz 2012 in €
60890000	Übriger sonstiger Materialaufwand	46.018,50	71.500	70.000
61301000	Aufwandsentschädigung und sonstige Fremdleistungen gesamt	250,00	10.000	100
61310000	Aufwandseentschädigung ehrenamtlich Tätige, soweit nicht Hkto 678	20.067,03	177.000	100
61400000	Frachten und Fremdlager inkl. Vers. u.a. Nebenleistungen	91.752,03	82.750	81.250
61630000	Instandhaltung von Einrichtungen und Ausstattungen	100.542,09	50.000	70.000
61692000	Unterhaltung/Instandhaltung Kleingeräte	6.446,37	10.080	8.080
61710000	Aufwendungen für Fremdsorgung	76.213,17	80.000	80.000
61730500	Fremdreinigung ausschl. -65-	97.526,86	37.200	90.450
61731100	Winterdienst ausschl. -65-	5.513,48	840	5.800
61790000	Andere sonstige Aufwendungen für bezogene Leistungen	7.437,50	3.500	3.500
61792000	Bewachungskosten	71.572,71	77.000	90.000
61792010	Bewachungskosten ausschl. -65-	9.267,00	9.050	10.670
61792500	EDV-Kosten, Dienstleistungen	70.175,39	154.650	123.150
61792600	Kfz-Kosten, Haltung von Fahrzeugen	15.592,52	20.000	20.000
62001000	Löhne für geleistete Arbeitszeit einschl. Zulagen	58.587,46	71.920	62.580
62002000	Gehälter einschließlich Zulagen	2.486.047,39	2.789.550	2.630.680
63010000	Dienst-, Amtsbezüge einschl. tarifliche Zulagen	1.673.540,40	1.746.340	1.740.000
64010000	Arbeitgeberanteil zur Sozialversicherung Entgeltbereich	14.402,30	15.610	15.340
64020000	Arbeitgeberanteil zur Sozialversicherung Gehaltsbereich	512.940,34	579.260	544.580
64710000	Zusatzversorgung Lohnbereich	4.927,59	5.200	5.280
64720000	Zusatzversorgung Gehaltsbereich	168.265,92	192.110	180.890
64810000	RS Altersteilzeit Personalaufwand Beamte	213.293,00		
64820000	RS Altersteilzeit Personalaufwand Beschäftigte	118.493,00		
65090010	Aufwendungen für Betriebsarzt, Amtsarzt, Arbeitssicherheit	12.728,26	20.000	20.000
65900000	Übrige sonstige Personalaufwendungen	1.861,63	1.900	1.900
66300000	Abschreibungen auf technische Anlagen und Maschinen	12.059,00	700	8.142
66401000	Abschreibungen auf andere Anlagen	49.686,05	31.050	42.457
66500000	Abschreibungen auf geringwertige Wirtschaftsgüter GWG	53.273,27	130.000	275.000
66720000	Einzelwertberichtigung	2.483,66		
67001050	Mieten für Gebäude ausschl. -65-	87.307,99	123.180	84.250
67001200	Mietnebenkosten ausschl. -65-	37.924,14	21.870	41.030
67100000	Leasing	47.131,30	68.000	75.000
67102000	Mobilienleasing	25.193,52	31.000	27.000
67200000	Lizenzen und Konzessionen	8.582,91	15.400	21.400
67301020	Grundbesitzabgaben ausschl. -65-	112.269,97	105.200	105.240
67301110	Sonstige Gebühren für Grundstücke und Gebäude ausschließlich -65-	8.051,92	7.400	6.860
67790000	Aufwendungen für andere Beratungsleistungen	13.214,66	25.250	25.250
67800000	Aufwendungen für Aufsichtsrat, Beirat oder dgl.	7.620,17	13.000	13.000
68100000	Aufw. für Zeitungen und Fachliteratur der Verwaltung und ähnl. Einr.	26.599,77	27.440	28.490
68200000	Porto und Versandkosten	48.153,92	291.400	73.650
68320000	Telefonkosten	11.902,92	14.000	13.000
68321000	Telefonkosten ausschließlich -11-	2.736,92	2.760	2.760
68400000	amtliche Bekanntmachungen	18.253,12	19.000	
68500000	Reisekosten	11.625,21	16.700	12.704
68601010	Aufwendungen für Öffentlichkeitsarbeit	107.096,50	149.700	265.200
68620000	Aufwendungen für Gästebewirtung, Repräsentationen	12.911,37	24.000	13.500
68690000	Sonstige Aufwendungen für Repräsentation	7.311,77	7.000	8.500
68800000	Aufwendungen für Fort- und Weiterbildung	4.698,45	6.800	6.800
69090010	Versicherungsbeiträge, Umlagen -30-	8.172,34	20.000	20.000
69100000	Beiträge Wirtschaftsverbände, Berufsvertr. und sonstige Verbände	650,00	890	890
69200000	Aufwand für Schadensersatzleistungen	200,00	210	200

Haushaltsplan Stadt Kassel

Teilergebnishaushalt Amt 100 Haupt- und Bürgeramt

Magistrat der Stadt Kassel

Nr.	Beschreibung	Ergebnis 2010 in €	Ansatz 2011 in €	Ansatz 2012 in €
69930010	Andere sonstige betriebliche Aufwendungen	1.547,66	4.250	6.250
71112000	Weiterleitung von Zuschüssen	10.000,00		
71120000	Allgemeine Finanzaufweisungen	59.183,23	50.000	60.000
71191000	Freiwillige Zuschüsse, ehemaliger Globalbetrag	12.367,30	20.000	20.000
71760000	Sonstige Erstattungen an sonstige öffentl. Sonderrechnungen	560.135,80	1.013.000	1.013.000
79413000	Verluste aus der Veräußerung von anderen Anlagen BGA	5.865,24		
79701000	Periodenfremde Aufwendungen Energie	3.885,04		
79703000	periodenfremde Aufwendungen Versicherungumlage	6.559,83		
	SUMME AUFWAND	8.162.961,70	9.574.755	9.033.953
	SALDO ERTRAG/AUFWAND	5.579.240,37	6.731.960	6.215.873

Haushaltsplan Stadt Kassel

Teilfinanzhaushalt -Investitionstätigkeit- Amt 100 Haupt- und Bürgeramt							
Magistrat der Stadt Kassel							
Position	Bezeichnung	Ergebnis 2010 in €	Ansatz 2011 in €	Ansatz 2012 in €	VE 2012 in €	Ges-Ausz.- bedarf in €	bisher be- reitgest. in €
01	Einz. aus Investitionszuweis. und -zuschüssen sowie aus Investitionsbeiträgen	904,03					
02	+ Einz. aus Abgängen von Gegenständen des Sachanlageverm. und des immat.AV	222,50	150	150		1.300	700
05	Summe investive Einzahlungen	1.126,53	150	150		1.300	700
06	- Auszahlungen für Investitionen in das Sachanlagevermögen und immat. Anlagever.	-326.294,96	-323.500	-381.000		-2.958.790	-1.880.290
10	Summe investive Auszahlungen	-326.294,96	-323.500	-381.000		-2.958.790	-1.880.290
11	Saldo aus Investitionstätigkeit (Einz. ./. Ausz.)	-325.168,43	-323.350	-380.850		-2.957.490	-1.879.590

Haushaltsplan Stadt Kassel

Teilergebnishaushalt TeilHH 10006 Geschäftsbereich des Oberbürgermeisters					
Magistrat der Stadt Kassel					
Position	Konto	Bezeichnung	Ergebnis 2010 in €	Ansatz 2011 in €	Ansatz 2012 in €
11	62,63,640- 643,647-649,65	Personalaufwendungen	502.100,95		
13	60,61,67-69	Aufwendungen für Sach- und Dienstleistungen	58.131,39	69.370	67.870
14	66	Abschreibungen	9.824,01		
15	71	Aufw.f. Zuweisungen und Zuschüsse s.bes.Finanzaufw	12.367,30	20.000	20.000
19		Summe der ordentlichen Aufwendungen (Pos. 11 - 18)	582.423,65	89.370	87.870
20		Verwaltungsergebnis (Pos. 10 ./. Pos. 19)	582.423,65	89.370	87.870
24		Ordentliches Ergebnis (Pos. 20 + Pos. 23)	582.423,65	89.370	87.870
25	59	Außerordentliche Erträge	-1.350,00		
26	79	Außerordentliche Aufwendungen	493,94		
27		Außerordentliches Ergebnis (Pos. 25 ./. Pos. 26)	-856,06		
28		Jahresergebnis (Pos. 24 + Pos. 27)	581.567,59	89.370	87.870

Haushaltsplan Stadt Kassel

Teilergebnishaushalt TeilHH 10006 Geschäftsbereich des Oberbürgermeisters				
Magistrat der Stadt Kassel				
Nr.	Beschreibung	Ergebnis 2010 in €	Ansatz 2011 in €	Ansatz 2012 in €
	Erträge			
59010000	Erträge aus Spenden, Nachlässen, Schenkungen	-1.350,00		
	SUMME ERTRÄGE	-1.350,00		
	AUFWAND			
60100010	Aufwand für Büromaterial, Drucksachen der Verwaltung	1.207,19	900	900
60890000	Übriger sonstiger Materialaufwand	9.626,17	31.500	30.000
61310000	Aufwandseentschädigung ehrenamtlich Tätige, soweit nicht Hkto 678	17.222,03		
62002000	Gehälter einschließlich Zulagen	233.674,22		
63010000	Dienst-, Amtsbezüge einschl. tarifliche Zulagen	209.724,46		
64020000	Arbeitgeberanteil zur Sozialversicherung Gehaltsbereich	43.118,15		
64720000	Zusatzversorgung Gehaltsbereich	15.277,12		
65900000	Übrige sonstige Personalaufwendungen	307,00		
66401000	Abschreibungen auf andere Anlagen	6.925,02		
66500000	Abschreibungen auf geringwertige Wirtschaftsgüter GWG	2.898,99		
67800000	Aufwendungen für Aufsichtsrat, Beirat oder dgl.	7.620,17	13.000	13.000
68100000	Aufw. für Zeitungen und Fachliteratur der Verwaltung und ähnl. Einr.	1.040,68	1.290	1.290
68500000	Reisekosten	2.099,50	2.980	2.980
68601010	Aufwendungen für Öffentlichkeitsarbeit	19.315,65	19.700	19.700
71191000	Freiwillige Zuschüsse, ehemaliger Globalbetrag	12.367,30	20.000	20.000
79413000	Verluste aus der Veräußerung von anderen Anlagen BGA	288,34		
79703000	periodenfremde Aufwendungen Versicherungsumlage	205,60		
	SUMME AUFWAND	582.917,59	89.370	87.870
	SALDO ERTRAG/AUFWAND	581.567,59	89.370	87.870
Erläuterungen				
zu Sachkonto 608900000, KST 100 00 205				
Vorbereitung Stadtjubiläum 2013				
zu Sachkonto 678000000				
Sachausgaben für Ausländer-, Behindertenbeirat, Aussiedlerbeauftragten und Runder Tisch				
zu Sachkonto 686010100, KST 100 00 206				
Fest der Kulturen 2012				
zu Sachkonto 686010100, KST 100 00 208				
Sachausgaben für Bürgerversammlungen und -informationen				
zu Sachkonto 711910000				
Globale Zuschüsse an ausländische Vereine				

Haushaltsplan Stadt Kassel

Teilergebnishaushalt TeilHH 10007 Hauptabteilung					
Magistrat der Stadt Kassel					
Position	Konto	Bezeichnung	Ergebnis 2010 in €	Ansatz 2011 in €	Ansatz 2012 in €
03	548-549	Kostenersatzleistungen und -erstattungen	-28.132,38	-500	
07	540-543	Ertr.a.Zuweisgn.u.Zusch.f.lfd.Zwecke u.allg.Uml.	-10.000,00		
09	53	Sonstige ordentliche Erträge	-4.130,00	-3.500	-2.000
10		Summe der ordentlichen Erträge (Pos. 1 - 9)	-42.262,38	-4.000	-2.000
11	62,63,640- 643,647-649,65	Personalaufwendungen	648.923,67		
13	60,61,67-69	Aufwendungen für Sach- und Dienstleistungen	97.621,53	133.900	67.000
14	66	Abschreibungen	7.788,81		
15	71	Aufw.f. Zuweisungen und Zuschüsse s.bes.Finanzaufw	10.000,00		
19		Summe der ordentlichen Aufwendungen (Pos. 11 - 18)	764.334,01	133.900	67.000
20		Verwaltungsergebnis (Pos. 10 ./ Pos. 19)	722.071,63	129.900	65.000
24		Ordentliches Ergebnis (Pos. 20 + Pos. 23)	722.071,63	129.900	65.000
26	79	Außerordentliche Aufwendungen	4.659,93		
27		Außerordentliches Ergebnis (Pos. 25 ./ Pos. 26)	4.659,93		
28		Jahresergebnis (Pos. 24 + Pos. 27)	726.731,56	129.900	65.000

Haushaltsplan Stadt Kassel

Teilergebnishaushalt TeilHH 10007 Hauptabteilung				
Magistrat der Stadt Kassel				
Nr.	Beschreibung	Ergebnis 2010 in €	Ansatz 2011 in €	Ansatz 2012 in €
	Erträge			
53030000	Nebenerlöse aus Veranstaltungen			-1.500
53090200	Sonstige Verkaufserlöse	-4.130,00	-3.500	-500
54103000	Sonstige Zuweisungen des Landes	-10.000,00		
54810010	Erstattungen von Personalaufwendungen vom Land (eig)	-27.813,18		
54880030	Kostensätze für Reisekosten und ähnliches	-319,20	-500	
	SUMME ERTRÄGE	-42.262,38	-4.000	-2.000
	AUFWAND			
60700000	Aufwendungen für Berufskleidung, Arbeitsschuttmittel	1.487,42	1.550	
61692000	Unterhaltung/Instandhaltung Kleingeräte		100	100
61730500	Fremdreinigung ausschl. -65-	737,19		720
61792600	Kfz-Kosten, Haltung von Fahrzeugen	15.592,52	20.000	
62002000	Gehälter einschließlich Zulagen	455.683,24		
63010000	Dienst-, Amtsbezüge einschl. tarifliche Zulagen	71.065,73		
64020000	Arbeitgeberanteil zur Sozialversicherung Gehaltsbereich	92.258,06		
64720000	Zusatzversorgung Gehaltsbereich	29.904,36		
65900000	Übrige sonstige Personalaufwendungen	12,28		
66401000	Abschreibungen auf andere Anlagen	1.806,67		
66500000	Abschreibungen auf geringwertige Wirtschaftsgüter GWG	5.982,14		
67001050	Mieten für Gebäude ausschl. -65-	5.470,47	18.880	7.790
67001200	Mietnebenkosten ausschl. -65-	1.926,40	1.850	2.090
67102000	Mobilienleasing	25.193,52	31.000	
67790000	Aufwendungen für andere Beratungsleistungen	13.081,65	25.000	25.000
68100000	Aufw. für Zeitungen und Fachliteratur der Verwaltung und ähnl. Einr.	597,93	1.100	1.100
68500000	Reisekosten	2.490,25	4.420	700
68601010	Aufwendungen für Öffentlichkeitsarbeit	26.098,40	25.000	21.500
68620000	Aufwendungen für Gästebewirtung, Repräsentationen			1.500
68690000	Sonstige Aufwendungen für Repräsentation	4.895,78	5.000	6.500
69090010	Versicherungsbeiträge, Umlagen -30-	50,00		
71112000	Weiterleitung von Zuschüssen	10.000,00		
79413000	Verluste aus der Veräußerung von anderen Anlagen BGA	249,55		
79703000	periodenfremde Aufwendungen Versicherungumlage	4.410,38		
	SUMME AUFWAND	768.993,94	133.900	67.000
	SALDO ERTRAG/AUFWAND	726.731,56	129.900	65.000
Erläuterungen				
zu Sachkonto 530300000				
Erträge aus Bürgersaalvermietung				
zu Sachkonto 530300000				
Erträge aus Werbung für 63% - Wanderung				
zu Sachkonto 677900000				
Erstellung von Gutachten im Rahmen der Kommunalen Entwicklung				
zu Sachkonto 677900000				
Aufwendungen für Beratungsleistungen im Zukunftsbüro im Rahmen des Demografischen Wandel und Bürgerschaftliches Engagement				

Haushaltsplan Stadt Kassel

Teilergebnishaushalt TeilHH 10007 Hauptabteilung

Magistrat der Stadt Kassel

zu Sachkonto 686010100, KST 100 00 605

Durchführung 63%- Wanderung und Erstellung von Neubürgermappen

zu Sachkonto 686010100, KST 100 00 608

Öffentlichkeitsarbeit im Rahmen "Demografie", Fach- und Bürgerforen,
Veranstaltungen, Zukunftswerkstätten, Ausbau des bürgerlichen Engagements

zu Sachkonto 686200000, KST 100 00 608

Erstellungskosten Ehrenamtskarte

zu Sachkonto 686900000

Veranstaltungen im Rahmen "Modellregion Integration",
Übersetzungen, Erstellung Internetseite zur Integration

Haushaltsplan Stadt Kassel

Teilergebnishaushalt TeilHH 10008 Presse- und Öffentlichkeitsarbeit					
Magistrat der Stadt Kassel					
Position	Konto	Bezeichnung	Ergebnis 2010 in €	Ansatz 2011 in €	Ansatz 2012 in €
09	53	Sonstige ordentliche Erträge	-13.958,63	-9.000	-2.500
10		Summe der ordentlichen Erträge (Pos. 1 - 9)	-13.958,63	-9.000	-2.500
11	62,63,640- 643,647-649,65	Personalaufwendungen	289.726,14		
13	60,61,67-69	Aufwendungen für Sach- und Dienstleistungen	165.816,20	277.450	371.950
14	66	Abschreibungen	425,05		
19		Summe der ordentlichen Aufwendungen (Pos. 11 - 18)	455.967,39	277.450	371.950
20		Verwaltungsergebnis (Pos. 10 ./. Pos. 19)	442.008,76	268.450	369.450
24		Ordentliches Ergebnis (Pos. 20 + Pos. 23)	442.008,76	268.450	369.450
26	79	Außerordentliche Aufwendungen	2,00		
27		Außerordentliches Ergebnis (Pos. 25 ./. Pos. 26)	2,00		
28		Jahresergebnis (Pos. 24 + Pos. 27)	442.010,76	268.450	369.450

Haushaltsplan Stadt Kassel

Teilergebnishaushalt TeilHH 10008 Presse- und Öffentlichkeitsarbeit				
Magistrat der Stadt Kassel				
Nr.	Beschreibung	Ergebnis 2010 in €	Ansatz 2011 in €	Ansatz 2012 in €
	Erträge			
53098000	Sonstige Nebenerlöse	-13.958,63	-9.000	-2.500
	SUMME ERTRÄGE	-13.958,63	-9.000	-2.500
	AUFWAND			
61792500	EDV-Kosten, Dienstleistungen	55.351,27	108.650	118.150
62002000	Gehälter einschließlich Zulagen	227.431,84		
63010000	Dienst-, Amtsbezüge einschl. tarifliche Zulagen	876,78		
64020000	Arbeitgeberanteil zur Sozialversicherung Gehaltsbereich	45.990,70		
64720000	Zusatzversorgung Gehaltsbereich	15.420,68		
65900000	Übrige sonstige Personalaufwendungen	6,14		
66401000	Abschreibungen auf andere Anlagen	425,05		
67200000	Lizenzen und Konzessionen	6.753,02	10.000	10.000
68100000	Aufw. für Zeitungen und Fachliteratur der Verwaltung und ähnl. Einr.	8.147,52	7.000	8.000
68400000	amtliche Bekanntmachungen	18.253,12	19.000	
68500000	Reisekosten	1.243,45	2.000	2.000
68601010	Aufwendungen für Öffentlichkeitsarbeit	61.682,45	105.000	220.000
68620000	Aufwendungen für Gästebewirtung, Repräsentationen	12.911,37	24.000	12.000
68690000	Sonstige Aufwendungen für Repräsentation	1.324,00	1.000	1.000
68800000	Aufwendungen für Fort- und Weiterbildung	150,00	800	800
79413000	Verluste aus der Veräußerung von anderen Anlagen BGA	2,00		
	SUMME AUFWAND	455.969,39	277.450	371.950
	SALDO ERTRAG/AUFWAND	442.010,76	268.450	369.450
Erläuterungen				
<p>Sowohl im Teilhaushalt 11002 als auch im Teilhaushalt 10008 sind Mittel für den Internetauftritt der Stadt Kassel veranschlagt. Die getrennte Veranschlagung ergibt sich aus den unterschiedlichen Zielsetzungen. Die Mittel im Teilhaushalt 10008 dienen der Umsetzung von Maßnahmen im Rahmen der Presse- und Öffentlichkeitsarbeit. Die Mittel im Teilhaushalt 11002 werden für die Umsetzung von Maßnahmen im Bereich E-Government (z.B. Bereitstellung von Online-Services) benötigt.</p>				
zu Sachkonto 530980000				
Erträge aus Internetauftritt Kassel Tourist				
zu Sachkonto 617925000, KST 100 00 706				
Datenpflegekosten, Fotogalerie "Woche im Rathaus" , Videoproduktion im Offenen Kanal, Ankauf von Bildern, Zusammenlegung kassel. de und stadt-kassel.de Veranstaltungskalender Datenaustausch Nordhessen				
zu Sachkonto 686010100, KST 100 00 705				
Grundkosten für Pressearbeit, Vorbereitung Stadtjubiläum 2013, Corporate Design Entwicklung (Optische Neuentwicklung der Präsentation der Stadt Kassel), Städt. Anteil zur Erstellung der "MERIAN"-Hefte für Journalisten zur documenta 2013				
zu Sachkonto 686200000, KST 100 00 705				
Veranstaltungen des Kassel - Beirats				

Haushaltsplan Stadt Kassel

Teilergebnishaushalt TeilHH 10009 Service Gesamtverwaltung					
Magistrat der Stadt Kassel					
Position	Konto	Bezeichnung	Ergebnis 2010 in €	Ansatz 2011 in €	Ansatz 2012 in €
01	50	Privatrechtliche Leistungsentgelte	-326.519,26	-325.580	
02	51	Öffentlich-rechtliche Leistungsentgelte	-77,01		
03	548-549	Kostensersatzleistungen und -erstattungen	-184.096,53		-40.500
09	53	Sonstige ordentliche Erträge	-131.751,84	-129.460	-455.350
10		Summe der ordentlichen Erträge (Pos. 1 - 9)	-642.444,64	-455.040	-495.850
11	62,63,640- 643,647-649,65	Personalaufwendungen	633.212,36		
13	60,61,67-69	Aufwendungen für Sach- und Dienstleistungen	1.473.591,55	1.627.005	1.519.200
14	66	Abschreibungen	42.888,16		
19		Summe der ordentlichen Aufwendungen (Pos. 11 - 18)	2.149.692,07	1.627.005	1.519.200
20		Verwaltungsergebnis (Pos. 10 ./. Pos. 19)	1.507.247,43	1.171.965	1.023.350
24		Ordentliches Ergebnis (Pos. 20 + Pos. 23)	1.507.247,43	1.171.965	1.023.350
25	59	Außerordentliche Erträge	-1.283,84	-150	-150
26	79	Außerordentliche Aufwendungen	3.885,04		
27		Außerordentliches Ergebnis (Pos. 25 ./. Pos. 26)	2.601,20	-150	-150
28		Jahresergebnis (Pos. 24 + Pos. 27)	1.509.848,63	1.171.815	1.023.200

Haushaltsplan Stadt Kassel

Teilergebnishaushalt TeilHH 10009 Service Gesamtverwaltung				
Magistrat der Stadt Kassel				
Nr.	Beschreibung	Ergebnis 2010 in €	Ansatz 2011 in €	Ansatz 2012 in €
	Erträge			
50030110	Mietertrag nicht steuerbar ausschl. -65-	-174.598,04	-174.600	
50030210	Mietnebenertrag, nicht steuerbar, ausschließlich -65-	-151.921,22	-150.980	
51500000	Erträge aus Bußgeldern und Verwarnungen	-77,01		
53002100	Mieten (Nebenerlöse), nicht steuerbar	-83.201,47	-85.000	-81.250
53002110	Mieten -nicht steuerbar- (Nebenerlöse) auss. -65-			-174.600
53002210	Miet-Nk. -nicht steuerbar- (Nebenerl.) auss. -65-			-150.980
53020010	Nebenerlöse aus Energielieferungen ausschließlich -65-	-31,95		
53030000	Nebenerlöse aus Veranstaltungen	-1.005,10	-1.500	
53040000	Nebenerlöse aus Ablieferung aus Nebentätigkeiten	-11,66		
53090200	Sonstige Verkaufserlöse	-2.270,00	-2.500	-5.500
53099000	Sonstige Erträge	-51,13		
53310000	Erstattungen aus verauslagten Versicherungsleistungen	-1.380,53		
53990010	Sonst. betriebliche Erträge (int. Leistung), Verwaltungskostenanteile	-43.800,00	-40.460	-43.020
54800100	Erstattungen vom Bund	-137.293,13		
54880030	Kostensätze für Reisekosten und ähnliches			-500
54900000	Andere Kostensatzleistungen und Erstattungen	-46.803,40		-40.000
59120200	Erträge aus Vermögensveräußerung von bewegl. Vermögen	-240,50	-150	-150
59890010	Periodenfremde Erträge Energie	-1.043,34		
	SUMME ERTRÄGE	-643.728,48	-455.190	-496.000
	AUFWAND			
60100010	Aufwand für Büromaterial, Drucksachen der Verwaltung	279.046,67	204.500	275.000
60501000	Energie gesamt	502.561,34	488.665	520.000
60700000	Aufwendungen für Berufskleidung, Arbeitsschuttmittel	1.573,47	2.100	3.300
60801000	Sonstiger Materialaufwand gesamt	12.341,46	325.000	500
60810100	Reinigungsmaterial Eigenreinigung ausschließlich -65-	20.400,14	19.500	22.500
61301000	Aufwandsentschädigung und sonstige Fremdleistungen gesamt	250,00	10.000	100
61310000	Aufwandseentschädigung ehrenamtlich Tätige, soweit nicht Hkto 678	2.845,00		
61400000	Frachten und Fremdlager inkl. Vers. u.a. Nebenleistungen	91.752,03	82.750	81.250
61630000	Instandhaltung von Einrichtungen und Ausstattungen	100.542,09	50.000	70.000
61692000	Unterhaltung/Instandhaltung Kleingeräte	3.466,81	7.100	5.100
61710000	Aufwendungen für Fremddienstleistungen	76.213,17	80.000	80.000
61730500	Fremdreinigung ausschl. -65-	75.952,23	17.760	69.030
61731100	Winterdienst ausschl. -65-	5.325,48	660	5.600
61792000	Bewachungskosten	71.572,71	77.000	90.000
61792010	Bewachungskosten ausschl. -65-	5.123,00	9.050	5.900
61792500	EDV-Kosten, Dienstleistungen	14.824,12	46.000	5.000
61792600	Kfz-Kosten, Haltung von Fahrzeugen			20.000
62001000	Löhne für geleistete Arbeitszeit einschl. Zulagen	58.137,46		
62002000	Gehälter einschließlich Zulagen	277.158,91		
63010000	Dienst-, Amtsbezüge einschl. tarifliche Zulagen	203.678,42		
64010000	Arbeitgeberanteil zur Sozialversicherung Entgeltbereich	14.312,30		
64020000	Arbeitgeberanteil zur Sozialversicherung Gehaltsbereich	55.904,39		
64710000	Zusatzversorgung Lohnbereich	4.907,59		
64720000	Zusatzversorgung Gehaltsbereich	18.428,66		
65900000	Übrige sonstige Personalaufwendungen	684,63		
66401000	Abschreibungen auf andere Anlagen	22.150,18		
66500000	Abschreibungen auf geringwertige Wirtschaftsgüter GWG	20.737,98		

Haushaltsplan Stadt Kassel

Teilergebnishaushalt TeilHH 10009 Service Gesamtverwaltung

Magistrat der Stadt Kassel

Nr.	Beschreibung	Ergebnis 2010 in €	Ansatz 2011 in €	Ansatz 2012 in €
67001050	Mieten für Gebäude ausschl. -65-	19.759,20	21.740	21.340
67001200	Mietnebenkosten ausschl. -65-	14.837,86	40	16.030
67100000	Leasing	47.131,30	68.000	75.000
67102000	Mobilienleasing			27.000
67200000	Lizenzen und Konzessionen			6.000
67301020	Grundbesitzabgaben ausschl. -65-	108.625,36	103.600	101.460
67301110	Sonstige Gebühren für Grundstücke und Gebäude ausschließlich -65-	7.802,41	7.290	6.590
68100000	Aufw. für Zeitungen und Fachliteratur der Verwaltung und ähnl. Einr.	1.300,00	1.150	1.200
68200000	Porto und Versandkosten	692,68		
68500000	Reisekosten	896,82	1.100	1.300
68601010	Aufwendungen für Öffentlichkeitsarbeit			4.000
69090010	Versicherungsbeiträge, Umlagen -30-	7.406,32		
69930010	Andere sonstige betriebliche Aufwendungen	1.349,88	4.000	6.000
79701000	Periodenfremde Aufwendungen Energie	3.885,04		
	SUMME AUFWAND	2.153.577,11	1.627.005	1.519.200
	SALDO ERTRAG/AUFWAND	1.509.848,63	1.171.815	1.023.200

Erläuterungen

zu Sachkonto 530021000

Mieterträge für Rathausparkplätze städt. Mitarbeiter

zu Sachkonto 530902000

Erträge aus Versand von Ausschreibungsunterlagen

zu Sachkonto 530902000, KST 100 00 811

Erträge aus Mitarbeiter- und Anlieferfest

zu Sachkonto 549000000

Erstattung von Druckaufträgen

zu Sachkonto 601000100, KST 100 00 805

Vertragliche Leistungen für Kopier-Multifunktionssysteme (DMS) und Lieferungen Kopierpapier für die Gesamtverwaltung

zu Sachkonto 616300000

Reparaturen von Büroeinrichtungen, Ersatzteile zur Instandsetzung von Büromöbeln für die Gesamtverwaltung

zu Sachkonto 61792000, KST 100 00 807

Bewachungskosten Rathaus und Pförtnerdienste Vestibül und Hofeinfahrt

zu Sachkonto 617925000, KST 100 00 809

Datenpflegekosten PC-Wahl

zu Sachkonto 617926000, KST 100 00 812

Wartungskosten und Kraftstoffe für Dienstwagen

zu Sachkonto 671000000, KST 100 00 806

Leasingverträge Zusammentragsystem, Farbkopierer,
Schwarz-Weiß-Kopierer Druckerei, Laserdrucksystem für Setzerei

zu Sachkonto 671020000, KST 100 00 812

Leasingkosten für Dienstwagen KS-FB 810, KS-FB 820, KS-FB 840

Haushaltsplan Stadt Kassel

Teilergebnishaushalt TeilHH 10009 Service Gesamtverwaltung

Magistrat der Stadt Kassel

zu Sachkonto 686010100, KST 100 00 811

Kosten für die Durchführung Mitarbeiter- und Anliegerfest

zu Sachkonto 699300100

Erstellung von Schildern und Wegweisern,

Kauf von Weihnachtsbäumen für die Gesamtverwaltung

Haushaltsplan Stadt Kassel

Teilergebnishaushalt TeilHH 10010 Personaldienstleistungen

Magistrat der Stadt Kassel

Position	Konto	Bezeichnung	Ergebnis 2010 in €	Ansatz 2011 in €	Ansatz 2012 in €
03	548-549	Kostenersatzleistungen und -erstattungen	-119.214,49	-114.000	-113.600
09	53	Sonstige ordentliche Erträge	-123.130,74	-125.065	-121.840
10		Summe der ordentlichen Erträge (Pos. 1 - 9)	-242.345,23	-239.065	-235.440
11	62,63,640- 643,647-649,65	Personalaufwendungen	301.002,06	20.000	20.000
13	60,61,67-69	Aufwendungen für Sach- und Dienstleistungen	111.923,48	136.300	123.850
14	66	Abschreibungen	18.813,32		
19		Summe der ordentlichen Aufwendungen (Pos. 11 - 18)	431.738,86	156.300	143.850
20		Verwaltungsergebnis (Pos. 10 ./. Pos. 19)	189.393,63	-82.765	-91.590
24		Ordentliches Ergebnis (Pos. 20 + Pos. 23)	189.393,63	-82.765	-91.590
28		Jahresergebnis (Pos. 24 + Pos. 27)	189.393,63	-82.765	-91.590

Haushaltsplan Stadt Kassel

Teilergebnishaushalt TeilHH 10010 Personaldienstleistungen				
Magistrat der Stadt Kassel				
Nr.	Beschreibung	Ergebnis 2010 in €	Ansatz 2011 in €	Ansatz 2012 in €
	Erträge			
53990010	Sonst. betriebliche Erträge (int. Leistung), Verwaltungskostenanteile	-123.130,74	-125.065	-121.840
54820000	Kostenerstattungen von Gemeinden/GV	-649,12	-4.000	-500
54820028	Erstattungen von Personalaufwendungen Gem./GV	-75.663,76	-75.000	-75.000
54820070	Erstattungen vom Landkreis Kassel	-17.449,27	-15.000	-13.100
54860041	Sonstige Kostenersätze, Erstattungen gesamt, Kommunen	-5.340,00		-5.000
54880050	Sonstige Kostenersätze und Erstattungen gesamt	-20.112,34	-20.000	-20.000
	SUMME ERTRÄGE	-242.345,23	-239.065	-235.440
	AUFWAND			
60100010	Aufwand für Büromaterial, Drucksachen der Verwaltung	2.520,90	5.400	5.400
60302000	Praxis- und Laborbedarf, Arzneimittel	29.430,62	36.000	36.000
60501000	Energie gesamt	4.791,51	4.400	4.800
60700000	Aufwendungen für Berufskleidung, Arbeitsschutzmittel	425,75	260	260
60810100	Reinigungsmaterial Eigenreinigung ausschließlich -65-	44,97		
61692000	Unterhaltung/Instandhaltung Kleingeräte	2.114,47	1.600	1.600
61730500	Fremdreinigung ausschl. -65-	9.291,40	8.680	9.670
61790000	Andere sonstige Aufwendungen für bezogene Leistungen	7.437,50		
62002000	Gehälter einschließlich Zulagen	193.271,94		
63010000	Dienst-, Amtsbezüge einschl. tarifliche Zulagen	39.623,97		
64020000	Arbeitgeberanteil zur Sozialversicherung Gehaltsbereich	42.067,92		
64720000	Zusatzversorgung Gehaltsbereich	13.306,90		
65090010	Aufwendungen für Betriebsarzt, Amtsarzt, Arbeitssicherheit	12.728,26	20.000	20.000
65900000	Übrige sonstige Personalaufwendungen	3,07		
66401000	Abschreibungen auf andere Anlagen	13.119,91		
66500000	Abschreibungen auf geringwertige Wirtschaftsgüter GWG	5.693,41		
67001050	Mieten für Gebäude ausschl. -65-	30.195,04	47.480	34.080
67001200	Mietnebenkosten ausschl. -65-	11.764,45	13.180	12.710
67200000	Lizenzen und Konzessionen	1.796,90	5.400	5.400
67301110	Sonstige Gebühren für Grundstücke und Gebäude ausschließlich -65-	129,77	110	140
67790000	Aufwendungen für andere Beratungsleistungen	133,01	250	250
68100000	Aufw. für Zeitungen und Fachliteratur der Verwaltung und ähnl. Einr.	10.689,56	11.600	11.600
68500000	Reisekosten	709,85	1.200	1.200
69100000	Beiträge Wirtschaftsverbände, Berufsvertr. und sonstige Verbände	250,00	490	490
69930010	Andere sonstige betriebliche Aufwendungen	197,78	250	250
	SUMME AUFWAND	431.738,86	156.300	143.850
	SALDO ERTRAG/AUFWAND	189.393,63	-82.765	-91.590
Erläuterungen				
zu Sachkonto 548200000, KST 100 00 906				
Erstattung von Untersuchungs- und Impfkosten von externen Betrieben				
zu Sachkonto 548200280				
Erstattung von Personalkosten für Leistungen im Rahmen des Betriebsärztlichen Dienstes				
zu Sachkonto 548200700				
Erstattung Sachkosten für Leistungen für den Landkreis im Rahmen des Betriebsärztlichen Dienstes				
zu Sachkonto 548600410				

Haushaltsplan Stadt Kassel

Teilergebnishaushalt TeilHH 10010 Personaldienstleistungen

Magistrat der Stadt Kassel

Erstattung von Untersuchungskosten des Betriebsärztlichen Dienstes für AGIL Landkreis

zu Sachkonto 548800500

Erstattung von Untersuchungskosten des Betriebsärztlichen Dienstes für AFK

zu Sachkonto 650900100

Untersuchungskosten und Impfkosten städt. Mitarbeiter durch externe Ärzte

zu Sachkonto 672000000

Lizenzkosten für Programm E-Learning des Arbeitssicherheitsdienstes

Haushaltsplan Stadt Kassel

Teilergebnishaushalt TeilHH 10011 Einwohnerservice und Wahlen					
Magistrat der Stadt Kassel					
Position	Konto	Bezeichnung	Ergebnis 2010 in €	Ansatz 2011 in €	Ansatz 2012 in €
01	50	Privatrechtliche Leistungsentgelte	-6.879,94	-5.840	
02	51	Öffentlich-rechtliche Leistungsentgelte	-1.170.342,02	-1.724.000	-1.645.500
03	548-549	Kostenersatzleistungen und -erstattungen	-33,22	-500	-5.000
09	53	Sonstige ordentliche Erträge	-34.458,65	-30.000	-35.840
10		Summe der ordentlichen Erträge (Pos. 1 - 9)	-1.211.713,83	-1.760.340	-1.686.340
11	62,63,640- 643,647-649,65	Personalaufwendungen	1.373.561,33		
13	60,61,67-69	Aufwendungen für Sach- und Dienstleistungen	125.649,36	122.710	118.764
14	66	Abschreibungen	30.180,19		
15	71	Aufw.f. Zuweisungen und Zuschüsse s.bes.Finanzaufw	619.319,03	1.063.000	1.073.000
19		Summe der ordentlichen Aufwendungen (Pos. 11 - 18)	2.148.709,91	1.185.710	1.191.764
20		Verwaltungsergebnis (Pos. 10 ./. Pos. 19)	936.996,08	-574.630	-494.576
24		Ordentliches Ergebnis (Pos. 20 + Pos. 23)	936.996,08	-574.630	-494.576
26	79	Außerordentliche Aufwendungen	468,42		
27		Außerordentliches Ergebnis (Pos. 25 ./. Pos. 26)	468,42		
28		Jahresergebnis (Pos. 24 + Pos. 27)	937.464,50	-574.630	-494.576

Haushaltsplan Stadt Kassel

Teilergebnishaushalt TeilHH 10011 Einwohnerservice und Wahlen				
Magistrat der Stadt Kassel				
Nr.	Beschreibung	Ergebnis 2010 in €	Ansatz 2011 in €	Ansatz 2012 in €
	Erträge			
50030110	Mietertrag nicht steuerbar ausschl. -65-	-2.203,08	-2.200	
50030210	Mietnebenertrag, nicht steuerbar, ausschließlich -65-	-4.676,86	-3.640	
51001100	Verwaltungsgebühren (Personalausweise)	-682.290,98	-1.150.000	-1.160.000
51001110	Verwaltungsgebühren (Bundesanteil Führungszeugnisse)	-60.202,84	-50.000	-60.000
51010000	Öffentlich rechtliche Verwaltungsgebühren	-401.217,23	-500.000	-400.000
51100000	Öffentlich rechtliche Benutzungsgebühren	-8,00		
51100010	Benutzungsentgelte	-10.732,97	-9.000	-10.000
51100100	Einnahmen aus Porto/Fax Geburtenregister	-831,50		-500
51500000	Erträge aus Bußgeldern und Verwarnungen	-15.058,50	-15.000	-15.000
53002110	Mieten -nicht steuerbar- (Nebenerlöse) auss. -65-			-2.200
53002210	Miet-Nk. -nicht steuerbar- (Nebenerl.) auss. -65-			-3.640
53098000	Sonstige Nebenerlöse	-34.458,65	-30.000	-30.000
54800010	Erstattungen von Personalaufwendungen vom Bund (eig)			-5.000
54810010	Erstattungen von Personalaufwendungen vom Land (eig)	-33,22		
54811110	Einnahmen aus Porto/Fax Geburtenregister		-500	
	SUMME ERTRÄGE	-1.211.713,83	-1.760.340	-1.686.340
	AUFWAND			
60100010	Aufwand für Büromaterial, Drucksachen der Verwaltung	19.399,80	14.000	16.000
60501000	Energie gesamt	10.026,31	12.240	9.810
60501200	Energieaufwand ausschl. -65-	1.227,00	1.360	1.340
60690000	Sonstige Aufwendungen für Reparatur und Instandhaltung		520	520
60810000	Reinigungsmaterial	2,76	70	70
60890000	Übriger sonstiger Materialaufwand	28.020,31	30.000	30.000
61692000	Unterhaltung/Instandhaltung Kleingeräte	628,76	900	900
61730500	Fremdreinigung ausschl. -65-	11.546,04	10.760	11.030
61731100	Winterdienst ausschl. -65-	188,00	180	200
61790000	Andere sonstige Aufwendungen für bezogene Leistungen		3.500	3.500
61792010	Bewachungskosten ausschl. -65-	4.144,00		4.770
62002000	Gehälter einschließlich Zulagen	661.918,68		
63010000	Dienst-, Amtsbezüge einschl. tarifliche Zulagen	529.291,21		
64020000	Arbeitgeberanteil zur Sozialversicherung Gehaltsbereich	136.726,95		
64720000	Zusatzversorgung Gehaltsbereich	45.259,66		
65900000	Übrige sonstige Personalaufwendungen	364,83		
66300000	Abschreibungen auf technische Anlagen und Maschinen	11.745,00		
66401000	Abschreibungen auf andere Anlagen	601,63		
66500000	Abschreibungen auf geringwertige Wirtschaftsgüter GWG	15.967,40		
66720000	Einzelwertberichtigung	1.866,16		
67001050	Mieten für Gebäude ausschl. -65-	31.883,28	35.080	21.040
67001200	Mietnebenkosten ausschl. -65-	9.395,43	6.800	10.200
67301020	Grundbesitzabgaben ausschl. -65-	3.644,61	1.600	3.780
67301110	Sonstige Gebühren für Grundstücke und Gebäude ausschließlich -65-	119,74		130
68100000	Aufw. für Zeitungen und Fachliteratur der Verwaltung und ähnl. Einr.	532,61	500	500
68500000	Reisekosten	2.774,98	3.000	2.824
68800000	Aufwendungen für Fort- und Weiterbildung	1.328,00	2.000	2.000
69090010	Versicherungsbeiträge, Umlagen -30-	587,73		
69200000	Aufwand für Schadensersatzleistungen	200,00	200	150
71120000	Allgemeine Finanzaufweisungen	59.183,23	50.000	60.000

Haushaltsplan Stadt Kassel

Teilergebnishaushalt TeilHH 10011 Einwohnerservice und Wahlen

Magistrat der Stadt Kassel

Nr.	Beschreibung	Ergebnis 2010 in €	Ansatz 2011 in €	Ansatz 2012 in €
71760000	Sonstige Erstattungen an sonstige öffentl. Sonderrechnungen	560.135,80	1.013.000	1.013.000
79413000	Verluste aus der Veräußerung von anderen Anlagen BGA	468,42		
	SUMME AUFWAND	2.149.178,33	1.185.710	1.191.764
	SALDO ERTRAG/AUFWAND	937.464,50	-574.630	-494.576

Erläuterungen

zu Sachkonto 608900000

Ankauf von Blankoausweisdokumenten und Begleitmaterial

zu Sachkonto 717600000

Erstattungen für Ausweise an die Bundesdruckerei

Haushaltsplan Stadt Kassel

Teilergebnishaushalt TeilHH 10012 Standesamt					
Magistrat der Stadt Kassel					
Position	Konto	Bezeichnung	Ergebnis 2010 in €	Ansatz 2011 in €	Ansatz 2012 in €
02	51	Öffentlich-rechtliche Leistungsentgelte	-374.507,45	-350.000	-372.000
03	548-549	Kostenersatzleistungen und -erstattungen		-2.000	
09	53	Sonstige ordentliche Erträge	-25.158,10	-22.100	-23.000
10		Summe der ordentlichen Erträge (Pos. 1 - 9)	-399.665,55	-374.100	-395.000
11	62,63,640- 643,647-649,65	Personalaufwendungen	754.377,37		
13	60,61,67-69	Aufwendungen für Sach- und Dienstleistungen	25.041,71	34.420	33.460
14	66	Abschreibungen	743,77		
19		Summe der ordentlichen Aufwendungen (Pos. 11 - 18)	780.162,85	34.420	33.460
20		Verwaltungsergebnis (Pos. 10 ./ P0s. 19)	380.497,30	-339.680	-361.540
24		Ordentliches Ergebnis (Pos. 20 + Pos. 23)	380.497,30	-339.680	-361.540
28		Jahresergebnis (Pos. 24 + Pos. 27)	380.497,30	-339.680	-361.540

Haushaltsplan Stadt Kassel

Teilergebnishaushalt TeilHH 10012 Standesamt

Magistrat der Stadt Kassel

Nr.	Beschreibung	Ergebnis 2010 in €	Ansatz 2011 in €	Ansatz 2012 in €
	Erträge			
51010000	Öffentlich rechtliche Verwaltungsgebühren	-372.179,13	-350.000	-370.000
51100100	Einnahmen aus Porto/Fax Geburtenregister	-2.328,32		-2.000
53090010	Verkaufserlöse Stammbücher	-11.887,00	-10.000	-10.000
53098000	Sonstige Nebenerlöse	-13.271,10	-12.100	-13.000
54811110	Einnahmen aus Porto/Fax Geburtenregister		-2.000	
	SUMME ERTRÄGE	-399.665,55	-374.100	-395.000
	AUFWAND			
60100010	Aufwand für Büromaterial, Drucksachen der Verwaltung	8.297,54	13.000	13.000
60700000	Aufwendungen für Berufskleidung, Arbeitsschutzmittel		600	600
60810000	Reinigungsmaterial	59,96	30	30
60890000	Übriger sonstiger Materialaufwand	8.372,02	10.000	10.000
61692000	Unterhaltung/Instandhaltung Kleingeräte	236,33	380	380
62002000	Gehälter einschließlich Zulagen	238.732,24		
63010000	Dienst-, Amtsbezüge einschl. tarifliche Zulagen	450.713,29		
64020000	Arbeitgeberanteil zur Sozialversicherung Gehaltsbereich	48.683,71		
64720000	Zusatzversorgung Gehaltsbereich	15.776,73		
65900000	Übrige sonstige Personalaufwendungen	471,40		
66401000	Abschreibungen auf andere Anlagen	42,00		
66500000	Abschreibungen auf geringwertige Wirtschaftsgüter GWG	84,27		
66720000	Einzelwertberichtigung	617,50		
67200000	Lizenzen und Konzessionen	32,99		
68100000	Aufw. für Zeitungen und Fachliteratur der Verwaltung und ähnl. Einr.	2.579,42	4.000	3.000
68500000	Reisekosten	751,01	1.000	1.000
68690000	Sonstige Aufwendungen für Repräsentation	1.091,99	1.000	1.000
68800000	Aufwendungen für Fort- und Weiterbildung	3.220,45	4.000	4.000
69100000	Beiträge Wirtschaftsverbände, Berufsvertr. und sonstige Verbände	400,00	400	400
69200000	Aufwand für Schadensersatzleistungen		10	50
	SUMME AUFWAND	780.162,85	34.420	33.460
	SALDO ERTRAG/AUFWAND	380.497,30	-339.680	-361.540

Erläuterungen

zu Sachkonto 510100000

Erträge Verwaltungsgebühren Standesamt, Staatsangehörigkeitsstelle und Einwohnerservice

Haushaltsplan Stadt Kassel

Teilergebnishaushalt Amt 110 Personal- und Organisationsamt					
Magistrat der Stadt Kassel					
Position	Konto	Bezeichnung	Ergebnis 2010 in €	Ansatz 2011 in €	Ansatz 2012 in €
01	50	Privatrechtliche Leistungsentgelte	-1.469,20		
02	51	Öffentlich-rechtliche Leistungsentgelte	-1.400,00		
03	548-549	Kostensersatzleistungen und -erstattungen	-509.330,44	-647.020	-323.400
09	53	Sonstige ordentliche Erträge	-385.438,96	-389.660	-365.910
10		Summe der ordentlichen Erträge (Pos. 1 - 9)	-897.638,60	-1.036.680	-689.310
11	62,63,640- 643,647-649,65	Personalaufwendungen	4.299.116,12	3.851.010	4.364.870
13	60,61,67-69	Aufwendungen für Sach- und Dienstleistungen	4.018.088,35	4.601.780	4.568.470
14	66	Abschreibungen	77.987,85	520.250	261.223
15	71	Aufw.f. Zuweisungen und Zuschüsse s.bes.Finanzaufw	225.769,65	232.000	232.000
16	73	Steueraufw.einschl.Aufw.a.ges.Uml.verpfl.	18.723,86	20.000	23.500
19		Summe der ordentlichen Aufwendungen (Pos. 11 - 18)	8.639.685,83	9.225.040	9.450.063
20		Verwaltungsergebnis (Pos. 10 ./. Pos. 19)	7.742.047,23	8.188.360	8.760.753
24		Ordentliches Ergebnis (Pos. 20 + Pos. 23)	7.742.047,23	8.188.360	8.760.753
25	59	Außerordentliche Erträge	-8.159,46		
26	79	Außerordentliche Aufwendungen	72.016,42		
27		Außerordentliches Ergebnis (Pos. 25 ./. Pos. 26)	63.856,96		
28		Jahresergebnis (Pos. 24 + Pos. 27)	7.805.904,19	8.188.360	8.760.753

Haushaltsplan Stadt Kassel

Teilergebnishaushalt Amt 110 Personal- und Organisationsamt				
Magistrat der Stadt Kassel				
Nr.	Beschreibung	Ergebnis 2010 in €	Ansatz 2011 in €	Ansatz 2012 in €
	Erträge			
50030210	Mietnebenertrag, nicht steuerbar, ausschließlich -65-	-1.469,20		
51500000	Erträge aus Bußgeldern und Verwarnungen	-1.400,00		
53002100	Mieten (Nebenerlöse), nicht steuerbar	-63.737,08	-73.100	-48.100
53002200	Mietennebenkosten (Nebenerlöse), nicht steuerbar	-13.010,19	-15.500	-9.700
53090200	Sonstige Verkaufserlöse	-4.338,00		
53098000	Sonstige Nebenerlöse	-1.669,44	-700	-700
53300000	Erträge aus Schadensersatzleistungen	-1.565,05		
53800220	Auflösung Rückstellungen für Altersteilzeit Beschäftigte	-182,00		
53990010	Sonst. betriebliche Erträge (int. Leistung), Verwaltungskostenanteile	-86.143,45	-89.500	-96.500
53990090	Sonst. betriebliche Erträge (int. Leistung), Lieferung und Leistung	-214.793,75	-210.860	-210.910
54800010	Erstattungen von Personalaufwendungen vom Bund (eig)	-299.586,42	-262.300	
54810000	Kostenerstattungen vom Land	-840,76	-144.000	-100.800
54810010	Erstattungen von Personalaufwendungen vom Land (eig)		-55.320	-37.200
54820070	Erstattungen vom Landkreis Kassel	-5.400,00	-5.400	-5.400
54850000	Kostenerstattungen von verbundenen Unternehmen, SV und Bet.	-246,40		
54860041	Sonstige Kostenersätze, Erstattungen gesamt, Kommunen	-181.563,15	-180.000	-180.000
54870000	Kostenerstattungen von privaten Unternehmen	-289,43		
54880000	Kostenerstattungen von übrigen Bereichen	-17.428,95		
54880010	Erst. von Personalaufw. von übrigen Bereichen	-3.779,33		
54880030	Kostenersätze für Reisekosten und ähnliches	-17,50		
54880040	Sonst. Kosteners. und Erstattungen von übrigen Bereichen	-178,50		
59890000	Sonstige periodenfremde Erträge	-7.758,55		
59909000	Sonstige außerordentliche Erträge	-400,91		
	SUMME ERTRÄGE	-905.798,06	-1.036.680	-689.310
	AUFWAND			
60100010	Aufwand für Büromaterial, Drucksachen der Verwaltung	18.078,47	23.400	24.300
60501000	Energie gesamt	3.477,30	530	3.580
61310000	Aufwandseentschädigung ehrenamtlich Tätige, soweit nicht Hkto 678		146.000	10.000
61640000	Instandhaltung von Fahrzeugen	770,72	2.500	2.500
61692000	Unterhaltung/Instandhaltung Kleingeräte	593.231,48	628.220	746.600
61710000	Aufwendungen für Fremdensorgung		200	200
61730500	Fremdreinigung ausschl. -65-	4.909,63	5.420	5.840
61790000	Andere sonstige Aufwendungen für bezogene Leistungen	220.334,76	283.600	237.700
61792400	Kostenerstattungen für ADV-Verfahren	1.322.708,83	1.299.000	1.332.480
62001000	Löhne für geleistete Arbeitszeit einschl. Zulagen	146.666,15	135.100	
62002000	Gehälter einschließlich Zulagen	1.987.758,84	1.619.260	2.122.000
63010000	Dienst-, Amtsbezüge einschl. tarifliche Zulagen	1.548.753,89	1.559.050	1.610.250
64010000	Arbeitgeberanteil zur Sozialversicherung Entgeltbereich	26.511,99	21.200	
64020000	Arbeitgeberanteil zur Sozialversicherung Gehaltsbereich	385.798,15	323.300	409.400
64720000	Zusatzversorgung Gehaltsbereich	123.358,85	102.400	132.520
65010000	Aufwendungen für Personaleinstellungen	78.736,82	88.000	88.000
65900000	Übrige sonstige Personalaufwendungen	1.531,43	2.700	2.700
66110000	Abschreibungen auf Konzessionen u.a. Schutzrechte		129.750	40.434
66150000	Abschreib. auf aktivierte Investitionszuweisungen, -zuschüsse u. -beiträge	110,00	100	110
66401000	Abschreibungen auf andere Anlagen	30.039,70	40.000	31.779
66500000	Abschreibungen auf geringwertige Wirtschaftsgüter GWG	47.838,15	350.400	188.900
67001050	Mieten für Gebäude ausschl. -65-	33.563,22	36.920	36.240

Haushaltsplan Stadt Kassel

Teilergebnishaushalt Amt 110 Personal- und Organisationsamt

Magistrat der Stadt Kassel

Nr.	Beschreibung	Ergebnis 2010 in €	Ansatz 2011 in €	Ansatz 2012 in €
67001100	Mieten für bewegliche Vermögensgegenstände			441.520
67001200	Mietnebenkosten ausschl. -65-	12.452,66	13.680	13.460
67100000	Leasing	7.320,63	10.000	10.000
67102000	Mobilienleasing	709.505,92	899.500	503.160
67300000	Gebühren	12.799,88	16.000	12.000
67301110	Sonstige Gebühren für Grundstücke und Gebäude ausschließlich -65-	73,97	160	80
67710000	Aufwendungen für Sachverständige, Rechtsanwälte, Gerichtskosten	31.011,44	30.000	30.000
67790000	Aufwendungen für andere Beratungsleistungen	129.677,07	125.000	125.000
68100000	Aufw. für Zeitungen und Fachliteratur der Verwaltung und ähnl. Einr.	13.077,46	10.300	10.400
68200000	Porto und Versandkosten	12.683,23	26.100	13.100
68310000	Datenübertragungskosten	55.123,16	167.360	138.460
68320000	Telefonkosten	2.920,61	5.350	4.500
68321000	Telefonkosten ausschließlich -11-	8.907,22	21.380	13.380
68500000	Reisekosten	17.691,84	19.100	15.520
68601010	Aufwendungen für Öffentlichkeitsarbeit	6.413,49	6.000	6.000
68620000	Aufwendungen für Gästebewirtung, Repräsentationen			1.750
68800000	Aufwendungen für Fort- und Weiterbildung	741.642,15	763.050	764.600
68900000	Sonstige Aufwendungen für Kommunikation	14.751,33	16.000	16.000
69090010	Versicherungsbeiträge, Umlagen -30-	12.673,10	18.000	18.000
69100000	Beiträge Wirtschaftsverbände, Berufsvertr. und sonstige Verbände	23.806,70	22.510	25.800
69930010	Andere sonstige betriebliche Aufwendungen	3.982,08	2.000	1.800
69930100	Sonstige betriebliche Aufwendungen (interne Leistungen)	4.500,00	4.500	4.500
71740000	Sonstige Erst. an den sonstigen öffentl. Bereich	225.769,65	232.000	232.000
73550000	Aufwendungen aus steuerähnlichen Umlagen an Zweckverbände und dgl.	18.723,86	20.000	23.500
79413000	Verluste aus der Veräußerung von anderen Anlagen BGA	60.561,87		
79700000	Periodenfremde Aufwendungen	9.150,20		
79703000	periodenfremde Aufwendungen Versicherungsumlage	2.304,35		
	SUMME AUFWAND	8.711.702,25	9.225.040	9.450.063
	SALDO ERTRAG/AUFWAND	7.805.904,19	8.188.360	8.760.753

Erläuterungen

zu Sachkonto 548000100

Erstattungen der Bundesagentur für Arbeit enden aufgrund Auslaufen des Projekts Umwandlung von Arbeitsgelegenheiten in sozialversicherungspflichtige Beschäftigungsverhältnisse in 10/2011

zu Sachkonto 548100000, 548100100 und 613100000

Erstattungen und Aufwendungen für Zensus 2011

zu Sachkonto 671000000

Leasingkosten für Scanner/Kopierer

Haushaltsplan Stadt Kassel

Teilfinanzhaushalt -Investitionstätigkeit- Amt 110 Personal- und Organisationsamt

Magistrat der Stadt Kassel

Position	Bezeichnung	Ergebnis 2010 in €	Ansatz 2011 in €	Ansatz 2012 in €	VE 2012 in €	Ges-Ausz.- bedarf in €	bisher be- reitgest. in €
06	- Auszahlungen für Investitionen in das Sachanlagevermögen und immat. Anlagever.	-535.388,40	-499.500	-466.300		-5.099.850	-3.253.650
10	Summe investive Auszahlungen	-535.388,40	-499.500	-466.300		-5.099.850	-3.253.650
11	Saldo aus Investitionstätigkeit (Einz. ./ Ausz.)	-535.388,40	-499.500	-466.300		-5.099.850	-3.253.650

Haushaltsplan Stadt Kassel

Teilergebnishaushalt TeilHH 11001 Organisation					
Magistrat der Stadt Kassel					
Position	Konto	Bezeichnung	Ergebnis 2010 in €	Ansatz 2011 in €	Ansatz 2012 in €
03	548-549	Kostenersatzleistungen und -erstattungen	-567,50	-198.000	-138.000
09	53	Sonstige ordentliche Erträge	-4.831,60	-5.700	-5.700
10		Summe der ordentlichen Erträge (Pos. 1 - 9)	-5.399,10	-203.700	-143.700
11	62,63,640- 643,647-649,65	Personalaufwendungen	561.215,62		
13	60,61,67-69	Aufwendungen für Sach- und Dienstleistungen	153.046,76	147.050	146.700
14	66	Abschreibungen	637,20		
19		Summe der ordentlichen Aufwendungen (Pos. 11 - 18)	714.899,58	147.050	146.700
20		Verwaltungsergebnis (Pos. 10 ./. Pos. 19)	709.500,48	-56.650	3.000
24		Ordentliches Ergebnis (Pos. 20 + Pos. 23)	709.500,48	-56.650	3.000
26	79	Außerordentliche Aufwendungen	352,87		
27		Außerordentliches Ergebnis (Pos. 25 ./. Pos. 26)	352,87		
28		Jahresergebnis (Pos. 24 + Pos. 27)	709.853,35	-56.650	3.000

Haushaltsplan Stadt Kassel

Teilergebnishaushalt TeilHH 11001 Organisation

Magistrat der Stadt Kassel

Nr.	Beschreibung	Ergebnis 2010 in €	Ansatz 2011 in €	Ansatz 2012 in €
	Erträge			
53098000	Sonstige Nebenerlöse	-225,00	-200	-200
53990010	Sonst. betriebliche Erträge (int. Leistung), Verwaltungskostenanteile	-4.606,60	-5.500	-5.500
54810000	Kostenerstattungen vom Land	-389,00	-144.000	-100.800
54810010	Erstattungen von Personalaufwendungen vom Land (eig)		-54.000	-37.200
54880040	Sonst. Kosteners. und Erstattungen von übrigen Bereichen	-178,50		
	SUMME ERTRÄGE	-5.399,10	-203.700	-143.700
	AUFWAND			
61790000	Andere sonstige Aufwendungen für bezogene Leistungen	2.919,16	3.000	3.000
62002000	Gehälter einschließlich Zulagen	39.064,12		
63010000	Dienst-, Amtsbezüge einschl. tarifliche Zulagen	510.942,52		
64020000	Arbeitgeberanteil zur Sozialversicherung Gehaltsbereich	7.927,94		
64720000	Zusatzversorgung Gehaltsbereich	2.507,54		
65010000	Aufwendungen für Personaleinstellungen	773,50		
66150000	Abschreib. auf aktivierte Investitionszuweisungen, -zuschüsse u. -beiträge	110,00		
66401000	Abschreibungen auf andere Anlagen	288,13		
66500000	Abschreibungen auf geringwertige Wirtschaftsgüter GWG	239,07		
67790000	Aufwendungen für andere Beratungsleistungen	129.677,07	125.000	125.000
68500000	Reisekosten	8.091,07	8.000	6.400
68601010	Aufwendungen für Öffentlichkeitsarbeit	2.251,42	1.000	1.000
69100000	Beiträge Wirtschaftsverbände, Berufsvertr. und sonstige Verbände	10.021,70	10.050	11.300
69930010	Andere sonstige betriebliche Aufwendungen	86,34		
79413000	Verluste aus der Veräußerung von anderen Anlagen BGA	352,87		
	SUMME AUFWAND	715.252,45	147.050	146.700
	SALDO ERTRAG/AUFWAND	709.853,35	-56.650	3.000

Erläuterungen

zu Sachkonto 548100000 und 548100100

Sach- und Personalkostenerstattungen vom Land für Zensus 2011

zu Sachkonto 617900000

Aufwendungen für statistisches Datenmaterial von Dritten, z.B. Agentur für Arbeit, Kraftfahrtbundesamt

zu Sachkonto 677900000

Organisatorische Gutachten und Untersuchungen für die gesamte Stadtverwaltung

zu Sachkonto 686010100

Aufwendungen für Veröffentlichungen der Fachstelle Statistik (z.B. Broschüre "Kassel Daten", Jahresberichte, Sonderberichte, Straßenverzeichnis)

zu Sachkonto 691000000

Mitgliedsbeitrag für die Kommunale Gemeinschaftsstelle für Verwaltungsmanagement: 10.200 €

Mitgliedschaft bei der Anwendergemeinschaft "SIKURS" (Verfahren zur Erstellung von regionalisierten Bevölkerungsprognosen): 1.100 €

Haushaltsplan Stadt Kassel

Teilergebnishaushalt TeilHH 11002 Informations- u. Kommunikationstechnik					
Magistrat der Stadt Kassel					
Position	Konto	Bezeichnung	Ergebnis 2010 in €	Ansatz 2011 in €	Ansatz 2012 in €
03	548-549	Kostenersatzleistungen und -erstattungen	-187.252,58	-185.400	-185.400
09	53	Sonstige ordentliche Erträge	-213.350,70	-202.460	-202.460
10		Summe der ordentlichen Erträge (Pos. 1 - 9)	-400.603,28	-387.860	-387.860
11	62,63,640- 643,647-649,65	Personalaufwendungen	1.019.258,38		
13	60,61,67-69	Aufwendungen für Sach- und Dienstleistungen	3.013.921,69	3.426.760	3.525.210
14	66	Abschreibungen	20.282,43		
19		Summe der ordentlichen Aufwendungen (Pos. 11 - 18)	4.053.462,50	3.426.760	3.525.210
20		Verwaltungsergebnis (Pos. 10 ./ Pos. 19)	3.652.859,22	3.038.900	3.137.350
24		Ordentliches Ergebnis (Pos. 20 + Pos. 23)	3.652.859,22	3.038.900	3.137.350
25	59	Außerordentliche Erträge	-7.758,55		
26	79	Außerordentliche Aufwendungen	66.383,23		
27		Außerordentliches Ergebnis (Pos. 25 ./ Pos. 26)	58.624,68		
28		Jahresergebnis (Pos. 24 + Pos. 27)	3.711.483,90	3.038.900	3.137.350

Haushaltsplan Stadt Kassel

Teilergebnishaushalt TeilHH 11002 Informations- u. Kommunikationstechnik				
Magistrat der Stadt Kassel				
Nr.	Beschreibung	Ergebnis 2010 in €	Ansatz 2011 in €	Ansatz 2012 in €
	Erträge			
53090200	Sonstige Verkaufserlöse	-4.338,00		
53098000	Sonstige Nebenerlöse	-848,80		
53300000	Erträge aus Schadensersatzleistungen	-1.565,05		
53990090	Sonst. betriebliche Erträge (int. Leistung), Lieferung und Leistung	-206.598,85	-202.460	-202.460
54820070	Erstattungen vom Landkreis Kassel	-5.400,00	-5.400	-5.400
54860041	Sonstige Kostenersätze, Erstattungen gesamt, Kommunen	-181.563,15	-180.000	-180.000
54870000	Kostenerstattungen von privaten Unternehmen	-289,43		
59890000	Sonstige periodenfremde Erträge	-7.758,55		
	SUMME ERTRÄGE	-408.361,83	-387.860	-387.860
	AUFWAND			
60100010	Aufwand für Büromaterial, Drucksachen der Verwaltung	883,76	2.000	2.000
61640000	Instandhaltung von Fahrzeugen	770,72	2.500	2.500
61692000	Unterhaltung/Instandhaltung Kleingeräte	593.231,48	627.320	745.700
61710000	Aufwendungen für Fremdensorgung		200	200
61790000	Andere sonstige Aufwendungen für bezogene Leistungen	217.415,60	280.600	234.700
61792400	Kostenerstattungen für ADV-Verfahren	1.322.708,83	1.299.000	1.332.480
62002000	Gehälter einschließlich Zulagen	664.603,42		
63010000	Dienst-, Amtsbezüge einschl. tarifliche Zulagen	180.210,22		
64020000	Arbeitgeberanteil zur Sozialversicherung Gehaltsbereich	131.778,59		
64720000	Zusatzversorgung Gehaltsbereich	42.666,15		
66401000	Abschreibungen auf andere Anlagen	13.442,86		
66500000	Abschreibungen auf geringwertige Wirtschaftsgüter GWG	6.839,57		
67001100	Mieten für bewegliche Vermögensgegenstände			441.520
67102000	Mobilienleasing	709.505,92	899.500	503.160
68100000	Aufw. für Zeitungen und Fachliteratur der Verwaltung und ähnl. Einr.	810,51	800	800
68310000	Datenübertragungskosten	55.123,16	167.360	138.460
68320000	Telefonkosten	1.122,39	2.000	2.000
68321000	Telefonkosten ausschließlich -11-	8.064,33	20.530	12.530
68500000	Reisekosten	420,26	1.700	1.360
68800000	Aufwendungen für Fort- und Weiterbildung	91.058,27	123.050	107.600
69090010	Versicherungsbeiträge, Umlagen -30-	12.673,10		
69930010	Andere sonstige betriebliche Aufwendungen	133,36	200	200
79413000	Verluste aus der Veräußerung von anderen Anlagen BGA	60.207,00		
79700000	Periodenfremde Aufwendungen	5.423,23		
79703000	periodenfremde Aufwendungen Versicherungumlage	753,00		
	SUMME AUFWAND	4.119.845,73	3.426.760	3.525.210
	SALDO ERTRAG/AUFWAND	3.711.483,90	3.038.900	3.137.350
Erläuterungen				
<p>Sowohl im Teilhaushalt 11002 als auch im Teilhaushalt 10008 sind Mittel für den Internetauftritt der Stadt Kassel veranschlagt. Die getrennte Veranschlagung ergibt sich aus den unterschiedlichen Zielsetzungen. Die Mittel im Teilhaushalt 10008 dienen der Umsetzung von Maßnahmen im Rahmen der Presse- und Öffentlichkeitsarbeit. Die Mittel im Teilhaushalt 11002 werden für die Umsetzung von Maßnahmen im Bereich E-Government (z.B. Bereitstellung von Online-Services) benötigt.</p>				
zu Sachkonto 539900900				
Erstattung vom Landkreis Kassel für den IT-Betrieb des gemeinsamen Gesundheitsamtes sowie interne Erstattung				

Haushaltsplan Stadt Kassel

Teilergebnishaushalt TeilHH 11002 Informations- u. Kommunikationstechnik

Magistrat der Stadt Kassel

des Ordnungsamtes für den IT-Betrieb der gemeinsamen Kfz-Zulassungsbehörde.

zu Sachkonto 548600410

Erstattung von Benutzerentgelten für die Nutzung von Verfahren des KGRZ Hessen durch den Kasseler Entwässerungsbetrieb und die Stadtreiniger.

zu Sachkonto 616920000

Aufwendungen für die Wartung und Pflege von IT-Hard- und Software (auch Reparaturen und Softwareupdates) sowie der städtischen Telekommunikationseinrichtungen und Beschaffung entsprechender Verbrauchsmaterialien.

zu Sachkonto 617900000

Aufwendungen für IT-Dienstleistungen wie z.B. Beratung, Programmierung und andere Consultingleistungen sowie für Unterstützungsleistungen im Telekommunikationsbereich, hier für Outtasking-/ Beratungsleistungen für den Telefoniebetrieb in Außenstellen.

zu Sachkonto 670011000

Mietkosten von Hard- und Software für Ersatz- und Neubeschaffungen. Die Laufzeiten betragen 48 bzw. 60 Monate.

zu Sachkonto 671020000

Leasingkosten von Hard- und Software (Erfüllung bestehender Leasingverpflichtungen sowie für Ersatz- und Neubeschaffungen) bei steigendem Bestandsvolumen. Die Grundmietzeiten betragen 48 bzw. 60 Monate.

zu Sachkonto 683100000

Kosten für Internetverbindungen und die Miete von Datenleitungen (erstmalig auch Aufwände für den Betrieb eines Datennetzes zur Vernetzung der Schulverwaltungen mit dem Rathaus).

Haushaltsplan Stadt Kassel

Teilergebnishaushalt TeilHH 11004 Personaldienste					
Magistrat der Stadt Kassel					
Position	Konto	Bezeichnung	Ergebnis 2010 in €	Ansatz 2011 in €	Ansatz 2012 in €
02	51	Öffentlich-rechtliche Leistungsentgelte	-1.400,00		
03	548-549	Kostenersatzleistungen und -erstattungen	-7.088,52	-1.320	
09	53	Sonstige ordentliche Erträge	-166.479,02	-181.000	-157.250
10		Summe der ordentlichen Erträge (Pos. 1 - 9)	-174.967,54	-182.320	-157.250
11	62,63,640- 643,647-649,65	Personalaufwendungen	1.475.296,61	88.000	88.000
13	60,61,67-69	Aufwendungen für Sach- und Dienstleistungen	730.538,22	718.260	737.520
14	66	Abschreibungen	9.170,59		
15	71	Aufw.f. Zuweisungen und Zuschüsse s.bes.Finanzaufw	225.769,65	232.000	232.000
16	73	Steueraufw.einschl.Aufw.a.ges.Uml.verpfl.	18.723,86	20.000	23.500
19		Summe der ordentlichen Aufwendungen (Pos. 11 - 18)	2.459.498,93	1.058.260	1.081.020
20		Verwaltungsergebnis (Pos. 10 ./. Pos. 19)	2.284.531,39	875.940	923.770
24		Ordentliches Ergebnis (Pos. 20 + Pos. 23)	2.284.531,39	875.940	923.770
25	59	Außerordentliche Erträge	-400,91		
26	79	Außerordentliche Aufwendungen	3.728,97		
27		Außerordentliches Ergebnis (Pos. 25 ./. Pos. 26)	3.328,06		
28		Jahresergebnis (Pos. 24 + Pos. 27)	2.287.859,45	875.940	923.770

Haushaltsplan Stadt Kassel

Teilergebnishaushalt TeilHH 11004 Personaldienste				
Magistrat der Stadt Kassel				
Nr.	Beschreibung	Ergebnis 2010 in €	Ansatz 2011 in €	Ansatz 2012 in €
	Erträge			
51500000	Erträge aus Bußgeldern und Verwarnungen	-1.400,00		
53002100	Mieten (Nebenerlöse), nicht steuerbar	-63.737,08	-73.100	-48.100
53002200	Mietennebenkosten (Nebenerlöse), nicht steuerbar	-13.010,19	-15.500	-9.700
53990010	Sonst. betriebliche Erträge (int. Leistung), Verwaltungskostenanteile	-81.536,85	-84.000	-91.000
53990090	Sonst. betriebliche Erträge (int. Leistung), Lieferung und Leistung	-8.194,90	-8.400	-8.450
54810000	Kostenerstattungen vom Land	-451,76		
54810010	Erstattungen von Personalaufwendungen vom Land (eig)		-1.320	
54850000	Kostenerstattungen von verbundenen Unternehmen, SV und Bet.	-246,40		
54880000	Kostenerstattungen von übrigen Bereichen	-4.830,36		
54880010	Erst. von Personalaufw. von übrigen Bereichen	-1.560,00		
59909000	Sonstige außerordentliche Erträge	-400,91		
	SUMME ERTRÄGE	-175.368,45	-182.320	-157.250
	AUFWAND			
60100010	Aufwand für Büromaterial, Drucksachen der Verwaltung	10.464,52	10.000	13.500
61692000	Unterhaltung/Instandhaltung Kleingeräte		900	900
62002000	Gehälter einschließlich Zulagen	520.375,42		
63010000	Dienst-, Amtsbezüge einschl. tarifliche Zulagen	736.812,23		
64020000	Arbeitgeberanteil zur Sozialversicherung Gehaltsbereich	105.493,00		
64720000	Zusatzversorgung Gehaltsbereich	33.995,64		
65010000	Aufwendungen für Personaleinstellungen	77.963,32	88.000	88.000
65900000	Übrige sonstige Personalaufwendungen	657,00		
66401000	Abschreibungen auf andere Anlagen	790,74		
66500000	Abschreibungen auf geringwertige Wirtschaftsgüter GWG	8.379,85		
67300000	Gebühren	12.799,88	16.000	12.000
67710000	Aufwendungen für Sachverständige, Rechtsanwälte, Gerichtskosten	31.011,44	30.000	30.000
68500000	Reisekosten	4.577,42	3.900	3.120
68620000	Aufwendungen für Gästebewirtung, Repräsentationen			1.500
68800000	Aufwendungen für Fort- und Weiterbildung	650.583,88	640.000	657.000
69100000	Beiträge Wirtschaftsverbände, Berufsvertr. und sonstige Verbände	13.785,00	12.460	14.500
69930010	Andere sonstige betriebliche Aufwendungen	2.816,08	500	500
69930100	Sonstige betriebliche Aufwendungen (interne Leistungen)	4.500,00	4.500	4.500
71740000	Sonstige Erst. an den sonstigen öffentl. Bereich	225.769,65	232.000	232.000
73550000	Aufwendungen aus steuerähnlichen Umlagen an Zweckverbände und dgl.	18.723,86	20.000	23.500
79413000	Verluste aus der Veräußerung von anderen Anlagen BGA	2,00		
79700000	Periodenfremde Aufwendungen	3.726,97		
	SUMME AUFWAND	2.463.227,90	1.058.260	1.081.020
	SALDO ERTRAG/AUFWAND	2.287.859,45	875.940	923.770
Erläuterungen				
zu Sachkonto 530021000				
Mieteinnahmen für Dienstwohnungen. Reduzierung durch eine geringere Anzahl von Dienstwohnungen.				
zu Sachkonto 530022000				
Nebenabgaben (Heizung und sonstige Aufwendungen) für Dienstwohnungen				
zu Sachkonto 616920000				
Unterhaltung und Instandhaltung von Kleingeräten in Dienstwohnungen				

Haushaltsplan Stadt Kassel

Teilergebnishaushalt TeilHH 11004 Personaldienste

Magistrat der Stadt Kassel

zu Sachkonto 650100000

Aufwendungen für Stellenausschreibungen für die gesamte Verwaltung (80.000 €) und für den Ausbildungsbereich (8.000 €)

zu Sachkonto 673000000

Grundsteuer und sonstige Abgaben für Dienstwohnungen

zu Sachkonto 688000000

Ämterbezogene Fortbildungen: 190.000 €

Ausbildung: 214.000 € Umsetzung von 25.000 € in den Bereich der Feuerwehr

Zentrale Fortbildungen: 253.000 €

zu Sachkonto 691000000

Mitgliedsbeitrag für den Hessischen Arbeitgeberverband

zu Sachkonto 699300100

Aufwendungen für Todesanzeigen und sonstige Geschäftsausgaben

zu Sachkonto 717400000

Kostenerstattung an die KVK Kommunale Versorgungskassen Kurhessen-Waldeck für die Abrechnung der Versorgungsbezüge und die Sachbearbeitung der Beihilfe

zu Sachkonto 735500000

Mitgliedsbeitrag für den Hessischen Verwaltungsschulverband

Haushaltsplan Stadt Kassel

Teilergebnishaushalt TeilHH 11005 Servicecenter					
Magistrat der Stadt Kassel					
Position	Konto	Bezeichnung	Ergebnis 2010 in €	Ansatz 2011 in €	Ansatz 2012 in €
01	50	Privatrechtliche Leistungsentgelte	-1.469,20		
10		Summe der ordentlichen Erträge (Pos. 1 - 9)	-1.469,20		
11	62,63,640- 643,647-649,65	Personalaufwendungen	585.051,26		
13	60,61,67-69	Aufwendungen für Sach- und Dienstleistungen	77.861,72	85.210	84.940
14	66	Abschreibungen	46.897,15		
19		Summe der ordentlichen Aufwendungen (Pos. 11 - 18)	709.810,13	85.210	84.940
20		Verwaltungsergebnis (Pos. 10 ./. Pos. 19)	708.340,93	85.210	84.940
24		Ordentliches Ergebnis (Pos. 20 + Pos. 23)	708.340,93	85.210	84.940
28		Jahresergebnis (Pos. 24 + Pos. 27)	708.340,93	85.210	84.940

Haushaltsplan Stadt Kassel

Teilergebnishaushalt TeilHH 11005 Servicecenter				
Magistrat der Stadt Kassel				
Nr.	Beschreibung	Ergebnis 2010 in €	Ansatz 2011 in €	Ansatz 2012 in €
	Erträge			
50030210	Mietnebenenertrag, nicht steuerbar, ausschließlich -65-	-1.469,20		
	SUMME ERTRÄGE	-1.469,20		
	AUFWAND			
60100010	Aufwand für Büromaterial, Drucksachen der Verwaltung	597,37	3.400	800
60501000	Energie gesamt	3.477,30	530	3.580
61730500	Fremdreinigung ausschl. -65-	4.909,63	5.420	5.840
62002000	Gehälter einschließlich Zulagen	391.733,27		
63010000	Dienst-, Amtsbezüge einschl. tarifliche Zulagen	91.508,60		
64020000	Arbeitgeberanteil zur Sozialversicherung Gehaltsbereich	76.764,86		
64720000	Zusatzversorgung Gehaltsbereich	25.044,53		
66401000	Abschreibungen auf andere Anlagen	14.856,97		
66500000	Abschreibungen auf geringwertige Wirtschaftsgüter GWG	32.040,18		
67001050	Mieten für Gebäude ausschl. -65-	33.563,22	36.920	36.240
67001200	Mietnebenkosten ausschl. -65-	12.452,66	13.680	13.460
67301110	Sonstige Gebühren für Grundstücke und Gebäude ausschließlich -65-	73,97	160	80
68100000	Aufw. für Zeitungen und Fachliteratur der Verwaltung und ähnl. Einr.	426,76	500	600
68500000	Reisekosten	2.729,84	2.500	2.240
68601010	Aufwendungen für Öffentlichkeitsarbeit	4.162,07	5.000	5.000
68900000	Sonstige Aufwendungen für Kommunikation	14.751,33	16.000	16.000
69930010	Andere sonstige betriebliche Aufwendungen	717,57	1.100	1.100
	SUMME AUFWAND	709.810,13	85.210	84.940
	SALDO ERTRAG/AUFWAND	708.340,93	85.210	84.940
Erläuterungen				
zu Sachkonto 689000000				
Eintragungen in örtliche Telefonbücher				

Haushaltsplan Stadt Kassel

Teilergebnishaushalt Amt 140 Revisionsamt					
Magistrat der Stadt Kassel					
Position	Konto	Bezeichnung	Ergebnis 2010 in €	Ansatz 2011 in €	Ansatz 2012 in €
03	548-549	Kostenersatzleistungen und -erstattungen	-21.420,00	-16.050	-18.550
09	53	Sonstige ordentliche Erträge	-71.455,80	-75.950	-55.230
10		Summe der ordentlichen Erträge (Pos. 1 - 9)	-92.875,80	-92.000	-73.780
11	62,63,640- 643,647-649,65	Personalaufwendungen	906.365,68	898.530	916.980
13	60,61,67-69	Aufwendungen für Sach- und Dienstleistungen	8.535,77	8.550	8.070
14	66	Abschreibungen	990,47	260	169
19		Summe der ordentlichen Aufwendungen (Pos. 11 - 18)	915.891,92	907.340	925.219
20		Verwaltungsergebnis (Pos. 10 ./. Pos. 19)	823.016,12	815.340	851.439
24		Ordentliches Ergebnis (Pos. 20 + Pos. 23)	823.016,12	815.340	851.439
26	79	Außerordentliche Aufwendungen	349,25		
27		Außerordentliches Ergebnis (Pos. 25 ./. Pos. 26)	349,25		
28		Jahresergebnis (Pos. 24 + Pos. 27)	823.365,37	815.340	851.439

Haushaltsplan Stadt Kassel

Teilergebnishaushalt Amt 140 Revisionsamt				
Magistrat der Stadt Kassel				
Nr.	Beschreibung	Ergebnis 2010 in €	Ansatz 2011 in €	Ansatz 2012 in €
	Erträge			
53098000	Sonstige Nebenerlöse	-235,80	-150	-150
53990010	Sonst. betriebliche Erträge (int. Leistung), Verwaltungskostenanteile	-71.220,00	-75.800	-55.080
54860041	Sonstige Kostenersätze, Erstattungen gesamt, Kommunen	-21.420,00	-16.050	-18.550
	SUMME ERTRÄGE	-92.875,80	-92.000	-73.780
	AUFWAND			
60100010	Aufwand für Büromaterial, Drucksachen der Verwaltung	1.250,96	2.000	1.500
60700000	Aufwendungen für Berufskleidung, Arbeitsschutzmittel	345,26	450	350
62002000	Gehälter einschließlich Zulagen	275.108,18	283.690	293.710
63010000	Dienst-, Amtsbezüge einschl. tarifliche Zulagen	526.805,49	542.360	547.720
64020000	Arbeitgeberanteil zur Sozialversicherung Gehaltsbereich	52.298,69	54.610	55.500
64720000	Zusatzversorgung Gehaltsbereich	18.548,32	17.770	19.950
64810000	RS Altersteilzeit Personalaufwand Beamte	9.686,00		
64820000	RS Altersteilzeit Personalaufwand Beschäftigte	23.612,00		
65900000	Übrige sonstige Personalaufwendungen	307,00	100	100
66401000	Abschreibungen auf andere Anlagen	217,34	260	169
66500000	Abschreibungen auf geringwertige Wirtschaftsgüter GWG	773,13		
68100000	Aufw. für Zeitungen und Fachliteratur der Verwaltung und ähnl. Einr.	3.238,94	2.850	2.950
68200000	Porto und Versandkosten	209,54	500	500
68320000	Telefonkosten	281,69	250	300
68321000	Telefonkosten ausschließlich -11-	224,77	220	220
68500000	Reisekosten	2.984,61	1.930	1.600
68620000	Aufwendungen für Gästebewirtung, Repräsentationen			300
69090010	Versicherungsbeiträge, Umlagen -30-		350	350
79700000	Periodenfremde Aufwendungen	31,50		
79703000	periodenfremde Aufwendungen Versicherungumlage	317,75		
	SUMME AUFWAND	916.241,17	907.340	925.219
	SALDO ERTRAG/AUFWAND	823.365,37	815.340	851.439

Haushaltsplan Stadt Kassel

Teilfinanzhaushalt -Investitionstätigkeit- Amt 140 Revisionsamt

Magistrat der Stadt Kassel

Position	Bezeichnung	Ergebnis 2010 in €	Ansatz 2011 in €	Ansatz 2012 in €	VE 2012 in €	Ges-Ausz.- bedarf in €	bisher be- reitgest. in €
06	- Auszahlungen für Investitionen in das Sachanlagevermögen und immat. Anlagever.		-14.500			-14.500	-14.500
10	Summe investive Auszahlungen		-14.500			-14.500	-14.500
11	Saldo aus Investitionstätigkeit (Einz. J. Ausz.)		-14.500			-14.500	-14.500

Haushaltsplan Stadt Kassel

Teilergebnishaushalt TeilHH 14001 Revisionsamt					
Magistrat der Stadt Kassel					
Position	Konto	Bezeichnung	Ergebnis 2010 in €	Ansatz 2011 in €	Ansatz 2012 in €
03	548-549	Kostenersatzleistungen und -erstattungen	-21.420,00	-16.050	-18.550
09	53	Sonstige ordentliche Erträge	-71.220,00	-75.800	-55.080
10		Summe der ordentlichen Erträge (Pos. 1 - 9)	-92.640,00	-91.850	-73.630
11	62,63,640- 643,647-649,65	Personalaufwendungen	754.179,67		
13	60,61,67-69	Aufwendungen für Sach- und Dienstleistungen	3.301,97	2.880	2.700
14	66	Abschreibungen	926,47		
19		Summe der ordentlichen Aufwendungen (Pos. 11 - 18)	758.408,11	2.880	2.700
20		Verwaltungsergebnis (Pos. 10 ./. Pos. 19)	665.768,11	-88.970	-70.930
24		Ordentliches Ergebnis (Pos. 20 + Pos. 23)	665.768,11	-88.970	-70.930
26	79	Außerordentliche Aufwendungen	31,50		
27		Außerordentliches Ergebnis (Pos. 25 ./. Pos. 26)	31,50		
28		Jahresergebnis (Pos. 24 + Pos. 27)	665.799,61	-88.970	-70.930

Haushaltsplan Stadt Kassel

Teilergebnishaushalt TeilHH 14001 Revisionsamt

Magistrat der Stadt Kassel

Nr.	Beschreibung	Ergebnis 2010 in €	Ansatz 2011 in €	Ansatz 2012 in €
	Erträge			
53990010	Sonst. betriebliche Erträge (int. Leistung), Verwaltungskostenanteile	-71.220,00	-75.800	-55.080
54860041	Sonstige Kostenersätze, Erstattungen gesamt, Kommunen	-21.420,00	-16.050	-18.550
	SUMME ERTRÄGE	-92.640,00	-91.850	-73.630
	AUFWAND			
60700000	Aufwendungen für Berufskleidung, Arbeitsschutzmittel	345,26	450	350
62002000	Gehälter einschließlich Zulagen	238.642,81		
63010000	Dienst-, Amtsbezüge einschl. tarifliche Zulagen	456.165,11		
64020000	Arbeitgeberanteil zur Sozialversicherung Gehaltsbereich	43.708,89		
64720000	Zusatzversorgung Gehaltsbereich	15.355,86		
65900000	Übrige sonstige Personalaufwendungen	307,00		
66401000	Abschreibungen auf andere Anlagen	153,34		
66500000	Abschreibungen auf geringwertige Wirtschaftsgüter GWG	773,13		
68100000	Aufw. für Zeitungen und Fachliteratur der Verwaltung und ähnl. Einr.		500	450
68500000	Reisekosten	2.956,71	1.930	1.600
68620000	Aufwendungen für Gästebewirtung, Repräsentationen			300
79700000	Periodenfremde Aufwendungen	31,50		
	SUMME AUFWAND	758.439,61	2.880	2.700
	SALDO ERTRAG/AUFWAND	665.799,61	-88.970	-70.930

Erläuterungen

zu Sachkonto 54860010

Kostenerstattung für die Prüfung von Jahresabschlüssen der Stiftungen, von Verwendungsnachweisen und finanzrelevanten Verfahren

Haushaltsplan Stadt Kassel

Teilergebnishaushalt Amt 160 Büro der Stadtverordnetenversammlung					
Magistrat der Stadt Kassel					
Position	Konto	Bezeichnung	Ergebnis 2010 in €	Ansatz 2011 in €	Ansatz 2012 in €
08	546	Ertr.a.Aufv.v.Sonderp.a.Inv.zuw.-zusch.u.-Beitr.	-301,03		-100
09	53	Sonstige ordentliche Erträge	-24.669,97		
10		Summe der ordentlichen Erträge (Pos. 1 - 9)	-24.971,00		-100
11	62,63,640- 643,647-649,65	Personalaufwendungen	339.617,87	354.060	358.760
13	60,61,67-69	Aufwendungen für Sach- und Dienstleistungen	24.858,71	41.320	39.400
14	66	Abschreibungen	2.107,24	550	726
15	71	Aufw.f. Zuweisungen und Zuschüsse s.bes.Finanzaufw	42.343,42	37.290	37.290
19		Summe der ordentlichen Aufwendungen (Pos. 11 - 18)	408.927,24	433.220	436.176
20		Verwaltungsergebnis (Pos. 10 ./ Pos. 19)	383.956,24	433.220	436.075
24		Ordentliches Ergebnis (Pos. 20 + Pos. 23)	383.956,24	433.220	436.075
26	79	Außerordentliche Aufwendungen	130,84		
27		Außerordentliches Ergebnis (Pos. 25 ./ Pos. 26)	130,84		
28		Jahresergebnis (Pos. 24 + Pos. 27)	384.087,08	433.220	436.075

Haushaltsplan Stadt Kassel

Teilergebnishaushalt Amt 160 Büro der Stadtverordnetenversammlung				
Magistrat der Stadt Kassel				
Nr.	Beschreibung	Ergebnis 2010 in €	Ansatz 2011 in €	Ansatz 2012 in €
	Erträge			
53098000	Sonstige Nebenerlöse	-38,10		
53310000	Erstattungen aus verauslagten Versicherungsleistungen	-25,87		
53800220	Auflösung Rückstellungen für Altersteilzeit Beschäftigte	-24.606,00		
54601000	Erträge Auflösung Sonderposten Invest. vom öffentl. Bereich	-301,03		-100
	SUMME ERTRÄGE	-24.971,00		-100
	AUFWAND			
60100010	Aufwand für Büromaterial, Drucksachen der Verwaltung	2.373,90	3.500	3.500
61790000	Andere sonstige Aufwendungen für bezogene Leistungen	450,00	600	1.000
62002000	Gehälter einschließlich Zulagen	194.578,51	199.830	207.670
62003000	Vergütungen für sonstige Beschäftigte	18.406,56	18.500	18.500
63010000	Dienst-, Amtsbezüge einschl. tarifliche Zulagen	75.480,60	75.470	78.470
64020000	Arbeitgeberanteil zur Sozialversicherung Gehaltsbereich	38.487,27	43.080	40.850
64720000	Zusatzversorgung Gehaltsbereich	12.254,93	17.080	13.170
65900000	Übrige sonstige Personalaufwendungen	410,00	100	100
66401000	Abschreibungen auf andere Anlagen	1.042,08	550	726
66500000	Abschreibungen auf geringwertige Wirtschaftsgüter GWG	1.065,16		
67801200	Aufwendungen für die Arbeit der Stadtverordnetenversammlung	1.332,26	4.000	4.000
68100000	Aufw. für Zeitungen und Fachliteratur der Verwaltung und ähnl. Einr.	671,20	750	750
68200000	Porto und Versandkosten	8.497,11	11.200	9.000
68320000	Telefonkosten	215,13	750	750
68321000	Telefonkosten ausschließlich -11-	119,00	120	120
68500000	Reisekosten	725,00	600	480
68601000	Aufwendungen für Verfügungsmittel	10.012,95		
68630000	Repräsentation und Öffentlichkeitsarbeit gesamt		19.000	19.000
69090010	Versicherungsbeiträge, Umlagen -30-	462,16	800	800
71020000	Sonstige Zuschüsse	42.343,42	37.290	37.290
79703000	periodenfremde Aufwendungen Versicherungumlage	130,84		
	SUMME AUFWAND	409.058,08	433.220	436.176
	SALDO ERTRAG/AUFWAND	384.087,08	433.220	436.075

Haushaltsplan Stadt Kassel

Teilergebnishaushalt TeilHH 16001 Stadtverordnetenbüro					
Magistrat der Stadt Kassel					
Position	Konto	Bezeichnung	Ergebnis 2010 in €	Ansatz 2011 in €	Ansatz 2012 in €
08	546	Ertr.a.Aufv.v.Sonderp.a.Inv.zuw.-zusch.u.-Beitr.	-301,03		-100
09	53	Sonstige ordentliche Erträge	-24.669,97		
10		Summe der ordentlichen Erträge (Pos. 1 - 9)	-24.971,00		-100
11	62,63,640- 643,647-649,65	Personalaufwendungen	339.617,87		
13	60,61,67-69	Aufwendungen für Sach- und Dienstleistungen	24.858,71	41.320	39.400
14	66	Abschreibungen	2.107,24	550	726
15	71	Aufw.f. Zuweisungen und Zuschüsse s.bes.Finanzaufw	42.343,42	37.290	37.290
19		Summe der ordentlichen Aufwendungen (Pos. 11 - 18)	408.927,24	79.160	77.416
20		Verwaltungsergebnis (Pos. 10 ./ Pos. 19)	383.956,24	79.160	77.315
24		Ordentliches Ergebnis (Pos. 20 + Pos. 23)	383.956,24	79.160	77.315
26	79	Außerordentliche Aufwendungen	130,84		
27		Außerordentliches Ergebnis (Pos. 25 ./ Pos. 26)	130,84		
28		Jahresergebnis (Pos. 24 + Pos. 27)	384.087,08	79.160	77.315

Haushaltsplan Stadt Kassel

Teilergebnishaushalt TeilHH 16001 Stadtverordnetenbüro

Magistrat der Stadt Kassel

Nr.	Beschreibung	Ergebnis 2010 in €	Ansatz 2011 in €	Ansatz 2012 in €
	Erträge			
53098000	Sonstige Nebenerlöse	-38,10		
53310000	Erstattungen aus verauslagten Versicherungsleistungen	-25,87		
53800220	Auflösung Rückstellungen für Altersteilzeit Beschäftigte	-24.606,00		
54601000	Erträge Auflösung Sonderposten Invest. vom öffentl. Bereich	-301,03		-100
	SUMME ERTRÄGE	-24.971,00		-100
	AUFWAND			
60100010	Aufwand für Büromaterial, Drucksachen der Verwaltung	2.373,90	3.500	3.500
61790000	Andere sonstige Aufwendungen für bezogene Leistungen	450,00	600	1.000
62002000	Gehälter einschließlich Zulagen	194.578,51		
62003000	Vergütungen für sonstige Beschäftigte	18.406,56		
63010000	Dienst-, Amtsbezüge einschl. tarifliche Zulagen	75.480,60		
64020000	Arbeitgeberanteil zur Sozialversicherung Gehaltsbereich	38.487,27		
64720000	Zusatzversorgung Gehaltsbereich	12.254,93		
65900000	Übrige sonstige Personalaufwendungen	410,00		
66401000	Abschreibungen auf andere Anlagen	1.042,08	550	726
66500000	Abschreibungen auf geringwertige Wirtschaftsgüter GWG	1.065,16		
67801200	Aufwendungen für die Arbeit der Stadtverordnetenversammlung	1.332,26	4.000	4.000
68100000	Aufw. für Zeitungen und Fachliteratur der Verwaltung und ähnl. Einr.	671,20	750	750
68200000	Porto und Versandkosten	8.497,11	11.200	9.000
68320000	Telefonkosten	215,13	750	750
68321000	Telefonkosten ausschließlich -11-	119,00	120	120
68500000	Reisekosten	725,00	600	480
68601000	Aufwendungen für Verfügungsmittel	10.012,95		
68630000	Repräsentation und Öffentlichkeitsarbeit gesamt		19.000	19.000
69090010	Versicherungsbeiträge, Umlagen -30-	462,16	800	800
71020000	Sonstige Zuschüsse	42.343,42	37.290	37.290
79703000	periodenfremde Aufwendungen Versicherungumlage	130,84		
	SUMME AUFWAND	409.058,08	79.160	77.416
	SALDO ERTRAG/AUFWAND	384.087,08	79.160	77.315

Erläuterungen

zu Sachkonto 710200000

Dispositionsmittel der Ortsbeiräte zur Förderung der örtlichen Gemeinschaft

Haushaltsplan Stadt Kassel

Teilergebnishaushalt Amt 300 Rechtsamt					
Magistrat der Stadt Kassel					
Position	Konto	Bezeichnung	Ergebnis 2010 in €	Ansatz 2011 in €	Ansatz 2012 in €
02	51	Öffentlich-rechtliche Leistungsentgelte	-341,40	-600	-500
09	53	Sonstige ordentliche Erträge	-83.791,19	-50.900	-51.950
10		Summe der ordentlichen Erträge (Pos. 1 - 9)	-84.132,59	-51.500	-52.450
11	62,63,640- 643,647-649,65	Personalaufwendungen	745.628,06	715.370	747.260
13	60,61,67-69	Aufwendungen für Sach- und Dienstleistungen	286.865,01	290.000	296.980
14	66	Abschreibungen	2.966,01	960	887
15	71	Aufw.f. Zuweisungen und Zuschüsse s.bes.Finanzaufw	105,85	270	200
19		Summe der ordentlichen Aufwendungen (Pos. 11 - 18)	1.035.564,93	1.006.600	1.045.327
20		Verwaltungsergebnis (Pos. 10 ./ Pos. 19)	951.432,34	955.100	992.877
24		Ordentliches Ergebnis (Pos. 20 + Pos. 23)	951.432,34	955.100	992.877
26	79	Außerordentliche Aufwendungen	299,05		
27		Außerordentliches Ergebnis (Pos. 25 ./ Pos. 26)	299,05		
28		Jahresergebnis (Pos. 24 + Pos. 27)	951.731,39	955.100	992.877

Haushaltsplan Stadt Kassel

Teilergebnishaushalt Amt 300 Rechtsamt				
Magistrat der Stadt Kassel				
Nr.	Beschreibung	Ergebnis 2010 in €	Ansatz 2011 in €	Ansatz 2012 in €
	Erträge			
51010000	Öffentlich rechtliche Verwaltungsgebühren	-341,40	-450	-450
51500000	Erträge aus Bußgeldern und Verwarnungen		-150	-50
53098000	Sonstige Nebenerlöse	-3.146,50	-3.000	-3.000
53990010	Sonst. betriebliche Erträge (int. Leistung), Verwaltungskostenanteile	-80.644,69	-47.900	-48.950
	SUMME ERTRÄGE	-84.132,59	-51.500	-52.450
	AUFWAND			
60100010	Aufwand für Büromaterial, Drucksachen der Verwaltung	2.703,42	2.910	2.910
61310000	Aufwandseentschädigung ehrenamtlich Tätige, soweit nicht Hkto 678		500	500
61790000	Andere sonstige Aufwendungen für bezogene Leistungen	7.419,16	9.780	9.780
62002000	Gehälter einschließlich Zulagen	232.047,60	212.980	247.670
62003000	Vergütungen für sonstige Beschäftigte		100	100
63010000	Dienst-, Amtsbezüge einschl. tarifliche Zulagen	407.291,94	446.610	423.470
64020000	Arbeitgeberanteil zur Sozialversicherung Gehaltsbereich	55.389,78	41.620	58.860
64720000	Zusatzversorgung Gehaltsbereich	15.868,74	13.960	17.060
64820000	RS Altersteilzeit Personalaufwand Beschäftigte	34.723,00		
65900000	Übrige sonstige Personalaufwendungen	307,00	100	100
66401000	Abschreibungen auf andere Anlagen	1.011,00	960	887
66500000	Abschreibungen auf geringwertige Wirtschaftsgüter GWG	1.617,51		
66720000	Einzelwertberichtigung	337,50		
67710000	Aufwendungen für Sachverständige, Rechtsanwälte, Gerichtskosten	4.154,92	5.760	5.760
68100000	Aufw. für Zeitungen und Fachliteratur der Verwaltung und ähnl. Einr.	46.699,39	44.230	46.420
68200000	Porto und Versandkosten	1.387,69	1.500	1.500
68320000	Telefonkosten	179,26	300	250
68321000	Telefonkosten ausschließlich -11-	297,48	300	300
68500000	Reisekosten	839,49	1.050	840
68620000	Aufwendungen für Gästebewirtung, Repräsentationen			50
69090010	Versicherungsbeiträge, Umlagen -30-	221.351,51	221.730	226.730
69100000	Beiträge Wirtschaftsverbände, Berufsvertr. und sonstige Verbände	1.832,69	1.940	1.940
71740000	Sonstige Erst. an den sonstigen öffentl. Bereich		50	50
71780000	Sonstige Erstattungen an übrigen Bereich	105,85	220	150
79703000	periodenfremde Aufwendungen Versicherungsumlage	299,05		
	SUMME AUFWAND	1.035.863,98	1.006.600	1.045.327
	SALDO ERTRAG/AUFWAND	951.731,39	955.100	992.877

Haushaltsplan Stadt Kassel

Teilergebnishaushalt TeilHH 30001 Rechtsamt					
Magistrat der Stadt Kassel					
Position	Konto	Bezeichnung	Ergebnis 2010 in €	Ansatz 2011 in €	Ansatz 2012 in €
02	51	Öffentlich-rechtliche Leistungsentgelte	-307,40	-600	-500
09	53	Sonstige ordentliche Erträge	-83.791,19	-3.000	-3.000
10		Summe der ordentlichen Erträge (Pos. 1 - 9)	-84.098,59	-3.600	-3.500
11	62,63,640- 643,647-649,65	Personalaufwendungen	611.984,85		
13	60,61,67-69	Aufwendungen für Sach- und Dienstleistungen	237.570,33	66.270	68.250
14	66	Abschreibungen	660,55		
15	71	Aufw.f. Zuweisungen und Zuschüsse s.bes.Finanzaufw	105,85	270	200
19		Summe der ordentlichen Aufwendungen (Pos. 11 - 18)	850.321,58	66.540	68.450
20		Verwaltungsergebnis (Pos. 10 ./ Pos. 19)	766.222,99	62.940	64.950
24		Ordentliches Ergebnis (Pos. 20 + Pos. 23)	766.222,99	62.940	64.950
26	79	Außerordentliche Aufwendungen	299,05		
27		Außerordentliches Ergebnis (Pos. 25 ./ Pos. 26)	299,05		
28		Jahresergebnis (Pos. 24 + Pos. 27)	766.522,04	62.940	64.950

Haushaltsplan Stadt Kassel

Teilergebnishaushalt TeilHH 30001 Rechtsamt				
Magistrat der Stadt Kassel				
Nr.	Beschreibung	Ergebnis 2010 in €	Ansatz 2011 in €	Ansatz 2012 in €
	Erträge			
51010000	Öffentlich rechtliche Verwaltungsgebühren	-307,40	-450	-450
51500000	Erträge aus Bußgeldern und Verwarnungen		-150	-50
53098000	Sonstige Nebenerlöse	-3.146,50	-3.000	-3.000
53990010	Sonst. betriebliche Erträge (int. Leistung), Verwaltungskostenanteile	-80.644,69		
	SUMME ERTRÄGE	-84.098,59	-3.600	-3.500
	AUFWAND			
60100010	Aufwand für Büromaterial, Drucksachen der Verwaltung	305,82	2.910	2.910
61790000	Andere sonstige Aufwendungen für bezogene Leistungen	7.419,16	9.780	9.780
62002000	Gehälter einschließlich Zulagen	167.906,48		
63010000	Dienst-, Amtsbezüge einschl. tarifliche Zulagen	395.180,65		
64020000	Arbeitgeberanteil zur Sozialversicherung Gehaltsbereich	37.484,67		
64720000	Zusatzversorgung Gehaltsbereich	11.106,05		
65900000	Übrige sonstige Personalaufwendungen	307,00		
66500000	Abschreibungen auf geringwertige Wirtschaftsgüter GWG	323,05		
66720000	Einzelwertberichtigung	337,50		
67710000	Aufwendungen für Sachverständige, Rechtsanwälte, Gerichtskosten	4.154,92	5.760	5.760
68100000	Aufw. für Zeitungen und Fachliteratur der Verwaltung und ähnl. Einr.	1.190,00	44.230	46.420
68320000	Telefonkosten	179,26	300	250
68321000	Telefonkosten ausschließlich -11-	297,48	300	300
68500000	Reisekosten	839,49	1.050	840
68620000	Aufwendungen für Gästebewirtung, Repräsentationen			50
69090010	Versicherungsbeiträge, Umlagen -30-	221.351,51		
69100000	Beiträge Wirtschaftsverbände, Berufsvertr. und sonstige Verbände	1.832,69	1.940	1.940
71740000	Sonstige Erst. an den sonstigen öffentl. Bereich		50	50
71780000	Sonstige Erstattungen an übrigen Bereich	105,85	220	150
79703000	periodenfremde Aufwendungen Versicherungumlage	299,05		
	SUMME AUFWAND	850.620,63	66.540	68.450
	SALDO ERTRAG/AUFWAND	766.522,04	62.940	64.950

Haushaltsplan Stadt Kassel

Teilergebnishaushalt Amt 410 Kulturamt					
Magistrat der Stadt Kassel					
Position	Konto	Bezeichnung	Ergebnis 2010 in €	Ansatz 2011 in €	Ansatz 2012 in €
01	50	Privatrechtliche Leistungsentgelte	-253.710,75	-215.050	-30.000
02	51	Öffentlich-rechtliche Leistungsentgelte	-500.222,03	-361.420	-241.620
03	548-549	Kostenersatzleistungen und -erstattungen	-2.145.728,12	-2.137.200	-2.223.600
06	547	Erträge aus Transferleistungen	-99.714,91	-80.000	-5.000
07	540-543	Ertr.a.Zuweisgn.u.Zusch.f.lfd.Zwecke u.allg.Uml.	-1.749.840,00	-1.855.830	-1.590.000
08	546	Ertr.a.Aufl.v.Sonderp.a.Inv.zuw.-zusch.u.-Beitr.	-71.001,00	-69.050	-72.222
09	53	Sonstige ordentliche Erträge	-256.228,56	-30.320	-217.190
10		Summe der ordentlichen Erträge (Pos. 1 - 9)	-5.076.445,37	-4.748.870	-4.379.632
11	62,63,640- 643,647-649,65	Personalaufwendungen	7.417.762,89	7.865.100	7.974.640
13	60,61,67-69	Aufwendungen für Sach- und Dienstleistungen	2.626.769,63	2.626.485	2.719.270
14	66	Abschreibungen	496.988,62	420.540	449.372
15	71	Aufw.f. Zuweisungen und Zuschüsse s.bes.Finanzaufw	16.237.817,93	16.469.200	16.393.110
17	72	Transferaufwendungen	43.002,32	44.100	44.600
18	70,74,76	Sonstige ordentliche Aufwendungen		13.760	
19		Summe der ordentlichen Aufwendungen (Pos. 11 - 18)	26.822.341,39	27.439.185	27.580.992
20		Verwaltungsergebnis (Pos. 10 J. P0s. 19)	21.745.896,02	22.690.315	23.201.360
21	56,57	Finanzerträge	-355,57		
23		Finanzergebnis (Pos. 21 - Pos. 22)	-355,57		
24		Ordentliches Ergebnis (Pos. 20 + Pos. 23)	21.745.540,45	22.690.315	23.201.360
25	59	Außerordentliche Erträge	-5.539,49		
26	79	Außerordentliche Aufwendungen	3.660,78		
27		Außerordentliches Ergebnis (Pos. 25 J. Pos. 26)	-1.878,71		
28		Jahresergebnis (Pos. 24 + Pos. 27)	21.743.661,74	22.690.315	23.201.360

Haushaltsplan Stadt Kassel

Teilergebnishaushalt Amt 410 Kulturamt				
Magistrat der Stadt Kassel				
Nr.	Beschreibung	Ergebnis 2010 in €	Ansatz 2011 in €	Ansatz 2012 in €
	Erträge			
50030110	Mietertrag nicht steuerbar ausschl. -65-	-125.188,15	-123.600	
50030210	Mietnebenertrag, nicht steuerbar, ausschließlich -65-	-93.557,10	-61.450	
50900000	Sonstige Umsatzerlöse	-34.965,50	-30.000	-30.000
51010000	Öffentlich rechtliche Verwaltungsgebühren	-5.537,04	-4.100	-5.000
51100000	Öffentlich rechtliche Benutzungsgebühren	-131.253,19	-130.000	-130.000
51100010	Benutzungsentgelte	-82.999,30	-71.800	-72.600
51100011	Eintrittsgelder (öffentlich rechtlich)	-280.477,50	-155.520	-34.020
51112020	Teilnahmeentgelte, steuerfrei	45,00		
53001000	Nebenerlöse aus Vermietung und Verpachtung			-400
53002110	Mieten -nicht steuerbar- (Nebenerlöse) auss. -65-			-123.600
53002210	Miet-Nk. -nicht steuerbar- (Nebenerl.) auss. -65-			-61.450
53020010	Nebenerlöse aus Energielieferungen ausschließlich -65-	-2.172,42		
53060000	Erträge aus Spenden (direkter Betriebszweck)	-72.660,00		
53090200	Sonstige Verkaufserlöse	-31.647,24	-8.000	-8.000
53098000	Sonstige Nebenerlöse	-20.341,44	-16.320	-18.840
53310000	Erstattungen aus verauslagten Versicherungsleistungen	-13.291,96		
53800220	Auflösung Rückstellungen für Altersteilzeit Beschäftigte	-73.497,00		
53900010	Sonstige betriebliche Erträge	-5.818,50	-6.000	-4.900
53990000	Andere sonstige betriebliche Erträge	-36.800,00		
54100100	Sonstige Zuweisungen	-54.440,00	-25.830	
54103000	Sonstige Zuweisungen des Landes	-48.000,00		
54103900	Andere sonstige Zuweisungen des Landes	-1.646.400,00	-1.830.000	-1.590.000
54109000	Sonstige Zuweisungen von übrigen Bereichen	-1.000,00		
54601000	Erträge Auflösung Sonderposten Invest. vom öffentl. Bereich	-70.912,00	-69.050	-72.185
54610000	Erträge Auflösung Sonderposten Invest. nicht öffentl. Bereich	-89,00		-37
54701000	Kostenbeiträge und Aufwendungsersatz, Kostenersatz	-99.714,91	-80.000	-5.000
54810020	Erstattungen nach dem Schulgesetz	-1.566.794,17	-1.505.000	-1.550.000
54820010	Gastschulbeiträge nach dem Hessischen Schulgesetz	-4.626,00	-7.200	-4.600
54820028	Erstattungen von Personalaufwendungen Gem./GV	-549.657,86	-600.000	-565.000
54820030	Beschulungskosten	-22.102,00	-25.000	-25.000
54880010	Erst. von Personalaufw. von übrigen Bereichen	-2.134,24		
54880040	Sonst. Kosteners. und Erstattungen von übrigen Bereichen	-413,85		
54880050	Sonstige Kostenersätze und Erstattungen gesamt			-79.000
57909000	Übrige sonstige Zinsen und ähnl. Erträge	-355,57		
59010000	Erträge aus Spenden, Nachlässen, Schenkungen	-3.360,00		
59200010	Erträge aus Zuschreibungen	-190,30		
59890000	Sonstige periodenfremde Erträge	-1.989,19		
	SUMME ERTRÄGE	-5.082.340,43	-4.748.870	-4.379.632
	AUFWAND			
60100010	Aufwand für Büromaterial, Drucksachen der Verwaltung	17.527,61	18.410	18.740
60110000	Lehr- und Unterrichtsmittel	6.541,86	10.440	8.140
60501000	Energie gesamt	310.385,64	364.915	348.900
60501200	Energieaufwand ausschl. -65-	11.289,50	34.410	27.890
60601000	Materialaufwendungen für Reparatur und Instandhaltung gesamt	12.634,67	15.000	15.000
60630000	Materialaufwendungen für Einrichtungen und Ausstattungen	133.053,72	150.000	150.000
60700000	Aufwendungen für Berufskleidung, Arbeitsschutzmittel	2.041,85	990	1.170
60801000	Sonstiger Materialaufwand gesamt	61.312,88	30.880	40.430

Haushaltsplan Stadt Kassel

Teilergebnishaushalt Amt 410 Kulturamt				
Magistrat der Stadt Kassel				
Nr.	Beschreibung	Ergebnis 2010 in €	Ansatz 2011 in €	Ansatz 2012 in €
60810100	Reinigungsmaterial Eigenreinigung ausschließlich -65-	5.158,38	6.350	6.400
60890000	Übriger sonstiger Materialaufwand	10.780,24	8.000	8.000
61310000	Aufwandseenschädigung ehrenamtlich Tätige, soweit nicht Hkto 678		600	600
61400000	Frachten und Fremdlager inkl. Vers. u.a. Nebenleistungen	136.153,60	70.780	70.780
61612000	Unterhaltung der Grünanlagen	4.045,73	4.300	4.300
61613000	Unterhaltung der sonstigen Außenanlagen	433,64	930	480
61613100	Unterhaltung der sonstigen Außenanlagen -65-	15.756,90		
61630000	Instandhaltung von Einrichtungen und Ausstattungen	1.253,85		
61692000	Unterhaltung/Instandhaltung Kleingeräte	8.094,00	9.310	11.820
61710000	Aufwendungen für Fremdensorgung	46,86	500	500
61730500	Fremdreinigung ausschl. -65-	181.711,85	190.220	200.860
61731100	Winterdienst ausschl. -65-	3.961,56	4.830	4.200
61790000	Andere sonstige Aufwendungen für bezogene Leistungen	179.474,41	86.540	97.340
61792000	Bewachungskosten	166.870,93	194.930	197.330
61792010	Bewachungskosten ausschl. -65-	18.668,41	15.440	21.510
61792600	Kfz-Kosten, Haltung von Fahrzeugen	3.455,32	1.600	1.600
62001000	Löhne für geleistete Arbeitszeit einschl. Zulagen	89.660,69	105.500	95.780
62002000	Gehälter einschließlich Zulagen	5.374.601,78	5.675.120	5.799.590
62003000	Vergütungen für sonstige Beschäftigte	84.594,76	165.740	158.200
63010000	Dienst-, Amtsbezüge einschl. tarifliche Zulagen	360.222,20	387.200	374.520
64010000	Arbeitgeberanteil zur Sozialversicherung Entgeltbereich	19.590,84	22.850	20.860
64020000	Arbeitgeberanteil zur Sozialversicherung Gehaltsbereich	1.060.827,67	1.131.280	1.138.270
64710000	Zusatzversorgung Lohnbereich	6.062,64	7.270	6.480
64720000	Zusatzversorgung Gehaltsbereich	349.730,31	368.740	379.540
64820000	RS Altersteilzeit Personalaufwand Beschäftigte	68.208,00		
65900000	Übrige sonstige Personalaufwendungen	4.264,00	1.400	1.400
66110000	Abschreibungen auf Konzessionen u.a. Schutzrechte	15.427,85	5.900	12.556
66150000	Abschreib. auf aktivierte Investitionszuweisungen, -zuschüsse u. -beiträge	325.588,91	270.410	293.819
66200000	Abschr. Gebäude u. Gebäudeeinrichtungen, Sachanlagen, Infrastrukturverm.	8.113,00		5.782
66300000	Abschreibungen auf technische Anlagen und Maschinen	4.446,71	940	3.051
66401000	Abschreibungen auf andere Anlagen	113.197,21	122.830	114.803
66500000	Abschreibungen auf geringwertige Wirtschaftsgüter GWG	27.833,64	20.460	19.360
66720000	Einzelwertberichtigung	2.381,30		
67001000	Mieten für Gebäude			350
67001050	Mieten für Gebäude ausschl. -65-	487.506,70	562.190	564.020
67001100	Mieten für bewegliche Vermögensgegenstände	15.656,02	6.600	5.850
67001200	Mietnebenkosten ausschl. -65-	153.873,54	129.600	166.240
67010000	Mieten, Pachten, Erbbauzinsen	180,00		
67200000	Lizenzen und Konzessionen	16.593,54	17.730	17.320
67300000	Gebühren		120	120
67301000	Grundbesitzabgaben		260	260
67301020	Grundbesitzabgaben ausschl. -65-	55.242,01	50.200	56.960
67301110	Sonstige Gebühren für Grundstücke und Gebäude ausschließlich -65-	1.939,82	2.250	2.120
67710000	Aufwendungen für Sachverständige, Rechtsanwälte, Gerichtskosten	4.387,44	5.600	5.100
67711000	Aufwendungen für Sachverständige	4.022,20		
68100000	Aufw. für Zeitungen und Fachliteratur der Verwaltung und ähnl. Einr.	2.369,30	2.710	2.670
68200000	Porto und Versandkosten	26.296,36	26.800	27.000
68320000	Telefonkosten	15.434,30	18.270	16.080
68321000	Telefonkosten ausschließlich -11-	1.665,95	1.680	1.680
68500000	Reisekosten	19.347,51	23.020	17.440
68601000	Aufwendungen für Verfügungsmittel	511,70		

Haushaltsplan Stadt Kassel

Teilergebnishaushalt Amt 410 Kulturamt

Magistrat der Stadt Kassel

Nr.	Beschreibung	Ergebnis 2010 in €	Ansatz 2011 in €	Ansatz 2012 in €
68601010	Aufwendungen für Öffentlichkeitsarbeit	129.190,27	128.860	123.230
68620000	Aufwendungen für Gästebewirtung, Repräsentationen	5.604,95	2.850	3.510
68630000	Repräsentation und Öffentlichkeitsarbeit gesamt	9,80		
68690000	Sonstige Aufwendungen für Repräsentation	281.533,14	278.080	323.040
69090000	Beiträge für sonstige Versicherungen	180,21		
69090010	Versicherungsbeiträge, Umlagen -30-	105.947,68	142.000	142.000
69100000	Beiträge Wirtschaftsverbände, Berufsvertr. und sonstige Verbände	8.362,98	8.140	8.140
69930010	Andere sonstige betriebliche Aufwendungen	260,80	150	150
70200000	Grundsteuer		13.760	
71112000	Weiterleitung von Zuschüssen	5.360,00		
71191000	Freiwillige Zuschüsse, ehemaliger Globalbetrag	212.820,00	255.500	365.500
71210000	Zuweisungen und Zuschüsse für laufende Zwecke an das Land	13.928.153,42	14.161.400	13.731.010
71290000	Zuweisungen und sonst. Zuschüsse für laufende Zwecke allgemein	1.138.209,17	1.132.300	1.141.600
71721000	Erstattungen an den Landkreis Kassel	950.000,00	920.000	1.155.000
71780000	Sonstige Erstattungen an übrigen Bereich	3.275,34		
72880000	Sonstige soziale Erstattungen an übr. Bereiche	43.002,32	44.100	44.600
79413000	Verluste aus der Veräußerung von anderen Anlagen BGA	6,00		
79700000	Periodenfremde Aufwendungen	814,62		
79701000	Periodenfremde Aufwendungen Energie	156,32		
79703000	periodenfremde Aufwendungen Versicherungsumlage	2.683,84		
	SUMME AUFWAND	26.826.002,17	27.439.185	27.580.992
	SALDO ERTRAG/AUFWAND	21.743.661,74	22.690.315	23.201.360

Haushaltsplan Stadt Kassel

Teilfinanzhaushalt -Investitionstätigkeit- Amt 410 Kulturamt							
Magistrat der Stadt Kassel							
Position	Bezeichnung	Ergebnis 2010 in €	Ansatz 2011 in €	Ansatz 2012 in €	VE 2012 in €	Ges-Ausz.- bedarf in €	bisher be- reitgest. in €
01	Einz. aus Investitionszuweis. und -zuschüssen sowie aus Investitionsbeiträgen	341.084,00				979.860	979.860
02	+ Einz. aus Abgängen von Gegenständen des Sachanlageverm. und des immat.AV					519.000	519.000
05	Summe investive Einzahlungen	341.084,00				1.498.860	1.498.860
06	- Auszahlungen für Investitionen in das Sachanlagevermögen und immat. Anlagever.	-3.094.566,66	-828.020	-945.240		-13.920.950	-10.528.010
10	Summe investive Auszahlungen	-3.094.566,66	-828.020	-945.240		-13.920.950	-10.528.010
11	Saldo aus Investitionstätigkeit (Einz. ./. Ausz.)	-2.753.482,66	-828.020	-945.240		-12.422.090	-9.029.150

Haushaltsplan Stadt Kassel

Teilergebnishaushalt TeilHH 41001 Kulturamt allgemein					
Magistrat der Stadt Kassel					
Position	Konto	Bezeichnung	Ergebnis 2010 in €	Ansatz 2011 in €	Ansatz 2012 in €
01	50	Privatrechtliche Leistungsentgelte	-39.602,37	-14.890	
02	51	Öffentlich-rechtliche Leistungsentgelte	-77.990,70	-90.200	-15.700
07	540-543	Ertr.a.Zuweisgn.u.Zusch.f.lfd.Zwecke u.allg.Uml.	-1.663.400,00	-1.830.000	-1.590.000
08	546	Ertr.a.Aufv.v.Sonderp.a.Inv.zuw.-zusch.u.-Beitr.	-69.237,00		
09	53	Sonstige ordentliche Erträge	-105.458,71		-14.890
10		Summe der ordentlichen Erträge (Pos. 1 - 9)	-1.955.688,78	-1.935.090	-1.620.590
11	62,63,640- 643,647-649,65	Personalaufwendungen	495.517,87		
13	60,61,67-69	Aufwendungen für Sach- und Dienstleistungen	544.039,98	495.710	544.620
14	66	Abschreibungen	347.413,18		
15	71	Aufw.f. Zuweisungen und Zuschüsse s.bes.Finanzaufw	15.284.542,59	15.549.200	15.238.110
18	70,74,76	Sonstige ordentliche Aufwendungen		2.840	
19		Summe der ordentlichen Aufwendungen (Pos. 11 - 18)	16.671.513,62	16.047.750	15.782.730
20		Verwaltungsergebnis (Pos. 10 J. P0s. 19)	14.715.824,84	14.112.660	14.162.140
24		Ordentliches Ergebnis (Pos. 20 + Pos. 23)	14.715.824,84	14.112.660	14.162.140
25	59	Außerordentliche Erträge	-4.990,68		
26	79	Außerordentliche Aufwendungen	1.668,59		
27		Außerordentliches Ergebnis (Pos. 25 J. Pos. 26)	-3.322,09		
28		Jahresergebnis (Pos. 24 + Pos. 27)	14.712.502,75	14.112.660	14.162.140

Haushaltsplan Stadt Kassel

Teilergebnishaushalt TeilHH 41001 Kulturamt allgemein				
Magistrat der Stadt Kassel				
Nr.	Beschreibung	Ergebnis 2010 in €	Ansatz 2011 in €	Ansatz 2012 in €
	Erträge			
50030110	Mietertrag nicht steuerbar ausschl. -65-	-17.345,76	-14.890	
50030210	Mietnebenertrag, nicht steuerbar, ausschließlich -65-	-22.256,61		
51010000	Öffentlich rechtliche Verwaltungsgebühren	-15,00		
51100010	Benutzungsentgelte	-21.081,30	-15.000	-15.000
51100011	Eintrittsgelder (öffentlich rechtlich)	-56.894,40	-75.200	-700
53002110	Mieten -nicht steuerbar- (Nebenerlöse) auss. -65-			-14.890
53060000	Erträge aus Spenden (direkter Betriebszweck)	-65.500,00		
53098000	Sonstige Nebenerlöse	-190,35		
53310000	Erstattungen aus verauslagten Versicherungsleistungen	-2.968,36		
53990000	Andere sonstige betriebliche Erträge	-36.800,00		
54103000	Sonstige Zuweisungen des Landes	-17.000,00		
54103900	Andere sonstige Zuweisungen des Landes	-1.646.400,00	-1.830.000	-1.590.000
54601000	Erträge Auflösung Sonderposten Invest. vom öffentl. Bereich	-69.148,00		
54610000	Erträge Auflösung Sonderposten Invest. nicht öffentl. Bereich	-89,00		
59010000	Erträge aus Spenden, Nachlässen, Schenkungen	-3.360,00		
59890000	Sonstige periodenfremde Erträge	-1.630,68		
	SUMME ERTRÄGE	-1.960.679,46	-1.935.090	-1.620.590
	AUFWAND			
60100010	Aufwand für Büromaterial, Drucksachen der Verwaltung	4.033,14	4.990	5.200
60501000	Energie gesamt	78.925,09	78.020	79.600
60700000	Aufwendungen für Berufskleidung, Arbeitsschuttmittel	659,37	390	390
60801000	Sonstiger Materialaufwand gesamt	8.918,50	5.700	7.700
60810100	Reinigungsmaterial Eigenreinigung ausschließlich -65-	91,76	140	140
61400000	Frachten und Fremdlager inkl. Vers. u.a. Nebenleistungen		250	100
61613000	Unterhaltung der sonstigen Außenanlagen	353,64	930	400
61613100	Unterhaltung der sonstigen Außenanlagen -65-	15.756,90		
61692000	Unterhaltung/Instandhaltung Kleingeräte	504,23	1.200	850
61730500	Fremdreinigung ausschl. -65-	27.287,59	26.690	26.920
61731100	Winterdienst ausschl. -65-	1.311,10	1.560	1.380
61790000	Andere sonstige Aufwendungen für bezogene Leistungen	20.218,09	9.990	9.990
61792010	Bewachungskosten ausschl. -65-	2.360,24	2.770	2.720
62002000	Gehälter einschließlich Zulagen	336.816,35		
62003000	Vergütungen für sonstige Beschäftigte	36.099,65		
63010000	Dienst-, Amtsbezüge einschl. tarifliche Zulagen	29.794,16		
64020000	Arbeitgeberanteil zur Sozialversicherung Gehaltsbereich	69.929,11		
64720000	Zusatzversorgung Gehaltsbereich	22.725,10		
65900000	Übrige sonstige Personalaufwendungen	153,50		
66110000	Abschreibungen auf Konzessionen u.a. Schutzrechte	4.110,75		
66150000	Abschreib. auf aktivierte Investitionszuweisungen, -zuschüsse u. -beiträge	318.935,91		
66200000	Abschr. Gebäude u. Gebäudeeinrichtungen, Sachanlagen, Infrastrukturverm.	6.549,00		
66401000	Abschreibungen auf andere Anlagen	9.545,67		
66500000	Abschreibungen auf geringwertige Wirtschaftsgüter GWG	8.271,85		
67001050	Mieten für Gebäude ausschl. -65-	20.937,00	23.040	22.620
67001100	Mieten für bewegliche Vermögensgegenstände	36,00	1.000	500
67001200	Mietnebenkosten ausschl. -65-	9.942,12	10.940	10.740
67200000	Lizenzen und Konzessionen	6.231,76	4.350	4.500
67301020	Grundbesitzabgaben ausschl. -65-	18.047,33	18.270	18.600

Haushaltsplan Stadt Kassel

Teilergebnishaushalt TeilHH 41001 Kulturamt allgemein

Magistrat der Stadt Kassel

Nr.	Beschreibung	Ergebnis 2010 in €	Ansatz 2011 in €	Ansatz 2012 in €
67301110	Sonstige Gebühren für Grundstücke und Gebäude ausschließlich -65-	63,94	740	70
67711000	Aufwendungen für Sachverständige	4.022,20		
68100000	Aufw. für Zeitungen und Fachliteratur der Verwaltung und ähnl. Einr.	639,71	920	920
68200000	Porto und Versandkosten	117,85		
68320000	Telefonkosten	1.240,47	2.000	1.400
68321000	Telefonkosten ausschließlich -11-	723,89	730	730
68500000	Reisekosten	5.091,97	6.010	4.440
68601010	Aufwendungen für Öffentlichkeitsarbeit	10.837,27	9.000	13.000
68620000	Aufwendungen für Gästebewirtung, Repräsentationen	3.182,13	1.250	1.920
68690000	Sonstige Aufwendungen für Repräsentation	277.472,04	277.880	322.840
69090000	Beiträge für sonstige Versicherungen	120,21		
69090010	Versicherungsbeiträge, Umlagen -30-	17.818,41		
69100000	Beiträge Wirtschaftsverbände, Berufsvertr. und sonstige Verbände	7.096,03	6.950	6.950
70200000	Grundsteuer		2.840	
71112000	Weiterleitung von Zuschüssen	5.360,00		
71191000	Freiwillige Zuschüsse, ehemaliger Globalbetrag	212.820,00	255.500	365.500
71210000	Zuweisungen und Zuschüsse für laufende Zwecke an das Land	13.928.153,42	14.161.400	13.731.010
71290000	Zuweisungen und sonst. Zuschüsse für laufende Zwecke allgemein	1.138.209,17	1.132.300	1.141.600
79700000	Periodenfremde Aufwendungen	117,24		
79703000	periodenfremde Aufwendungen Versicherungsumlage	1.551,35		
	SUMME AUFWAND	16.673.182,21	16.047.750	15.782.730
	SALDO ERTRAG/AUFWAND	14.712.502,75	14.112.660	14.162.140

Erläuterungen

zu Sachkonto 511000100

Dock 4

zu Sachkonto 511000110

Dock 4

zu Sachkonto 541039000

Landeszuschuß für Theatersitzstädte

zu Sachkonto 607000000

Dienst- und Schutzkleidung Dock 4

zu Sachkonto 614000000

Transportkosten Dock 4

zu Sachkonto 616130000

Kulturhaus Dock 4

zu Sachkonto 617900000

davon Beiträge zur Künstlersozialkasse allg. Veranstaltungen Kulturförderung und -beratung	2.200 €
Unterhaltung Kulturleitsystem und allgemeine Postionen Verwaltungsabteilung	6.490 €
Beiträge zur Künstlersozialkasse Dock 4	1.300 €

zu Sachkonto 670011000

Veranstaltungstechnik Dock 4

zu Sachkonto 672000000

Haushaltsplan Stadt Kassel

Teilergebnishaushalt TeilHH 41001 Kulturamt allgemein

Magistrat der Stadt Kassel

GEMA für Veranstaltungen

zu Sachkonto 686010100

Dock 4

zu Sachkonto 686900000

davon Kulturförderung und -beratung:

Veranstaltungen Kulturförderung	23.000 €
Drucksachen und Werbeschriften	9.730 €
Verfüungsmittel Dezernent	38.350 €
Stadtprogramm im documenta-Jahr	70.000 €
Netzwerk Interkultur	20.000 €
Summe:	161.080 €
Veranstaltungen Dock 4	14.560 €
Stadtgesellschaftlicher Aufbruch	147.200 €

zu Sachkonto 691000000

Beiträge für Mitgliedschaften in kulturellen Institutionen und Vereinen

zu Sachkonto 711910000

Freiwillige Zuschüsse (ehem. Globalbetrag):

Allgemeine Projektförderung	84.000 €
Jahresmotto	40.000 €
Stadtteilkultur	9.000 €
Kulturförderpreis	7.500 €
Kooperationsprojekte	13.000 €
Sondermittel	102.000 €
Stadtprogramm im documenta-Jahr	110.000 €

zu Sachkonto 712100000

davon Murhardsche und Landesbibliothek	462.500 €
Kunstsammlungen	38.510 €
Staatstheater	13.230.000 €

zu Sachkonto 712900000

Zuwendungen institutionelle Förderung

siehe Zusammenstellung der veranschlageten Zuschüsse und Zuwendungen

Haushaltsplan Stadt Kassel

Teilergebnishaushalt TeilHH 41002 Musikakademie					
Magistrat der Stadt Kassel					
Position	Konto	Bezeichnung	Ergebnis 2010 in €	Ansatz 2011 in €	Ansatz 2012 in €
02	51	Öffentlich-rechtliche Leistungsentgelte	-5.522,04	-4.620	-5.520
03	548-549	Kostenersatzleistungen und -erstattungen	-1.593.620,84	-1.537.200	-1.658.600
06	547	Erträge aus Transferleistungen	-79.620,41	-75.000	
09	53	Sonstige ordentliche Erträge	-48,80		-70
10		Summe der ordentlichen Erträge (Pos. 1 - 9)	-1.678.812,09	-1.616.820	-1.664.190
11	62,63,640- 643,647-649,65	Personalaufwendungen	2.230.444,99		
13	60,61,67-69	Aufwendungen für Sach- und Dienstleistungen	267.941,90	285.310	296.390
14	66	Abschreibungen	33.030,11		
17	72	Transferaufwendungen	36.099,88	37.000	37.500
19		Summe der ordentlichen Aufwendungen (Pos. 11 - 18)	2.567.516,88	322.310	333.890
20		Verwaltungsergebnis (Pos. 10 ./. Pos. 19)	888.704,79	-1.294.510	-1.330.300
24		Ordentliches Ergebnis (Pos. 20 + Pos. 23)	888.704,79	-1.294.510	-1.330.300
26	79	Außerordentliche Aufwendungen	21,14		
27		Außerordentliches Ergebnis (Pos. 25 ./. Pos. 26)	21,14		
28		Jahresergebnis (Pos. 24 + Pos. 27)	888.725,93	-1.294.510	-1.330.300

Haushaltsplan Stadt Kassel

Teilergebnishaushalt TeilHH 41002 Musikakademie				
Magistrat der Stadt Kassel				
Nr.	Beschreibung	Ergebnis 2010 in €	Ansatz 2011 in €	Ansatz 2012 in €
	Erträge			
51010000	Öffentlich rechtliche Verwaltungsgebühren	-5.522,04	-4.100	-5.000
51100011	Eintrittsgelder (öffentlich rechtlich)		-520	-520
53098000	Sonstige Nebenerlöse	-48,80		-70
54701000	Kostenbeiträge und Aufwendungsersatz, Kostenersatz	-79.620,41	-75.000	
54810020	Erstattungen nach dem Schulgesetz	-1.566.794,17	-1.505.000	-1.550.000
54820010	Gastschulbeiträge nach dem Hessischen Schulgesetz	-4.626,00	-7.200	-4.600
54820030	Beschulungskosten	-22.102,00	-25.000	-25.000
54880010	Erst. von Personalaufw. von übrigen Bereichen	-98,67		
54880050	Sonstige Kostenersätze und Erstattungen gesamt			-79.000
	SUMME ERTRÄGE	-1.678.812,09	-1.616.820	-1.664.190
	AUFWAND			
60100010	Aufwand für Büromaterial, Drucksachen der Verwaltung	3.368,25	3.010	3.400
60110000	Lehr- und Unterrichtsmittel	6.473,17	10.000	7.700
60501000	Energie gesamt	21.137,52	29.400	27.800
60801000	Sonstiger Materialaufwand gesamt	423,13	100	800
60810100	Reinigungsmaterial Eigenreinigung ausschließlich -65-	17,86		
61400000	Frachten und Fremdlager inkl. Vers. u.a. Nebenleistungen		2.350	1.500
61692000	Unterhaltung/Instandhaltung Kleingeräte	6.007,21	6.500	8.500
61730500	Fremdreinigung ausschl. -65-	16.693,46	16.670	17.080
61790000	Andere sonstige Aufwendungen für bezogene Leistungen	566,48	2.500	750
62002000	Gehälter einschließlich Zulagen	1.743.495,81		
62003000	Vergütungen für sonstige Beschäftigte	10.647,59		
63010000	Dienst-, Amtsbezüge einschl. tarifliche Zulagen	19.070,91		
64020000	Arbeitgeberanteil zur Sozialversicherung Gehaltsbereich	327.830,13		
64720000	Zusatzversorgung Gehaltsbereich	109.820,55		
64820000	RS Altersteilzeit Personalaufwand Beschäftigte	18.530,00		
65900000	Übrige sonstige Personalaufwendungen	1.050,00		
66110000	Abschreibungen auf Konzessionen u.a. Schutzrechte	20,55		
66401000	Abschreibungen auf andere Anlagen	32.717,54		
66500000	Abschreibungen auf geringwertige Wirtschaftsgüter GWG	87,50		
66720000	Einzelwertberichtigung	204,52		
67001000	Mieten für Gebäude			350
67001050	Mieten für Gebäude ausschl. -65-	159.620,28	175.590	172.390
67001200	Mietnebenkosten ausschl. -65-	37.087,80	24.300	40.060
67010000	Mieten, Pachten, Erbbauzinsen	180,00		
67200000	Lizenzen und Konzessionen	1.196,64	1.760	1.200
67300000	Gebühren		120	120
67301110	Sonstige Gebühren für Grundstücke und Gebäude ausschließlich -65-	556,70	590	600
67710000	Aufwendungen für Sachverständige, Rechtsanwälte, Gerichtskosten	4.387,44	5.500	5.000
68100000	Aufw. für Zeitungen und Fachliteratur der Verwaltung und ähnl. Einr.	431,70	490	450
68320000	Telefonkosten	769,68	1.430	800
68500000	Reisekosten	1.067,97	1.300	1.200
68601010	Aufwendungen für Öffentlichkeitsarbeit	2.361,08	3.000	6.000
68620000	Aufwendungen für Gästebewirtung, Repräsentationen	171,78	400	390
68690000	Sonstige Aufwendungen für Repräsentation	4.061,10	200	200
69090010	Versicherungsbeiträge, Umlagen -30-	1.261,65		
69100000	Beiträge Wirtschaftsverbände, Berufsvertr. und sonstige Verbände	101,00	100	100

Haushaltsplan Stadt Kassel

Teilergebnishaushalt TeilHH 41002 Musikakademie

Magistrat der Stadt Kassel

Nr.	Beschreibung	Ergebnis 2010 in €	Ansatz 2011 in €	Ansatz 2012 in €
72880000	Sonstige soziale Erstattungen an übr. Bereiche	36.099,88	37.000	37.500
79703000	periodenfremde Aufwendungen Versicherungumlage	21,14		
	SUMME AUFWAND	2.567.538,02	322.310	333.890
	SALDO ERTRAG/AUFWAND	888.725,93	-1.294.510	-1.330.300

Erläuterungen

zu Sachkonto 510100000

Verwaltungsgebühren/Prüfgebühren Musikakademie

zu Sachkonto 511000110

Eintrittsgelder Musikakademiekonzerte

zu Sachkonto 548100200

Personalkostenerstattung durch das Land gem. Hess. Schulgeldgesetz

zu Sachkonto 548200300

Schulgeldersatz für Studierende aus anderen Bundesländern

zu Sachkonto 548800500

Der Verein Musikschule Kassel e.V. erstattet als Träger der Musikschule der Stadt das durch das städtische Personal erwirtschaftete Benutzungsentgelt

zu Sachkonto 617900000

Beiträge zur Künstlersozialkasse

zu Sachkonto 672000000

GEMA Gebühren

zu Sachkonto 677100000

Aufwandsentschädigung für die Mitglieder des staatlichen Prüfungsausschusses

zu Sachkonto 691000000

Mitgliedsbeitrag für die AG deutscher Musikakademien

zu Sachkonto 728800000

Vertraglich vereinbarter Sachkostenzuschuss an den Verein Musikschule

Haushaltsplan Stadt Kassel

Teilergebnishaushalt TeilHH 41003 Museen und Archive					
Magistrat der Stadt Kassel					
Position	Konto	Bezeichnung	Ergebnis 2010 in €	Ansatz 2011 in €	Ansatz 2012 in €
01	50	Privatrechtliche Leistungsentgelte	-32.207,43	-30.880	
02	51	Öffentlich-rechtliche Leistungsentgelte	-222.568,60	-79.000	-32.000
03	548-549	Kostenersatzleistungen und -erstattungen	-213,32		
06	547	Erträge aus Transferleistungen	-20.094,50	-5.000	-5.000
07	540-543	Ertr.a.Zuweisgn.u.Zusch.f.lfd.Zwecke u.allg.Uml.	-85.440,00	-25.830	
08	546	Ertr.a.Aufl.v.Sonderp.a.Inv.zuw.-zusch.u.-Beitr.	-874,00		
09	53	Sonstige ordentliche Erträge	-64.912,13	-18.620	-52.300
10		Summe der ordentlichen Erträge (Pos. 1 - 9)	-426.309,98	-159.330	-89.300
11	62,63,640- 643,647-649,65	Personalaufwendungen	1.385.128,46		
13	60,61,67-69	Aufwendungen für Sach- und Dienstleistungen	1.193.983,95	1.005.780	1.071.260
14	66	Abschreibungen	40.935,81		
15	71	Aufw.f. Zuweisungen und Zuschüsse s.bes.Finanzaufw	3.275,34		
18	70,74,76	Sonstige ordentliche Aufwendungen		6.880	
19		Summe der ordentlichen Aufwendungen (Pos. 11 - 18)	2.623.323,56	1.012.660	1.071.260
20		Verwaltungsergebnis (Pos. 10 .J. P0s. 19)	2.197.013,58	853.330	981.960
24		Ordentliches Ergebnis (Pos. 20 + Pos. 23)	2.197.013,58	853.330	981.960
25	59	Außerordentliche Erträge	-249,60		
26	79	Außerordentliche Aufwendungen	697,38		
27		Außerordentliches Ergebnis (Pos. 25 .J. Pos. 26)	447,78		
28		Jahresergebnis (Pos. 24 + Pos. 27)	2.197.461,36	853.330	981.960

Haushaltsplan Stadt Kassel

Teilergebnishaushalt TeilHH 41003 Museen und Archive				
Magistrat der Stadt Kassel				
Nr.	Beschreibung	Ergebnis 2010 in €	Ansatz 2011 in €	Ansatz 2012 in €
	Erträge			
50030110	Mietertrag nicht steuerbar ausschl. -65-	-20.937,00	-20.940	
50030210	Mietnebenertrag, nicht steuerbar, ausschließlich -65-	-11.270,43	-9.940	
51100011	Eintrittsgelder (öffentlich rechtlich)	-222.568,60	-79.000	-32.000
53002110	Mieten -nicht steuerbar- (Nebenerlöse) auss. -65-			-20.940
53002210	Miet-Nk. -nicht steuerbar- (Nebenerl.) auss. -65-			-9.940
53020010	Nebenerlöse aus Energielieferungen ausschließlich -65-	-1.946,34		
53060000	Erträge aus Spenden (direkter Betriebszweck)	-7.070,00		
53090200	Sonstige Verkaufserlöse	-31.647,24	-8.000	-8.000
53098000	Sonstige Nebenerlöse	-13.924,95	-10.620	-13.420
53310000	Erstattungen aus verauslagten Versicherungsleistungen	-10.323,60		
54100100	Sonstige Zuweisungen	-54.440,00	-25.830	
54103000	Sonstige Zuweisungen des Landes	-31.000,00		
54601000	Erträge Auflösung Sonderposten Invest. vom öffentl. Bereich	-874,00		
54701000	Kostenbeiträge und Aufwendungsersatz, Kostenersatz	-20.094,50	-5.000	-5.000
54880040	Sonst. Kosteners. und Erstattungen von übrigen Bereichen	-213,32		
59890000	Sonstige periodenfremde Erträge	-249,60		
	SUMME ERTRÄGE	-426.559,58	-159.330	-89.300
	AUFWAND			
60100010	Aufwand für Büromaterial, Drucksachen der Verwaltung	7.125,97	5.860	6.090
60501000	Energie gesamt	88.229,09	117.690	105.300
60501200	Energieaufwand ausschl. -65-	11.289,50	34.410	27.890
60700000	Aufwendungen für Berufskleidung, Arbeitsschuttmittel	1.299,88	370	590
60801000	Sonstiger Materialaufwand gesamt	48.189,83	19.200	26.100
60810100	Reinigungsmaterial Eigenreinigung ausschließlich -65-	149,01	780	780
60890000	Übriger sonstiger Materialaufwand	10.780,24	8.000	8.000
61400000	Frachten und Fremdlager inkl. Vers. u.a. Nebenleistungen	136.069,17	67.680	68.680
61630000	Instandhaltung von Einrichtungen und Ausstattungen	1.253,85		
61692000	Unterhaltung/Instandhaltung Kleingeräte	230,77	1.210	1.210
61710000	Aufwendungen für Fremdensorgung	46,86	500	500
61730500	Fremdreinigung ausschl. -65-	55.609,07	64.120	77.360
61731100	Winterdienst ausschl. -65-	452,13	500	480
61790000	Andere sonstige Aufwendungen für bezogene Leistungen	158.559,11	73.550	86.100
61792000	Bewachungskosten	162.813,71	184.750	186.750
61792010	Bewachungskosten ausschl. -65-	14.712,80	10.950	16.940
61792600	Kfz-Kosten, Haltung von Fahrzeugen	1.449,08	100	100
62001000	Löhne für geleistete Arbeitszeit einschl. Zulagen	17.480,63		
62002000	Gehälter einschließlich Zulagen	945.844,74		
62003000	Vergütungen für sonstige Beschäftigte	33.699,50		
63010000	Dienst-, Amtsbezüge einschl. tarifliche Zulagen	133.015,00		
64010000	Arbeitgeberanteil zur Sozialversicherung Entgeltbereich	3.486,25		
64020000	Arbeitgeberanteil zur Sozialversicherung Gehaltsbereich	188.290,26		
64710000	Zusatzversorgung Lohnbereich	1.094,35		
64720000	Zusatzversorgung Gehaltsbereich	61.517,73		
65900000	Übrige sonstige Personalaufwendungen	700,00		
66110000	Abschreibungen auf Konzessionen u.a. Schutzrechte	1.563,00		
66401000	Abschreibungen auf andere Anlagen	33.876,29		
66500000	Abschreibungen auf geringwertige Wirtschaftsgüter GWG	5.486,52		

Haushaltsplan Stadt Kassel

Teilergebnishaushalt TeilHH 41003 Museen und Archive

Magistrat der Stadt Kassel

Nr.	Beschreibung	Ergebnis 2010 in €	Ansatz 2011 in €	Ansatz 2012 in €
66720000	Einzelwertberichtigung	10,00		
67001050	Mieten für Gebäude ausschl. -65-	195.230,80	215.580	248.330
67001100	Mieten für bewegliche Vermögensgegenstände	15.390,02	5.100	5.100
67001200	Mietnebenkosten ausschl. -65-	74.612,03	55.560	80.600
67200000	Lizenzen und Konzessionen	6.028,24	8.140	8.140
67301020	Grundbesitzabgaben ausschl. -65-	8.844,75	9.360	9.130
67301110	Sonstige Gebühren für Grundstücke und Gebäude ausschließlich -65-	776,80	730	840
67710000	Aufwendungen für Sachverständige, Rechtsanwälte, Gerichtskosten		100	100
68100000	Aufw. für Zeitungen und Fachliteratur der Verwaltung und ähnl. Einr.	625,49	600	600
68200000	Porto und Versandkosten	148,90		
68320000	Telefonkosten	4.311,06	5.130	4.570
68321000	Telefonkosten ausschließlich -11-	753,64	760	760
68500000	Reisekosten	9.242,91	9.500	7.200
68601000	Aufwendungen für Verfügungsmittel	511,70		
68601010	Aufwendungen für Öffentlichkeitsarbeit	107.187,53	103.830	91.300
68620000	Aufwendungen für Gästebewirtung, Repräsentationen	2.251,04	1.200	1.200
69090000	Beiträge für sonstige Versicherungen	60,00		
69090010	Versicherungsbeiträge, Umlagen -30-	69.038,17		
69100000	Beiträge Wirtschaftsverbände, Berufsvertr. und sonstige Verbände	450,00	370	370
69930010	Andere sonstige betriebliche Aufwendungen	260,80	150	150
70200000	Grundsteuer		6.880	
71780000	Sonstige Erstattungen an übrigen Bereich	3.275,34		
79700000	Periodenfremde Aufwendungen	697,38		
	SUMME AUFWAND	2.624.020,94	1.012.660	1.071.260
	SALDO ERTRAG/AUFWAND	2.197.461,36	853.330	981.960

Erläuterungen

zu Sachkonto 511000110

davon Brüder-Grimm-Museum 15.000 €
Naturkundemuseum 17.000 €

zu Sachkonto 530902000

Verkaufserlöse des Museumshops im Naturkundemuseum

zu Sachkonto 530980000

davon Erlöse für Fotoarbeiten und Fotokopien Stadtmuseum 300 €
Erlöse Naturkundemuseum für Philippia 120 €
Erlöse für Druckerzeugnisse, Kopien, Diaausleihe usw. documenta Archiv 5.000 €
Erlöse aus Archivrecherchen Stadtarchiv 7.000 €
Erlöse Brüder-Grimm-Museum 1.000 €

zu Sachkonto 547010000

Erträge aus museumspädagogischen Veranstaltungen des Naturkundemuseums

zu Sachkonto 608900000

Ankauf Museumshop-Verkaufsware Naturkundemuseum

zu Sachkonto 617900000

Forschungs- und Sicherungsarbeit, Künstlersozialversicherung, Erstellung von Farblaserkopien, Mega-Prints, Buchbindearbeiten, Arbeiten in den Magazinen, div. Dienstleistungen wie Internetbetreuung, Restaurierung von Büchern und Archivalien, Digitalisieren von Videomaterial, Konvertierung

davon Stadtmuseum 36.250 €

Haushaltsplan Stadt Kassel

Teilergebnishaushalt TeilHH 41003 Museen und Archive

Magistrat der Stadt Kassel

Brüder-Grimm-Museum	4.000 €
Naturkundemuseum	16.000 €
documenta-Archiv	17.500 €
Stadtarchiv	12.350 €

zu Sachkonto 617920000

Kosten für Museumsaufsicht

davon Stadtmuseum	12.000 €
Brüder-Grimm-Museum	90.000 €
Naturkundemuseum	84.750 €

zu Sachkonto 670011000

Miete für Sonderausstellungen Naturkundemuseum

zu Sachkonto 672000000

davon Vorführrechte Naturkundemuseum	100 €
Gebühren VG-Wort, VG-Bild und GEMA, Erhöhung für Nutzungsrechte einer Datenbank documenta Archiv	8.000 €
Urheberrechts-Abgabe an die Verwertungsgesellschaft WORT für Fotokopien Stadtarchiv	40 €

zu Sachkonto 686010100

davon Stadtmuseum	14.000 €
Brüder-Grimm-Museum, Grimm Jubiläum 2012	21.000 €
Naturkundemuseum	53.000 €
documenta-Archiv allgemein	2.300 €
Stadtarchiv	1.000 €

Haushaltsplan Stadt Kassel

Teilergebnishaushalt TeilHH 41004 Bürgerhäuser und Stadtteilkulturarbeit					
Magistrat der Stadt Kassel					
Position	Konto	Bezeichnung	Ergebnis 2010 in €	Ansatz 2011 in €	Ansatz 2012 in €
01	50	Privatrechtliche Leistungsentgelte	-141.043,27	-133.990	
02	51	Öffentlich-rechtliche Leistungsentgelte	-58.703,00	-54.300	-54.800
09	53	Sonstige ordentliche Erträge	-56.940,57	-6.700	-139.640
10		Summe der ordentlichen Erträge (Pos. 1 - 9)	-256.686,84	-194.990	-194.440
11	62,63,640- 643,647-649,65	Personalaufwendungen	430.542,31		
13	60,61,67-69	Aufwendungen für Sach- und Dienstleistungen	309.932,84	319.670	322.970
14	66	Abschreibungen	23.532,07		
17	72	Transferaufwendungen	6.902,44	7.100	7.100
18	70,74,76	Sonstige ordentliche Aufwendungen		4.040	
19		Summe der ordentlichen Aufwendungen (Pos. 11 - 18)	770.909,66	330.810	330.070
20		Verwaltungsergebnis (Pos. 10 ./. Pos. 19)	514.222,82	135.820	135.630
21	56,57	Finanzerträge	-355,57		
23		Finanzergebnis (Pos. 21 - Pos. 22)	-355,57		
24		Ordentliches Ergebnis (Pos. 20 + Pos. 23)	513.867,25	135.820	135.630
25	59	Außerordentliche Erträge	-55,50		
26	79	Außerordentliche Aufwendungen	157,32		
27		Außerordentliches Ergebnis (Pos. 25 ./. Pos. 26)	101,82		
28		Jahresergebnis (Pos. 24 + Pos. 27)	513.969,07	135.820	135.630

Haushaltsplan Stadt Kassel

Teilergebnishaushalt TeilHH 41004 Bürgerhäuser und Stadtteilkulturarbeit				
Magistrat der Stadt Kassel				
Nr.	Beschreibung	Ergebnis 2010 in €	Ansatz 2011 in €	Ansatz 2012 in €
	Erträge			
50030110	Mietertrag nicht steuerbar ausschl. -65-	-83.032,39	-84.250	
50030210	Mietnebenertrag, nicht steuerbar, ausschließlich -65-	-58.010,88	-49.740	
51100010	Benutzungsentgelte	-58.748,00	-54.300	-54.800
51112020	Teilnahmeentgelte, steuerfrei	45,00		
53001000	Nebenerlöse aus Vermietung und Verpachtung			-400
53002110	Mieten -nicht steuerbar- (Nebenerlöse) auss. -65-			-84.250
53002210	Miet-Nk. -nicht steuerbar- (Nebenerl.) auss. -65-			-49.740
53020010	Nebenerlöse aus Energielieferungen ausschließlich -65-	-226,08		
53098000	Sonstige Nebenerlöse	-785,99	-700	-350
53800220	Auflösung Rückstellungen für Altersteilzeit Beschäftigte	-50.110,00		
53900010	Sonstige betriebliche Erträge	-5.818,50	-6.000	-4.900
57909000	Übrige sonstige Zinsen und ähnl. Erträge	-355,57		
59200010	Erträge aus Zuschreibungen	-55,50		
	SUMME ERTRÄGE	-257.097,91	-194.990	-194.440
	AUFWAND			
60100010	Aufwand für Büromaterial, Drucksachen der Verwaltung	1.221,72	1.110	1.210
60110000	Lehr- und Unterrichtsmittel	68,69	440	440
60501000	Energie gesamt	100.620,66	114.900	112.900
60700000	Aufwendungen für Berufskleidung, Arbeitsschutzmittel	21,60	140	100
60801000	Sonstiger Materialaufwand gesamt	630,58	1.480	1.430
60810100	Reinigungsmaterial Eigenreinigung ausschließlich -65-	4.899,75	5.310	5.360
61612000	Unterhaltung der Grünanlagen	2.941,51	4.160	4.160
61613000	Unterhaltung der sonstigen Außenanlagen	80,00		80
61692000	Unterhaltung/Instandhaltung Kleingeräte	309,40	250	510
61730500	Fremdreinigung ausschl. -65-	56.766,96	57.430	53.560
61731100	Winterdienst ausschl. -65-	1.660,23	2.160	1.760
61792000	Bewachungskosten	4.057,22	10.180	10.580
61792010	Bewachungskosten ausschl. -65-	1.595,37	1.720	1.850
62002000	Gehälter einschließlich Zulagen	333.396,21		
62003000	Vergütungen für sonstige Beschäftigte	4.148,02		
64020000	Arbeitgeberanteil zur Sozialversicherung Gehaltsbereich	70.376,62		
64720000	Zusatzversorgung Gehaltsbereich	22.621,46		
66200000	Abschr. Gebäude u. Gebäudeeinrichtungen, Sachanlagen, Infrastrukturverm.	443,00		
66401000	Abschreibungen auf andere Anlagen	13.342,92		
66500000	Abschreibungen auf geringwertige Wirtschaftsgüter GWG	9.436,15		
66720000	Einzelwertberichtigung	310,00		
67001050	Mieten für Gebäude ausschl. -65-	67.680,84	74.470	73.110
67001100	Mieten für bewegliche Vermögensgegenstände	230,00	500	250
67001200	Mietnebenkosten ausschl. -65-	20.918,20	17.090	22.610
67200000	Lizenzen und Konzessionen		100	100
67301000	Grundbesitzabgaben		260	260
67301020	Grundbesitzabgaben ausschl. -65-	26.413,04	21.460	27.230
67301110	Sonstige Gebühren für Grundstücke und Gebäude ausschließlich -65-	405,96	190	460
68320000	Telefonkosten	2.649,10	3.080	2.680
68500000	Reisekosten	1.474,35	2.610	1.800
68601010	Aufwendungen für Öffentlichkeitsarbeit	109,00	630	530
69090010	Versicherungsbeiträge, Umlagen -30-	15.178,66		

Haushaltsplan Stadt Kassel

Teilergebnishaushalt TeilHH 41004 Bürgerhäuser und Stadtteilkulturarbeit

Magistrat der Stadt Kassel

Nr.	Beschreibung	Ergebnis 2010 in €	Ansatz 2011 in €	Ansatz 2012 in €
70200000	Grundsteuer		4.040	
72880000	Sonstige soziale Erstattungen an übr. Bereiche	6.902,44	7.100	7.100
79413000	Verluste aus der Veräußerung von anderen Anlagen BGA	1,00		
79701000	Periodenfremde Aufwendungen Energie	156,32		
	SUMME AUFWAND	771.066,98	330.810	330.070
	SALDO ERTRAG/AUFWAND	513.969,07	135.820	135.630

Erläuterungen

zu Sachkonto 511000100

Benutzungsentgelte Bürgerräume

davon Philipp-Scheidemann-Haus 30.000 €

Bürgerhaus Philippinenhof	500 €
Olof-Palme-Haus	7.500 €
Bürgerhaus Harleshausen	1.800 €
Bürgerhaus Waldau	6.500 €
Elisabeth-Selbert-Haus	6.000 €
Bürgerhaus Jungfernkopf	2.500 €

zu Sachkonto 539000100

davon Olof-Palme-Haus 1.000 €

Bürgerhaus Harleshausen	1.400 €
Bürgerhaus Waldau	1.000 €
Elisabeth-Selbert-Haus	1.500 €

zu Sachkonto 617920000

davon Philipp-Scheidemann-Haus 2.600 €

Olof-Palme-Haus	3.730 €
Bürgerhaus Harleshausen	1.570 €
Bürgerhaus Waldau	830 €
Elisabeth-Selbert-Haus	1.850 €

zu Sachkonto 728800000

davon Zuschüsse für lfd. Zwecke Bürgerhaus Knorrstraße 5.500 €

Zuschüsse für lfd. Zwecke Bürgerhaus Altenbaunaer Str.	1.600 €
--	---------

Haushaltsplan Stadt Kassel

Teilergebnishaushalt TeilHH 41005 Stadtbibliothek					
Magistrat der Stadt Kassel					
Position	Konto	Bezeichnung	Ergebnis 2010 in €	Ansatz 2011 in €	Ansatz 2012 in €
01	50	Privatrechtliche Leistungsentgelte	-40.857,68	-35.290	-30.000
02	51	Öffentlich-rechtliche Leistungsentgelte	-135.437,69	-133.300	-133.600
03	548-549	Kostenersatzleistungen und -erstattungen	-200,53		
07	540-543	Ertr.a.Zuweisgn.u.Zusch.f.lfd.Zwecke u.allg.Uml.	-1.000,00		
08	546	Ertr.a.Aufv.v.Sonderp.a.Inv.zuw.-zusch.u.-Beitr.	-890,00		
09	53	Sonstige ordentliche Erträge	-5.481,35	-5.000	-10.290
10		Summe der ordentlichen Erträge (Pos. 1 - 9)	-183.867,25	-173.590	-173.890
11	62,63,640- 643,647-649,65	Personalaufwendungen	1.809.477,34		
13	60,61,67-69	Aufwendungen für Sach- und Dienstleistungen	261.223,60	268.895	269.350
14	66	Abschreibungen	30.233,33		
19		Summe der ordentlichen Aufwendungen (Pos. 11 - 18)	2.100.934,27	268.895	269.350
20		Verwaltungsergebnis (Pos. 10 ./. Pos. 19)	1.917.067,02	95.305	95.460
24		Ordentliches Ergebnis (Pos. 20 + Pos. 23)	1.917.067,02	95.305	95.460
25	59	Außerordentliche Erträge	-243,71		
26	79	Außerordentliche Aufwendungen	1.111,35		
27		Außerordentliches Ergebnis (Pos. 25 ./. Pos. 26)	867,64		
28		Jahresergebnis (Pos. 24 + Pos. 27)	1.917.934,66	95.305	95.460

Haushaltsplan Stadt Kassel

Teilergebnishaushalt TeilHH 41005 Stadtbibliothek				
Magistrat der Stadt Kassel				
Nr.	Beschreibung	Ergebnis 2010 in €	Ansatz 2011 in €	Ansatz 2012 in €
	Erträge			
50030110	Mietertrag nicht steuerbar ausschl. -65-	-3.873,00	-3.520	
50030210	Mietnebenertrag, nicht steuerbar, ausschließlich -65-	-2.019,18	-1.770	
50900000	Sonstige Umsatzerlöse	-34.965,50	-30.000	-30.000
51100000	Öffentlich rechtliche Benutzungsgebühren	-131.253,19	-130.000	-130.000
51100010	Benutzungsentgelte	-3.170,00	-2.500	-2.800
51100011	Eintrittsgelder (öffentlich rechtlich)	-1.014,50	-800	-800
53002110	Mieten -nicht steuerbar- (Nebenerlöse) auss. -65-			-3.520
53002210	Miet-Nk. -nicht steuerbar- (Nebenerl.) auss. -65-			-1.770
53060000	Erträge aus Spenden (direkter Betriebszweck)	-90,00		
53098000	Sonstige Nebenerlöse	-5.391,35	-5.000	-5.000
54109000	Sonstige Zuweisungen von übrigen Bereichen	-1.000,00		
54601000	Erträge Auflösung Sonderposten Invest. vom öffentl. Bereich	-890,00		
54880040	Sonst. Kosteners. und Erstattungen von übrigen Bereichen	-200,53		
59200010	Erträge aus Zuschreibungen	-134,80		
59890000	Sonstige periodenfremde Erträge	-108,91		
	SUMME ERTRÄGE	-184.110,96	-173.590	-173.890
	AUFWAND			
60100010	Aufwand für Büromaterial, Drucksachen der Verwaltung	1.778,53	3.440	2.840
60501000	Energie gesamt	21.473,28	24.905	23.300
60601000	Materialaufwendungen für Reparatur und Instandhaltung gesamt	12.634,67	15.000	15.000
60630000	Materialaufwendungen für Einrichtungen und Ausstattungen	133.053,72	150.000	150.000
60700000	Aufwendungen für Berufskleidung, Arbeitsschuttmittel	61,00	90	90
60801000	Sonstiger Materialaufwand gesamt	3.150,84	4.400	4.400
60810100	Reinigungsmaterial Eigenreinigung ausschließlich -65-		120	120
61400000	Frachten und Fremdlager inkl. Vers. u.a. Nebenleistungen	84,43	500	500
61612000	Unterhaltung der Grünanlagen		140	140
61692000	Unterhaltung/Instandhaltung Kleingeräte	1.042,39	150	750
61730500	Fremdreinigung ausschl. -65-	25.354,77	25.310	25.940
61731100	Winterdienst ausschl. -65-	538,10	610	580
61790000	Andere sonstige Aufwendungen für bezogene Leistungen	130,73	500	500
61792600	Kfz-Kosten, Haltung von Fahrzeugen	2.006,24	1.500	1.500
62002000	Gehälter einschließlich Zulagen	1.388.568,99		
64020000	Arbeitgeberanteil zur Sozialversicherung Gehaltsbereich	278.579,98		
64720000	Zusatzversorgung Gehaltsbereich	92.300,37		
64820000	RS Altersteilzeit Personalaufwand Beschäftigte	49.678,00		
65900000	Übrige sonstige Personalaufwendungen	350,00		
66110000	Abschreibungen auf Konzessionen u.a. Schutzrechte	9.733,55		
66200000	Abschr. Gebäude u. Gebäudeeinrichtungen, Sachanlagen, Infrastrukturverm.	1.121,00		
66300000	Abschreibungen auf technische Anlagen und Maschinen	4.446,71		
66401000	Abschreibungen auf andere Anlagen	9.439,79		
66500000	Abschreibungen auf geringwertige Wirtschaftsgüter GWG	3.635,50		
66720000	Einzelwertberichtigung	1.856,78		
67001050	Mieten für Gebäude ausschl. -65-	11.401,02	12.550	12.320
67001200	Mietnebenkosten ausschl. -65-	2.213,06	950	2.400
67200000	Lizenzen und Konzessionen	3.136,90	3.380	3.380
67301020	Grundbesitzabgaben ausschl. -65-	1.936,89	1.110	2.000
67301110	Sonstige Gebühren für Grundstücke und Gebäude ausschließlich -65-	136,42		150

Haushaltsplan Stadt Kassel

Teilergebnishaushalt TeilHH 41005 Stadtbibliothek

Magistrat der Stadt Kassel

Nr.	Beschreibung	Ergebnis 2010 in €	Ansatz 2011 in €	Ansatz 2012 in €
68100000	Aufw. für Zeitungen und Fachliteratur der Verwaltung und ähnl. Einr.	672,40	700	700
68200000	Porto und Versandkosten	19.223,56		
68320000	Telefonkosten	6.463,99	6.630	6.630
68321000	Telefonkosten ausschließlich -11-	188,42	190	190
68500000	Reisekosten	2.470,31	3.600	2.800
68601010	Aufwendungen für Öffentlichkeitsarbeit	8.695,39	12.400	12.400
68630000	Repräsentation und Öffentlichkeitsarbeit gesamt	9,80		
69090010	Versicherungsbeiträge, Umlagen -30-	2.650,79		
69100000	Beiträge Wirtschaftsverbände, Berufsvertr. und sonstige Verbände	715,95	720	720
79703000	periodenfremde Aufwendungen Versicherungumlage	1.111,35		
	SUMME AUFWAND	2.102.045,62	268.895	269.350
	SALDO ERTRAG/AUFWAND	1.917.934,66	95.305	95.460

Erläuterungen

zu Sachkonto 511000100

Artothek

zu Sachkonto 606010000

Instandhaltung der Medien

zu Sachkonto 606300000

Medienetat für Zentralbibliothek und Zweigstellen

zu Sachkonto 607000000

Schutzkleidung Jugendbücherei

zu Sachkonto 617926000

Kfz. für Bibliothekstransporte

zu Sachkonto 672000000

Nutzungsrechte Software und Datenbanken für Zentralbibliothek und Zweigstellen

Haushaltsplan Stadt Kassel

Teilergebnishaushalt TeilHH 41006 Volkshochschule					
Magistrat der Stadt Kassel					
Position	Konto	Bezeichnung	Ergebnis 2010 in €	Ansatz 2011 in €	Ansatz 2012 in €
03	548-549	Kostenersatzleistungen und -erstattungen	-549.657,86	-600.000	-565.000
09	53	Sonstige ordentliche Erträge	-23.387,00		
10		Summe der ordentlichen Erträge (Pos. 1 - 9)	-573.044,86	-600.000	-565.000
11	62,63,640- 643,647-649,65	Personalaufwendungen	605.554,00		
13	60,61,67-69	Aufwendungen für Sach- und Dienstleistungen	49.647,36	44.070	45.080
14	66	Abschreibungen	12.008,00		
15	71	Aufw.f. Zuweisungen und Zuschüsse s.bes.Finanzaufw	950.000,00	920.000	1.155.000
19		Summe der ordentlichen Aufwendungen (Pos. 11 - 18)	1.617.209,36	964.070	1.200.080
20		Verwaltungsergebnis (Pos. 10 ./ Pos. 19)	1.044.164,50	364.070	635.080
24		Ordentliches Ergebnis (Pos. 20 + Pos. 23)	1.044.164,50	364.070	635.080
26	79	Außerordentliche Aufwendungen	4,00		
27		Außerordentliches Ergebnis (Pos. 25 ./ Pos. 26)	4,00		
28		Jahresergebnis (Pos. 24 + Pos. 27)	1.044.168,50	364.070	635.080

Haushaltsplan Stadt Kassel

Teilergebnishaushalt TeilHH 41006 Volkshochschule				
Magistrat der Stadt Kassel				
Nr.	Beschreibung	Ergebnis 2010 in €	Ansatz 2011 in €	Ansatz 2012 in €
	Erträge			
53800220	Auflösung Rückstellungen für Altersteilzeit Beschäftigte	-23.387,00		
54820028	Erstattungen von Personalaufwendungen Gem./GV	-549.657,86	-600.000	-565.000
	SUMME ERTRÄGE	-573.044,86	-600.000	-565.000
	AUFWAND			
61612000	Unterhaltung der Grünanlagen	1.104,22		
62001000	Löhne für geleistete Arbeitszeit einschl. Zulagen	71.500,06		
62002000	Gehälter einschließlich Zulagen	408.785,34		
64010000	Arbeitgeberanteil zur Sozialversicherung Entgeltbereich	15.974,59		
64020000	Arbeitgeberanteil zur Sozialversicherung Gehaltsbereich	78.176,07		
64710000	Zusatzversorgung Lohnbereich	4.928,29		
64720000	Zusatzversorgung Gehaltsbereich	25.139,65		
65900000	Übrige sonstige Personalaufwendungen	1.050,00		
66150000	Abschreib. auf aktivierte Investitionszuweisungen, -zuschüsse u. -beiträge	6.653,00		
66401000	Abschreibungen auf andere Anlagen	5.355,00		
67001050	Mieten für Gebäude ausschl. -65-	32.636,76	35.910	35.250
67001200	Mietnebenkosten ausschl. -65-	9.100,33	8.160	9.830
68200000	Porto und Versandkosten	6.806,05		
71721000	Erstattungen an den Landkreis Kassel	950.000,00	920.000	1.155.000
79413000	Verluste aus der Veräußerung von anderen Anlagen BGA	4,00		
	SUMME AUFWAND	1.617.213,36	964.070	1.200.080
	SALDO ERTRAG/AUFWAND	1.044.168,50	364.070	635.080

Haushaltsplan Stadt Kassel

Teilergebnishaushalt Dezernat 2 Finanzen, Beteiligungen und Soziales

Magistrat der Stadt Kassel

Position	Konto	Bezeichnung	Ergebnis 2010 in €	Ansatz 2011 in €	Ansatz 2012 in €
01	50	Privatrechtliche Leistungsentgelte	-1.429.200,36	-1.431.090	-1.293.850
02	51	Öffentlich-rechtliche Leistungsentgelte	-182.916,66	-204.870	-196.980
03	548-549	Kostenersatzleistungen und -erstattungen	-9.655.397,65	-10.117.060	-9.781.400
06	547	Erträge aus Transferleistungen	-21.533.932,10	-22.792.150	-35.736.350
07	540-543	Ertr.a.Zuweisgn.u.Zusch.f.lfd.Zwecke u.allg.Uml.	-17.709.385,25	-13.691.210	-12.053.060
08	546	Ertr.a.Aufl.v.Sonderp.a.Inv.zuw.-zusch.u.-Beitr.	-294.989,00		-294.989
09	53	Sonstige ordentliche Erträge	-2.445.323,42	-2.098.820	-2.280.540
10		Summe der ordentlichen Erträge (Pos. 1 - 9)	-53.251.144,44	-50.335.200	-61.637.169
11	62,63,640- 643,647-649,65	Personalaufwendungen	15.997.496,24	16.102.350	17.223.700
13	60,61,67-69	Aufwendungen für Sach- und Dienstleistungen	3.412.223,87	3.502.450	3.232.470
14	66	Abschreibungen	555.924,81	27.200	45.605
15	71	Aufw.f. Zuweisungen und Zuschüsse s.bes.Finanzaufw	4.434.166,96	4.539.295	5.444.895
17	72	Transferaufwendungen	106.862.115,87	115.213.730	118.591.810
18	70,74,76	Sonstige ordentliche Aufwendungen	48.573,53	58.000	55.000
19		Summe der ordentlichen Aufwendungen (Pos. 11 - 18)	131.310.501,28	139.443.025	144.593.480
20		Verwaltungsergebnis (Pos. 10 J. P0s. 19)	78.059.356,84	89.107.825	82.956.311
21	56,57	Finanzerträge	-759.599,24	-1.024.040	-1.092.930
23		Finanzergebnis (Pos. 21 - Pos. 22)	-759.599,24	-1.024.040	-1.092.930
24		Ordentliches Ergebnis (Pos. 20 + Pos. 23)	77.299.757,60	88.083.785	81.863.381
25	59	Außerordentliche Erträge	-87.690,39	-4.100	-4.100
26	79	Außerordentliche Aufwendungen	11.694,70		
27		Außerordentliches Ergebnis (Pos. 25 J. Pos. 26)	-75.995,69	-4.100	-4.100
28		Jahresergebnis (Pos. 24 + Pos. 27)	77.223.761,91	88.079.685	81.859.281

Haushaltsplan Stadt Kassel

Teilergebnishaushalt Dezernat 2 Finanzen, Beteiligungen und Soziales				
Magistrat der Stadt Kassel				
Nr.	Beschreibung	Ergebnis 2010 in €	Ansatz 2011 in €	Ansatz 2012 in €
	Erträge			
50030110	Mietertrag nicht steuerbar ausschl. -65-	-122.720,79	-116.470	
50030210	Mietnebenertrag, nicht steuerbar, ausschließlich -65-	-27.792,10	-20.770	
50051040	Pachten (ohne Gebäude), steuerpflichtig	-1.278.687,47	-1.293.850	-1.293.850
51010000	Öffentlich rechtliche Verwaltungsgebühren	-131.252,67	-165.870	-167.880
51100010	Benutzungsentgelte	-20.186,44	-24.000	-15.000
51112020	Teilnahmeentgelte, steuerfrei	-3.740,00	-4.000	-4.000
51500000	Erträge aus Bußgeldern und Verwarnungen	-27.737,55	-11.000	-10.100
53002100	Mieten (Nebenerlöse), nicht steuerbar	-799.029,07	-745.000	-745.000
53002110	Mieten -nicht steuerbar- (Nebenerlöse) auss. -65-			-116.470
53002200	Mietennebenkosten (Nebenerlöse), nicht steuerbar	-17.718,58	-18.000	-20.000
53002210	Miet-Nk. -nicht steuerbar- (Nebenerl.) auss. -65-			-20.770
53002400	Pachtnebenkosten (Nebenerlöse), nicht steuerbar	-1.672,00	-4.400	-1.300
53020010	Nebenerlöse aus Energielieferungen ausschließlich -65-	-1.071,45		-400
53060000	Erträge aus Spenden (direkter Betriebszweck)	-100.000,00		
53090200	Sonstige Verkaufserlöse	-2.771,06	-2.700	-2.700
53098000	Sonstige Nebenerlöse	-34.679,85	-23.970	-40.950
53310000	Erstattungen aus verauslagten Versicherungsleistungen	-3.454,13		
53800000	Erträge aus der Herabsetzung/Auflösung von Rückstellungen, außer Instandhaltung	-106.221,28		
53800220	Auflösung Rückstellungen für Altersteilzeit Beschäftigte	-56.955,00		
53990000	Andere sonstige betriebliche Erträge	-6,00	-100	-100
53990010	Sonst. betriebliche Erträge (int. Leistung), Verwaltungskostenanteile	-1.295.590,00	-1.275.500	-1.301.700
53990090	Sonst. betriebliche Erträge (int. Leistung), Lieferung und Leistung	-26.155,00	-29.150	-31.150
54103000	Sonstige Zuweisungen des Landes	-17.408.757,25	-13.691.210	-12.053.060
54106000	Sonstige Zuweisungen vom sonst. öffentl. Bereich	-300.628,00		
54601000	Erträge Auflösung Sonderposten Invest. vom öffentl. Bereich	-294.989,00		-294.989
54701000	Kostenbeiträge und Aufwändungsersatz, Kostenersatz	-608.813,50	-482.500	-405.000
54701200	Ersatz von soz. Leistungen außerhalb von Einricht.		-5.000	-5.000
54702000	Übergel. Unterhaltsanspr. bürgerl. rechtl. Unterhaltspf.	-1.460.211,62	-550.200	-501.200
54703000	Leistungen von Sozialleistungsträgern, Leistungen Dritter	-355.031,76	-441.000	-371.000
54704000	Sonstige Ersatzleistungen, Leistungen Dritter	-7.837,53		
54705000	Zinserträge darlehensweise gewährter Hilfen	-40.440,93	-70.000	-55.000
54711000	Kostenbeiträge und Aufwändungsersatz, Kostenersatz	-823,94		
54711010	Kostenbeiträge u Aufwändungsersatz, Kostenersatz	-221.757,11	-291.000	-241.000
54712000	Übergel. Unterhaltsanspr. bürgerl. rechtl. Unterhaltspf.	-69.442,99	-50.000	-40.000
54713000	Leistungen von Sozialversicherungsträgern, Leistungen Dritter	-1.338.257,01	-1.423.550	-1.223.550
54713010	Ertr.Leist. der Pflegevers.träger innerhalb Einr.	-2.804,30		
54714000	Sonstige Ersatzleistungen, Leistungen Dritter	-51.405,87	-100.000	-50.000
54720010	Leistungsbeteiligung f. Unter/Hzg/Warmwasser Bund	-11.170.545,54	-13.328.900	-22.650.530
54720020	Leistungsbeteiligung Bildung u. Teilhabe Bund			-2.749.500
54720030	Leistungsbet. Mittagessen/Schulsozialarbeit Bund			-1.394.570
54750000	Leistungen des Landes 4. Gesetz für moderne Dienstleistungen Arbeitsmarkt	-6.206.560,00	-6.050.000	-6.050.000
54800010	Erstattungen von Personalaufwendungen vom Bund (eig)	-6.175.005,50	-6.500.000	
54800020	Erstattungen von Personalaufwendungen vom Bund (sonst)	-354.041,65	-352.400	-503.600
54800100	Erstattungen vom Bund	-714.998,76	-700.000	
54820000	Kostenerstattungen von Gemeinden/GV	-446.231,02	-246.000	-300.500
54840020	Erstattung von Personalaufw. vom sonst. öffl. Bereich sonst.	-520.661,43	-307.600	-6.936.400
54840040	Sonstige Kostenersätze und Erstattungen vom sonstigen öffentlichen Bereich			-700.000
54860041	Sonstige Kostenersätze, Erstattungen gesamt, Kommunen	-610.232,41	-548.000	-661.840
54870000	Kostenerstattungen von privaten Unternehmen	-724.854,69	-1.366.000	-570.000

Haushaltsplan Stadt Kassel

Teilergebnishaushalt Dezernat 2 Finanzen, Beteiligungen und Soziales				
Magistrat der Stadt Kassel				
Nr.	Beschreibung	Ergebnis 2010 in €	Ansatz 2011 in €	Ansatz 2012 in €
54880000	Kostenerstattungen von übrigen Bereichen	-86.954,95	-97.000	-97.000
54880010	Erst. von Personalaufw. von übrigen Bereichen	-11.131,19		
54880040	Sonst. Kosteners. und Erstattungen von übrigen Bereichen		-60	-60
54910010	Kostenersatz für Sachverständige	-11.286,05		-12.000
57300000	Bürgerschaftsprovisionen	-321.459,62	-271.540	-290.430
57601000	Zinsen für Forderungen gesamt	-341,99	-2.500	-2.500
57610000	Säumniszuschläge	-137.143,80	-750.000	-800.000
57620000	Mahngebühren öffentlich-rechtlich	-171.270,12		
57620100	Vollstreckungskosten	-59.275,69		
57620100	Vollstreckungskosten öffentl. Recht 1	-16.800,71		
57621000	Mahngebühren privat-rechtl.	-854,65		
57622000	Mahngebühren öffentlich-recht. 1	-35.845,43		
57632000	Stundungszinsen gem. § 234 AO	-9.698,23		
57900010	Übrige sonstige Zinsen und ähnliche Erträge	-6.909,00		
59010000	Erträge aus Spenden, Nachlässen, Schenkungen	-550,00	-100	-100
59200010	Erträge aus Zuschreibungen	-72.570,92		
59890000	Sonstige periodenfremde Erträge	-10.908,32		
59909000	Sonstige außerordentliche Erträge	-3.661,15	-4.000	-4.000
	SUMME ERTRÄGE	-54.098.434,07	-51.363.340	-62.734.199
	AUFWAND			
60100010	Aufwand für Büromaterial, Drucksachen der Verwaltung	80.583,03	75.400	67.900
60110000	Lehr- und Unterrichtsmittel	437,28		
60501000	Energie gesamt	49.304,84	76.460	52.270
60501200	Energieaufwand auschl. -65-	4.496,41	7.940	6.080
60690000	Sonstige Aufwendungen für Reparatur und Instandhaltung	18.467,20	2.000	7.000
60801000	Sonstiger Materialaufwand gesamt		5.000	5.000
61310000	Aufwandseentschädigung ehrenamtlich Tätige, soweit nicht Hkto 678	3.594,00	6.500	6.500
61390000	Sonstige weitere Fremdleistungen			3.000
61400000	Frachten und Fremdlager inkl. Vers. u.a. Nebenleistungen		2.500	
61611000	Gebäudeunterhaltung	6.743,73		
61612000	Unterhaltung der Grünanlagen		650	650
61613000	Unterhaltung der sonstigen Außenanlagen	25.165,20	45.000	45.000
61630000	Instandhaltung von Einrichtungen und Ausstattungen	557,97		
61690000	Sonstige Fremdinstandhaltung	6,99	500	500
61692000	Unterhaltung/Instandhaltung Kleingeräte	2,40	11.750	4.600
61701000	Sonstige Aufwendungen für bezogene Leistungen gesamt	3.802,98	2.000	2.000
61730500	Fremdreinigung ausschl. -65-	38.265,12	23.560	31.870
61731000	Winterdienst	36.943,44	31.010	44.010
61790000	Andere sonstige Aufwendungen für bezogene Leistungen	14.279,72	24.100	23.800
61792000	Bewachungskosten		5.500	5.500
61792500	EDV-Kosten, Dienstleistungen	1.028,72		8.700
61792600	Kfz-Kosten, Haltung von Fahrzeugen	5.500,00		5.500
62001000	Löhne für geleistete Arbeitszeit einschl. Zulagen	164.279,32	164.200	175.480
62002000	Gehälter einschließlich Zulagen	5.693.832,55	6.038.360	6.780.720
62030100	Vergütung sonstige Beschäftigte AGH projektbezogen	95.577,94	100.000	100.000
63010000	Dienst-, Amtsbezüge einschl. tarifliche Zulagen	6.827.289,68	7.142.020	7.150.940
64010000	Arbeitgeberanteil zur Sozialversicherung Entgeltbereich	32.058,06	31.700	34.090
64020000	Arbeitgeberanteil zur Sozialversicherung Gehaltsbereich	1.159.413,64	1.178.110	1.367.860
64700000	Zukunftsicherung, Zusatzversorgung Entgeltbereich		95.000	

Haushaltsplan Stadt Kassel

Teilergebnishaushalt Dezernat 2 Finanzen, Beteiligungen und Soziales				
Magistrat der Stadt Kassel				
Nr.	Beschreibung	Ergebnis 2010 in €	Ansatz 2011 in €	Ansatz 2012 in €
64710000	Zusatzversorgung Lohnbereich	80,00	20	
64720000	Zusatzversorgung Gehaltsbereich	340.565,45	351.720	413.390
64810000	RS Altersteilzeit Personalaufwand Beamte	301.697,00		
64820000	RS Altersteilzeit Personalaufwand Beschäftigte	179.477,00		
64830000	Zuführung Versorgungsrücklage akt. Beamte	1.197.742,60	1.000.000	1.200.000
65900000	Übrige sonstige Personalaufwendungen	5.483,00	1.220	1.220
66150000	Abschreib. auf aktivierte Investitionszuweisungen, -zuschüsse u. -beiträge		2.000	2.000
66200000	Abschr. Gebäude u. Gebäudeeinrichtungen, Sachanlagen, Infrastrukturverm.	154,85		716
66401000	Abschreibungen auf andere Anlagen	15.501,64	9.700	15.888
66500000	Abschreibungen auf geringwertige Wirtschaftsgüter GWG	42.870,32	15.500	27.000
66710000	Abschreibungen auf Forderungen wegen Uneinbringlichkeit	2.035,78		
66720000	Einzelwertberichtigung	495.362,22		
67001000	Mieten für Gebäude	15.000,00	12.000	6.250
67001050	Mieten für Gebäude ausschl. -65-	454.210,81	461.670	497.100
67001200	Mietnebenkosten ausschl. -65-	110.894,60	110.820	123.400
67002000	Pachten	3.751,00	6.800	5.100
67010000	Mieten, Pachten, Erbbauzinsen	139.528,80	152.500	
67101000	Immobilienleasing	1.534.333,67	1.588.190	1.588.190
67200000	Lizenzen und Konzessionen	347,19	100	100
67300000	Gebühren		100	100
67301000	Grundbesitzabgaben	23.671,89	27.000	25.000
67301020	Grundbesitzabgaben ausschl. -65-	9.975,12	100	10.160
67301100	Sonstige Gebühren für Grundstücke und Gebäude		100	100
67301110	Sonstige Gebühren für Grundstücke und Gebäude ausschließlich -65-	402,70	310	450
67500000	Bankspesen, Kosten des Geldverkehrs und der Kapitalbeschaffung	11.523,64	35.000	35.000
67710000	Aufwendungen für Sachverständige, Rechtsanwälte, Gerichtskosten	285.930,74	93.500	113.500
67790000	Aufwendungen für andere Beratungsleistungen	12.891,49	9.000	9.000
67900000	Sonstige Aufwendungen für die Inanspruchnahme von Diensten	3.505,88	1.500	1.500
68100000	Aufw. für Zeitungen und Fachliteratur der Verwaltung und ähnl. Einr.	11.210,23	15.600	13.340
68200000	Porto und Versandkosten	225.786,56	249.800	310.200
68310000	Datenübertragungskosten	2.923,30	3.000	3.000
68320000	Telefonkosten	10.346,73	17.700	12.590
68321000	Telefonkosten ausschließlich -11-	5.880,46	5.860	5.860
68500000	Reisekosten	37.412,64	45.850	26.120
68601010	Aufwendungen für Öffentlichkeitsarbeit	8.404,66	29.300	22.300
68620000	Aufwendungen für Gästebewirtung, Repräsentationen	142,03		
68800000	Aufwendungen für Fort- und Weiterbildung	6.409,35	7.500	
69090010	Versicherungsbeiträge, Umlagen -30-	11.960,54	18.510	20.060
69100000	Beiträge Wirtschaftsverbände, Berufsvertr. und sonstige Verbände	1.486,79	1.610	1.660
69200000	Aufwand für Schadensersatzleistungen	60,00	10	10
69300000	Aufwand für Sozialeinrichtungen		19.150	
69930000	Übrige sonstige betriebliche Aufwendungen	65.809,00	70.000	70.000
69930010	Andere sonstige betriebliche Aufwendungen	7.245,02	11.000	11.000
69930100	Sonstige betriebliche Aufwendungen (interne Leistungen)	122.000,00	189.000	1.500
70200000	Grundsteuer	48.469,53	58.000	55.000
70300000	Kfz-Steuer	104,00		
71112000	Weiterleitung von Zuschüssen	921.032,49	751.030	695.630
71120000	Allgemeine Finanzaufweisungen	81.461,61	29.150	31.150
71191000	Freiwillige Zuschüsse, ehemaliger Globalbetrag	38.215,00	38.215	38.215
71701000	Sonstige Erstattungen an den Bund	928.350,00		
71710000	Sonstige Erstattungen an das Land	2.360,30	2.200	2.400

Haushaltsplan Stadt Kassel

Teilergebnishaushalt Dezernat 2 Finanzen, Beteiligungen und Soziales

Magistrat der Stadt Kassel

Nr.	Beschreibung	Ergebnis 2010 in €	Ansatz 2011 in €	Ansatz 2012 in €
71720000	Sonstige Erstattungen an Gemeinden, GV		1.100	1.100
71740000	Sonstige Erst. an den sonstigen öffentl. Bereich	2.462.747,56	3.717.600	4.676.400
72201100	Soziale Einrichtungen für Aussiedler und Ausländer	207.075,73	195.000	250.000
72301110	Hilfe zum Lebensunterhalt gem. SGB XII außerhalb von Einrichtungen	3.862.341,53	4.200.000	4.200.000
72301130	Einmalige Beihilfen an Empfänger lfd. Hilfe z. Lebensunterh. außerh. Einricht.	51.703,22	60.000	60.000
72301140	Einmalige Beihilfen an sonst. Personen außerh. von Einrichtungen	5.063,67	70.000	20.000
72301210	Pflegegeld bei erheb. Pflege § 61 (1) SGB XII außerh. von Einricht.	185.262,65	500.000	250.000
72301220	Pflegegeld bei außergewöhnl. Pflege § 64 (2) SGB X außerh. v. Einrichtungen	249.847,49	350.000	350.000
72301230	Pflegegeld bei schwerster Pflege § 64 (3) SGB XII außerh. v. Einrichtungen	192.342,29	300.000	300.000
72301240	Sonst. Hilfe zur Pflege außerh. v. Einricht., Sachleistungen	238.620,80	1.000	260.000
72301241	Angemessene Aufwendungen der Pflegeperson	293.003,78	380.000	380.000
72301242	Angemessene Beihilfe	2.024,03	1.000	1.000
72301243	Aufwendungen für Beitr. Pflegepers. u.a. für angemessene Alterssicherung		10.000	10.000
72301244	Kostenübernahme Heranziehung einer Pflegekraft	6.931.545,76	6.900.000	7.600.000
72301245	Hilfsmittel im Rahmen Hilfe zur Pflege	24.022,64	30.000	30.000
72301310	Leistungen zur med. Rehabilitation außerh. von Einrichtungen	10.271,94	10.000	10.000
72301320	Leistungen zur Teilhabe am Leben in der Gemeinschaft	31.614,13	10.000	10.000
72301321	Hilfsmittel im Rahmen der Eingliederungshilfe	67,80	2.000	2.000
72301322	Leistungen für Kinder Einzelintegration Kita	4.434.406,16	4.420.500	4.833.500
72301323	Hilfen zum Erwerb praktischer Kenntnisse und Fähigkeiten		6.000	6.000
72301324	Hilfen zur Förderung der Verständigung mit der Umwelt	341,30	1.000	1.000
72301325	Hilfen bei der Beschaffung, Ausstattung und Erhalt der Wohnung		1.000	1.000
72301326	Leistungen für Kinder pädagogische Frühförderung		1.000	748.500
72301327	Hilfen zur Teilhabe am gem. Leben und kulturellen Leben	83.028,35	30.000	70.000
72301330	Hilfe zu einer angemessenen Schulbildung	745.190,95	820.000	820.000
72301340	Leistungen zur Teilhabe am Arbeitsleben		5.000	5.000
72301350	Nachgehende Hilfe ärztliche Leistungen Teilhabe am Arbeitsleben		1.000	1.000
72301360	Hilfe zur schulischen Ausbildung für einen angemessenen Beruf		25.000	25.000
72301370	Hilfe zur Ausbildung für eine sonst. angemessene Tätigkeit		5.000	5.000
72301380	Suchtkrankenhilfe außerhalb von Einrichtungen	271.449,80	290.000	290.000
72301390	Sonstige Eingliederungshilfen	165.716,34	200.000	200.000
72301410	Vorbeugende Gesundheitshilfe § 47 SGB XII ambulant	96,00	2.000	2.000
72301420	Hilfen bei Krankheit § 48 SGB XII ambulant	75.220,84	200.000	101.000
72301430	Hilfe zur Familienplanung § 49 SGB XII ambulant		5.000	1.000
72301440	Hilfe für Schwangere § 50 SGB XII ambulant		1.000	1.000
72301450	Hilfe bei Sterilisation § 51 SGB XII ambulant		1.000	1.000
72301510	Hilfe zur Überwindung besonderer sozialer Schwierigkeiten	87.250,00	65.000	95.000
72301520	Hilfe zur Weiterführung des Haushalts	-4,60	5.000	5.000
72301530	Offene Altenhilfe § 71 SGB XII außerhalb von Einrichtungen	93.029,10	100.000	100.000
72301550	Hilfe in anderen besonderen Lebenslagen	669,03	5.000	5.000
72301560	Bestattungskosten	473.392,66	550.000	600.000
72301620	Kosten für abgeschlossene Gutachten	100,00		
72310000	Grundsicherung Alter, Erwerbsminderung nach SGB XII, außerh. Einricht.	17.472.067,83	16.948.000	20.359.200
72350110	Hilfe zum Lebensunterhalt in Einrichtungen	1.319.085,24	1.300.000	1.300.000
72350130	Einmalige Beihilfen an Empfänger lfd. Hilfe zum Lebensunterhalt in Einricht.	73.108,03	80.000	80.000
72350140	Einmalige Beihilfen an sonst. Personen in Einrichtungen		5.000	5.000
72350210	Teilstationäre Hilfe zur Pflege in Einrichtungen	107.315,16	150.000	150.000
72350220	Kurzzeitpflege in Einrichtungen	45.316,69	100.000	100.000
72350230	Vollstationäre Hilfe zur Pflege in Einrichtungen	9.308.908,79	9.600.000	9.820.200
72350410	Vorbeugende Gesundheitshilfe stationär		1.000	1.000
72350420	Hilfen bei Krankheit § 48 SGB XII stationär	64.799,85	200.000	100.000

Haushaltsplan Stadt Kassel

Teilergebnishaushalt Dezernat 2 Finanzen, Beteiligungen und Soziales

Magistrat der Stadt Kassel

Nr.	Beschreibung	Ergebnis 2010 in €	Ansatz 2011 in €	Ansatz 2012 in €
72350430	Hilfe zur Familienplanung § 49 SGB XII stationär		1.000	1.000
72350440	Hilfe für Schwangere § 50 SGB XII stationär		1.000	1.000
72350450	Hilfe bei Sterilisation § 51 SGB XII stationär		1.000	1.000
72350550	Sonstige Hilfen in besonderen Lebenslagen innerhalb von Einrichtungen		500	500
72360000	Grundsicherung Alter, Erwerbsminderung SGB XII innerhalb Einrichtungen	516.373,12	950.000	700.000
72401000	Leist. Unterk./Hzg/Warmw. an AS (nach §22 SGB II)	50.429.964,33	57.392.300	50.786.850
72410000	Leistungen zur Eingliederung Arbeitsuchender nach §16 SGB II	598.920,12	500.000	700.000
72420000	Einmalige Leistungen an Arbeitsuchende §23 SGB II	1.004.963,70	1.200.000	1.200.000
72450000	Leistungspaket Bildung und Teilhabe			2.850.450
72460000	Leistungspaket Mittagsverpfl./Schulsozialarbeit			1.446.900
72520100	Leistungen nach AsylBIG an natürliche Personen innerhalb von Einrichtungen	-348,35	5.000	5.000
72522100	Grundleistungen § 3 AsylbLG	545.857,14	700.000	700.000
72522200	Leistungen in besonderen Fällen § 2 AsylbLG	355.791,71	400.000	400.000
72522300	Leistungen bei Krankheit usw. § 4 AsylbLG	103.365,27	250.000	250.000
72530000	Leistungen zur Kriegsopferfürsorge an natürliche Personen	172.109,52	150.000	150.000
72535410	Krankenversorgung nach §§ 276 und 276 a LAG örtliche Träger	4.489,20	20.000	20.000
72542200	Leistungen in besonderen Fällen § 2 AsylbLG		5.000	5.000
72542300	Leistungen bei Krankheit usw. § 4 AsylbLG	108.295,82	50.000	150.000
72740000	Aufgabenbezogene Leistungen Beteilig. an Arbeitsgem. § 16Abs. 1 u. 2 SGB II)	1.497.874,84	1.360.000	1.330.000
72840000	Sonstige soziale Erstattungen sonst. öffentl. Bereich	290.441,56	297.000	297.000
72870010	Erstattungen an Krankenkassen gem § 264, 7 SGB V	3.962.198,09	3.500.000	3.700.000
72880000	Sonstige soziale Erstattungen an übr. Bereiche	166.524,82	268.430	311.710
72880090	Projektmittel LOS u.a.		20.000	20.000
79413000	Verluste aus der Veräußerung von anderen Anlagen BGA	6.398,00		
79703000	periodenfremde Aufwendungen Versicherungumlage	5.296,70		
	SUMME AUFWAND	131.322.195,98	139.443.025	144.593.480
	SALDO ERTRAG/AUFWAND	77.223.761,91	88.079.685	81.859.281

Haushaltsplan Stadt Kassel

Teilfinanzhaushalt -Investitionstätigkeit- Dezernat 2 Finanzen, Beteiligungen und Soziales							
Magistrat der Stadt Kassel							
Position	Bezeichnung	Ergebnis 2010 in €	Ansatz 2011 in €	Ansatz 2012 in €	VE 2012 in €	Ges-Ausz.- bedarf in €	bisher be- reitgest. in €
01	Einz. aus Investitionszuweis. und -zuschüssen sowie aus Investitionsbeiträgen					20.000	20.000
02	+ Einz. aus Abgängen von Gegenständen des Sachanlageverm. und des immat.AV	660.464,03	500.000	800.000		13.070.000	9.870.000
03	+ Einzahlungen aus Abgängen von Gegenständen des Finanzanlagevermögens	102,24					
04	davon: Einzahlungen aus der Tilgung von gewährten Krediten	102,24					
05	Summe investive Einzahlungen	660.566,27	500.000	800.000		13.090.000	9.890.000
06	- Auszahlungen für Investitionen in das Sachanlagevermögen und immat. Anlagever.	-1.606.635,95	-5.060.000	-5.276.000		-40.688.600	-26.214.600
08	- Auszahlungen für Investitionen in das Finanzanlagevermögen		1.000	100		6.300	6.000
09	davon: Auszahlungen aus der Gewährung von Krediten		1.000	100		2.300	2.000
10	Summe investive Auszahlungen	-1.606.635,95	-5.059.000	-5.275.900		-40.682.300	-26.208.600
11	Saldo aus Investitionstätigkeit (Einz. ./. Ausz.)	-946.069,68	-4.559.000	-4.475.900		-27.592.300	-16.318.600

Haushaltsplan Stadt Kassel

Teilergebnishaushalt Amt 200 Kämmerei und Steuern

Magistrat der Stadt Kassel

Position	Konto	Bezeichnung	Ergebnis 2010 in €	Ansatz 2011 in €	Ansatz 2012 in €
01	50	Privatrechtliche Leistungsentgelte	-1.278.687,47	-1.293.850	-1.293.850
02	51	Öffentlich-rechtliche Leistungsentgelte	-120.740,72	-140.000	-140.000
03	548-549	Kostenersatzleistungen und -erstattungen	-92.058,66	-97.000	-97.000
08	546	Ertr.a.Aufl.v.Sonderp.a.Inv.zuw.-zusch.u.-Beitr.	-294.950,00		-294.950
09	53	Sonstige ordentliche Erträge	-1.339.292,41	-1.273.400	-1.301.600
10		Summe der ordentlichen Erträge (Pos. 1 - 9)	-3.125.729,26	-2.804.250	-3.127.400
11	62,63,640- 643,647-649,65	Personalaufwendungen	3.442.053,64	3.349.890	3.474.280
13	60,61,67-69	Aufwendungen für Sach- und Dienstleistungen	1.926.393,47	2.076.190	2.079.610
14	66	Abschreibungen	209.844,94	3.000	3.128
19		Summe der ordentlichen Aufwendungen (Pos. 11 - 18)	5.578.292,05	5.429.080	5.557.018
20		Verwaltungsergebnis (Pos. 10 ./. Pos. 19)	2.452.562,79	2.624.830	2.429.618
21	56,57	Finanzerträge	-759.431,24	-1.021.540	-1.090.430
23		Finanzergebnis (Pos. 21 - Pos. 22)	-759.431,24	-1.021.540	-1.090.430
24		Ordentliches Ergebnis (Pos. 20 + Pos. 23)	1.693.131,55	1.603.290	1.339.188
25	59	Außerordentliche Erträge	-73.707,67		
26	79	Außerordentliche Aufwendungen	1.464,89		
27		Außerordentliches Ergebnis (Pos. 25 ./. Pos. 26)	-72.242,78		
28		Jahresergebnis (Pos. 24 + Pos. 27)	1.620.888,77	1.603.290	1.339.188

Haushaltsplan Stadt Kassel

Teilergebnishaushalt Amt 200 Kämmerei und Steuern				
Magistrat der Stadt Kassel				
Nr.	Beschreibung	Ergebnis 2010 in €	Ansatz 2011 in €	Ansatz 2012 in €
	Erträge			
50051040	Pachten (ohne Gebäude), steuerpflichtig	-1.278.687,47	-1.293.850	-1.293.850
51010000	Öffentlich rechtliche Verwaltungsgebühren	-93.003,17	-130.000	-130.000
51500000	Erträge aus Bußgeldern und Verwarnungen	-27.737,55	-10.000	-10.000
53098000	Sonstige Nebenerlöse	-781,25	-800	-800
53310000	Erstattungen aus verauslagten Versicherungsleistungen	-3.454,13		
53800000	Erträge aus der Herabsetzung/Auflösung von Rückstellungen, außer Instandhaltung	-10.495,03		
53800220	Auflösung Rückstellungen für Altersteilzeit Beschäftigte	-33.806,00		
53990000	Anderere sonstige betriebliche Erträge	-6,00	-100	-100
53990010	Sonst. betriebliche Erträge (int. Leistung), Verwaltungskostenanteile	-1.290.750,00	-1.272.500	-1.300.700
54601000	Erträge Auflösung Sonderposten Invest. vom öffentl. Bereich	-294.950,00		-294.950
54880000	Kostenerstattungen von übrigen Bereichen	-86.854,95	-97.000	-97.000
54880010	Erst. von Personalaufw. von übrigen Bereichen	-5.203,71		
57300000	Bürgerschaftsprovisionen	-321.459,62	-271.540	-290.430
57610000	Säumniszuschläge	-137.143,80	-750.000	-800.000
57620000	Mahngebühren öffentlich-rechtlich	-171.276,12		
57620100	Vollstreckungskosten	-59.437,68		
57620100	Vollstreckungskosten öffentl. Recht 1	-16.800,71		
57621000	Mahngebühren privat-rechtl.	-854,65		
57622000	Mahngebühren öffentlich-recht. 1	-35.851,43		
57632000	Stundungszinsen gem. § 234 AO	-9.698,23		
57900010	Übrige sonstige Zinsen und ähnliche Erträge	-6.909,00		
59200010	Erträge aus Zuschreibungen	-72.570,92		
59909000	Sonstige außerordentliche Erträge	-1.136,75		
	SUMME ERTRÄGE	-3.958.868,17	-3.825.790	-4.217.830
	AUFWAND			
60100010	Aufwand für Büromaterial, Drucksachen der Verwaltung	43.285,27	35.000	35.000
60801000	Sonstiger Materialaufwand gesamt		5.000	5.000
61390000	Sonstige weitere Fremdleistungen			3.000
61692000	Unterhaltung/Instandhaltung Kleingeräte		100	100
61701000	Sonstige Aufwendungen für bezogene Leistungen gesamt	3.802,98	2.000	2.000
61730500	Fremdreinigung ausschl. -65-	5.611,51	5.820	5.970
61731000	Winterdienst		3.010	3.010
61790000	Anderere sonstige Aufwendungen für bezogene Leistungen		10.000	10.000
62002000	Gehälter einschließlich Zulagen	1.130.009,16	1.125.740	1.206.250
63010000	Dienst-, Amtsbezüge einschl. tarifliche Zulagen	1.868.810,81	1.914.770	1.943.020
64020000	Arbeitgeberanteil zur Sozialversicherung Gehaltsbereich	229.529,13	233.880	243.660
64720000	Zusatzversorgung Gehaltsbereich	75.593,54	75.400	81.250
64810000	RS Altersteilzeit Personalaufwand Beamte	137.147,00		
65900000	Übrige sonstige Personalaufwendungen	964,00	100	100
66401000	Abschreibungen auf andere Anlagen	3.248,60	3.000	3.128
66500000	Abschreibungen auf geringwertige Wirtschaftsgüter GWG	9.438,57		
66720000	Einzelwertberichtigung	197.157,77		
67001000	Mieten für Gebäude			2.500
67001050	Mieten für Gebäude ausschl. -65-	20.897,76	22.990	22.570
67001200	Mietnebenkosten ausschl. -65-	9.577,92	10.540	10.350
67010000	Mieten, Pachten, Erbbauzinsen		2.500	
67101000	Immobilienleasing	1.534.333,67	1.588.190	1.588.190

Haushaltsplan Stadt Kassel

Teilergebnishaushalt Amt 200 Kämmerei und Steuern

Magistrat der Stadt Kassel

Nr.	Beschreibung	Ergebnis 2010 in €	Ansatz 2011 in €	Ansatz 2012 in €
67301110	Sonstige Gebühren für Grundstücke und Gebäude ausschließlich -65-	148,57	80	160
67500000	Bankspesen, Kosten des Geldverkehrs und der Kapitalbeschaffung	11.523,64	35.000	35.000
67710000	Aufwendungen für Sachverständige, Rechtsanwälte, Gerichtskosten	22.326,91	45.000	45.000
68100000	Aufw. für Zeitungen und Fachliteratur der Verwaltung und ähnl. Einr.	5.096,04	4.500	4.500
68200000	Porto und Versandkosten	167.144,88	191.000	194.500
68310000	Datenübertragungskosten	2.923,30	3.000	3.000
68320000	Telefonkosten	1.882,52	2.500	2.500
68321000	Telefonkosten ausschließlich -11-	1.735,38	1.750	1.750
68500000	Reisekosten	12.160,29	13.500	10.800
68620000	Aufwendungen für Gästebewirtung, Repräsentationen	142,03		
69090010	Versicherungsbeiträge, Umlagen -30-	11.689,16	15.700	15.700
69200000	Aufwand für Schadensersatzleistungen	60,00	10	10
69930000	Übrige sonstige betriebliche Aufwendungen	65.809,00	70.000	70.000
69930010	Andere sonstige betriebliche Aufwendungen	6.242,64	9.000	9.000
79413000	Verluste aus der Veräußerung von anderen Anlagen BGA	7,00		
79703000	periodenfremde Aufwendungen Versicherungumlage	1.457,89		
	SUMME AUFWAND	5.579.756,94	5.429.080	5.557.018
	SALDO ERTRAG/AUFWAND	1.620.888,77	1.603.290	1.339.188

Erläuterungen

zu Sachkonto 500510400

Davon

- Tiefgarage Friedrichsplatz 1.095.000 €
- Markthalle 198.850 €

zu Sachkonto 671010000

Davon

- Tiefgarage Friedrichsplatz 1.360.100 €
- Markthalle 288.090 €

zu Sachkonto 699300000

Auflösung Mietzuschuss Tiefgarage Friedrichsplatz

Haushaltsplan Stadt Kassel

Teilfinanzhaushalt -Investitionstätigkeit- Amt 200 Kämmerei und Steuern

Magistrat der Stadt Kassel

Position	Bezeichnung	Ergebnis 2010 in €	Ansatz 2011 in €	Ansatz 2012 in €	VE 2012 in €	Ges-Ausz.- bedarf in €	bisher be- reitgest. in €
02	+ Einz. aus Abgängen von Gegenständen des Sachanlageverm. und des immat.AV	-35.130,46					
05	Summe investive Einzahlungen	-35.130,46					
06	- Auszahlungen für Investitionen in das Sachanlagevermögen und immat. Anlagever.		-15.000	-25.000		-240.000	-140.000
10	Summe investive Auszahlungen		-15.000	-25.000		-240.000	-140.000
11	Saldo aus Investitionstätigkeit (Einz. J. Ausz.)	-35.130,46	-15.000	-25.000		-240.000	-140.000

Haushaltsplan Stadt Kassel

Teilergebnishaushalt TeilHH 20001 Kämmerei und Steuern					
Magistrat der Stadt Kassel					
Position	Konto	Bezeichnung	Ergebnis 2010 in €	Ansatz 2011 in €	Ansatz 2012 in €
01	50	Privatrechtliche Leistungsentgelte	-1.278.687,47	-1.293.850	-1.293.850
02	51	Öffentlich-rechtliche Leistungsentgelte	-120.740,72	-140.000	-140.000
03	548-549	Kostensersatzleistungen und -erstattungen	-92.058,66	-97.000	-97.000
09	53	Sonstige ordentliche Erträge	-1.304.774,21	-1.272.600	-1.300.800
10		Summe der ordentlichen Erträge (Pos. 1 - 9)	-2.796.261,06	-2.803.450	-2.831.650
11	62,63,640- 643,647-649,65	Personalaufwendungen	3.065.168,73		
13	60,61,67-69	Aufwendungen für Sach- und Dienstleistungen	1.736.170,92	1.812.630	1.812.950
14	66	Abschreibungen	209.656,94		
19		Summe der ordentlichen Aufwendungen (Pos. 11 - 18)	5.010.996,59	1.812.630	1.812.950
20		Verwaltungsergebnis (Pos. 10 ./. Pos. 19)	2.214.735,53	-990.820	-1.018.700
21	56,57	Finanzerträge	-759.431,24	-1.021.540	-1.090.430
23		Finanzergebnis (Pos. 21 - Pos. 22)	-759.431,24	-1.021.540	-1.090.430
24		Ordentliches Ergebnis (Pos. 20 + Pos. 23)	1.455.304,29	-2.012.360	-2.109.130
25	59	Außerordentliche Erträge	-73.707,67		
26	79	Außerordentliche Aufwendungen	2,00		
27		Außerordentliches Ergebnis (Pos. 25 ./. Pos. 26)	-73.705,67		
28		Jahresergebnis (Pos. 24 + Pos. 27)	1.381.598,62	-2.012.360	-2.109.130

Haushaltsplan Stadt Kassel

Teilergebnishaushalt TeilHH 20001 Kämmerei und Steuern				
Magistrat der Stadt Kassel				
Nr.	Beschreibung	Ergebnis 2010 in €	Ansatz 2011 in €	Ansatz 2012 in €
	Erträge			
50051040	Pachten (ohne Gebäude), steuerpflichtig	-1.278.687,47	-1.293.850	-1.293.850
51010000	Öffentlich rechtliche Verwaltungsgebühren	-93.003,17	-130.000	-130.000
51500000	Erträge aus Bußgeldern und Verwarnungen	-27.737,55	-10.000	-10.000
53098000	Sonstige Nebenerlöse	-75,05		
53310000	Erstattungen aus verauslagten Versicherungsleistungen	-3.454,13		
53800000	Erträge aus der Herabsetzung/Auflösung von Rückstellungen, außer Instandhaltung	-10.495,03		
53990000	Andere sonstige betriebliche Erträge		-100	-100
53990010	Sonst. betriebliche Erträge (int. Leistung), Verwaltungskostenanteile	-1.290.750,00	-1.272.500	-1.300.700
54880000	Kostenerstattungen von übrigen Bereichen	-86.854,95	-97.000	-97.000
54880010	Erst. von Personalaufw. von übrigen Bereichen	-5.203,71		
57300000	Bürgerschaftsprovisionen	-321.459,62	-271.540	-290.430
57610000	Säumniszuschläge	-137.143,80	-750.000	-800.000
57620000	Mahngebühren öffentlich-rechtlich	-171.276,12		
57620100	Vollstreckungskosten	-59.437,68		
57620100	Vollstreckungskosten öffentl. Recht 1	-16.800,71		
57621000	Mahngebühren privat-rechtl.	-854,65		
57622000	Mahngebühren öffentlich-recht. 1	-35.851,43		
57632000	Stundungszinsen gem. § 234 AO	-9.698,23		
57900010	Übrige sonstige Zinsen und ähnliche Erträge	-6.909,00		
59200010	Erträge aus Zuschreibungen	-72.570,92		
59909000	Sonstige außerordentliche Erträge	-1.136,75		
	SUMME ERTRÄGE	-3.629.399,97	-3.824.990	-3.922.080
	AUFWAND			
60100010	Aufwand für Büromaterial, Drucksachen der Verwaltung	29.195,58		
61390000	Sonstige weitere Fremdleistungen			3.000
61701000	Sonstige Aufwendungen für bezogene Leistungen gesamt	3.802,98	2.000	2.000
61730500	Fremdreinigung ausschl. -65-	5.611,51	5.820	5.970
61790000	Andere sonstige Aufwendungen für bezogene Leistungen		10.000	10.000
62002000	Gehälter einschließlich Zulagen	1.063.677,12		
63010000	Dienst-, Amtsbezüge einschl. tarifliche Zulagen	1.715.571,61		
64020000	Arbeitgeberanteil zur Sozialversicherung Gehaltsbereich	214.259,67		
64720000	Zusatzversorgung Gehaltsbereich	70.696,33		
65900000	Übrige sonstige Personalaufwendungen	964,00		
66401000	Abschreibungen auf andere Anlagen	3.060,60		
66500000	Abschreibungen auf geringwertige Wirtschaftsgüter GWG	9.438,57		
66720000	Einzelwertberichtigung	197.157,77		
67001000	Mieten für Gebäude			2.500
67001050	Mieten für Gebäude ausschl. -65-	20.897,76	22.990	22.570
67001200	Mietnebenkosten ausschl. -65-	9.577,92	10.540	10.350
67010000	Mieten, Pachten, Erbbauzinsen		2.500	
67101000	Immobilienleasing	1.534.333,67	1.588.190	1.588.190
67301110	Sonstige Gebühren für Grundstücke und Gebäude ausschließlich -65-	148,57	80	160
67500000	Bankspesen, Kosten des Geldverkehrs und der Kapitalbeschaffung	11.523,64	35.000	35.000
67710000	Aufwendungen für Sachverständige, Rechtsanwälte, Gerichtskosten	22.326,91	45.000	45.000
68100000	Aufw. für Zeitungen und Fachliteratur der Verwaltung und ähnl. Einr.	114,00		
68310000	Datenübertragungskosten	1.456,00		
68320000	Telefonkosten	1.641,95		

Haushaltsplan Stadt Kassel

Teilergebnishaushalt TeilHH 20001 Kämmerei und Steuern

Magistrat der Stadt Kassel

Nr.	Beschreibung	Ergebnis 2010 in €	Ansatz 2011 in €	Ansatz 2012 in €
68500000	Reisekosten	11.929,52	11.500	9.200
68620000	Aufwendungen für Gästebewirtung, Repräsentationen	142,03		
69090010	Versicherungsbeiträge, Umlagen -30-	11.357,24		
69200000	Aufwand für Schadensersatzleistungen	60,00	10	10
69930000	Übrige sonstige betriebliche Aufwendungen	65.809,00	70.000	70.000
69930010	Andere sonstige betriebliche Aufwendungen	6.242,64	9.000	9.000
79413000	Verluste aus der Veräußerung von anderen Anlagen BGA	2,00		
	SUMME AUFWAND	5.010.998,59	1.812.630	1.812.950
	SALDO ERTRAG/AUFWAND	1.381.598,62	-2.012.360	-2.109.130

Haushaltsplan Stadt Kassel

Teilergebnishaushalt Amt 230 Liegenschaftsamt					
Magistrat der Stadt Kassel					
Position	Konto	Bezeichnung	Ergebnis 2010 in €	Ansatz 2011 in €	Ansatz 2012 in €
02	51	Öffentlich-rechtliche Leistungsentgelte	-37.427,50	-35.000	-37.000
03	548-549	Kostenersatzleistungen und -erstattungen	-5.523,13	-3.000	-3.000
09	53	Sonstige ordentliche Erträge	-764.409,48	-792.200	-804.100
10		Summe der ordentlichen Erträge (Pos. 1 - 9)	-807.360,11	-830.200	-844.100
11	62,63,640- 643,647-649,65	Personalaufwendungen	1.240.272,65	1.217.810	1.237.470
13	60,61,67-69	Aufwendungen für Sach- und Dienstleistungen	214.897,57	226.900	244.060
14	66	Abschreibungen	32.957,31	2.200	5.142
15	71	Aufw.f. Zuweisungen und Zuschüsse s.bes.Finanzaufw	2.360,30	2.200	2.400
18	70,74,76	Sonstige ordentliche Aufwendungen	48.469,53	58.000	55.000
19		Summe der ordentlichen Aufwendungen (Pos. 11 - 18)	1.538.957,36	1.507.110	1.544.072
20		Verwaltungsergebnis (Pos. 10 ./. Pos. 19)	731.597,25	676.910	699.972
21	56,57	Finanzerträge	-341,99	-2.500	-2.500
23		Finanzergebnis (Pos. 21 - Pos. 22)	-341,99	-2.500	-2.500
24		Ordentliches Ergebnis (Pos. 20 + Pos. 23)	731.255,26	674.410	697.472
26	79	Außerordentliche Aufwendungen	485,96		
27		Außerordentliches Ergebnis (Pos. 25 ./. Pos. 26)	485,96		
28		Jahresergebnis (Pos. 24 + Pos. 27)	731.741,22	674.410	697.472

Haushaltsplan Stadt Kassel

Teilergebnishaushalt Amt 230 Liegenschaftsamt				
Magistrat der Stadt Kassel				
Nr.	Beschreibung	Ergebnis 2010 in €	Ansatz 2011 in €	Ansatz 2012 in €
	Erträge			
51010000	Öffentlich rechtliche Verwaltungsgebühren	-37.427,50	-35.000	-37.000
53002100	Mieten (Nebenerlöse), nicht steuerbar	-709.896,79	-745.000	-745.000
53002200	Mietennebenkosten (Nebenerlöse), nicht steuerbar	-17.718,58	-18.000	-20.000
53002400	Pachtnebenkosten (Nebenerlöse), nicht steuerbar	-1.672,00	-4.400	-1.300
53090200	Sonstige Verkaufserlöse	-2.771,06	-2.700	-2.700
53098000	Sonstige Nebenerlöse	-27.511,05	-19.100	-34.100
53990010	Sonst. betriebliche Erträge (int. Leistung), Verwaltungskostenanteile	-4.840,00	-3.000	-1.000
54860041	Sonstige Kostenersätze, Erstattungen gesamt, Kommunen	-606,78	-3.000	-3.000
54880000	Kostenerstattungen von übrigen Bereichen	-100,00		
54880010	Erst. von Personalaufw. von übrigen Bereichen	-4.816,35		
57601000	Zinsen für Forderungen gesamt	-341,99	-2.500	-2.500
	SUMME ERTRÄGE	-807.702,10	-832.700	-846.600
	AUFWAND			
60100010	Aufwand für Büromaterial, Drucksachen der Verwaltung	2.915,89	2.900	2.900
60501000	Energie gesamt	1.815,84		1.870
61613000	Unterhaltung der sonstigen Außenanlagen	25.165,20	45.000	45.000
61630000	Instandhaltung von Einrichtungen und Ausstattungen	557,97		
61692000	Unterhaltung/Instandhaltung Kleingeräte	2,40		
61730500	Fremdreinigung ausschl. -65-	7.337,19		7.720
61731000	Winterdienst	36.943,44	28.000	41.000
61790000	Andere sonstige Aufwendungen für bezogene Leistungen	14.279,72	14.100	13.800
62002000	Gehälter einschließlich Zulagen	184.806,78	178.590	197.220
63010000	Dienst-, Amtsbezüge einschl. tarifliche Zulagen	950.155,32	991.130	987.880
64020000	Arbeitgeberanteil zur Sozialversicherung Gehaltsbereich	36.746,75	36.290	39.010
64720000	Zusatzversorgung Gehaltsbereich	12.334,80	11.700	13.260
64810000	RS Altersteilzeit Personalaufwand Beamte	54.898,00		
65900000	Übrige sonstige Personalaufwendungen	1.331,00	100	100
66200000	Abschr. Gebäude u. Gebäudeeinrichtungen, Sachanlagen, Infrastrukturverm.	154,85		716
66401000	Abschreibungen auf andere Anlagen	6.069,22	1.700	3.426
66500000	Abschreibungen auf geringwertige Wirtschaftsgüter GWG	26.568,24	500	1.000
66720000	Einzelwertberichtigung	165,00		
67001050	Mieten für Gebäude ausschl. -65-	53.850,54	67.730	72.900
67001200	Mietnebenkosten ausschl. -65-	13.960,85	16.490	15.100
67002000	Pachten	3.751,00	6.800	5.100
67200000	Lizenzen und Konzessionen	347,19	100	100
67301000	Grundbesitzabgaben	23.671,89	27.000	25.000
67301110	Sonstige Gebühren für Grundstücke und Gebäude ausschließlich -65-	61,18		70
67710000	Aufwendungen für Sachverständige, Rechtsanwälte, Gerichtskosten	14.696,69	500	500
68100000	Aufw. für Zeitungen und Fachliteratur der Verwaltung und ähnl. Einr.	1.889,25	1.400	1.600
68200000	Porto und Versandkosten	1.977,64	2.100	2.100
68320000	Telefonkosten	669,35	1.200	1.200
68321000	Telefonkosten ausschließlich -11-	466,07	470	470
68500000	Reisekosten	1.926,40	2.600	1.920
68601010	Aufwendungen für Öffentlichkeitsarbeit	1.028,16	300	3.000
68800000	Aufwendungen für Fort- und Weiterbildung	6.409,35	7.500	
69090010	Versicherungsbeiträge, Umlagen -30-	21,38	550	550
69100000	Beiträge Wirtschaftsverbände, Berufsvertr. und sonstige Verbände	150,60	160	160

Haushaltsplan Stadt Kassel

Teilergebnishaushalt Amt 230 Liegenschaftsamt

Magistrat der Stadt Kassel

Nr.	Beschreibung	Ergebnis 2010 in €	Ansatz 2011 in €	Ansatz 2012 in €
69930010	Andere sonstige betriebliche Aufwendungen	1.002,38	2.000	2.000
70200000	Grundsteuer	48.469,53	58.000	55.000
71710000	Sonstige Erstattungen an das Land	2.360,30	2.200	2.400
79703000	periodenfremde Aufwendungen Versicherungumlage	485,96		
	SUMME AUFWAND	1.539.443,32	1.507.110	1.544.072
	SALDO ERTRAG/AUFWAND	731.741,22	674.410	697.472

Haushaltsplan Stadt Kassel

Teilfinanzhaushalt -Investitionstätigkeit- Amt 230 Liegenschaftsamt

Magistrat der Stadt Kassel

Position	Bezeichnung	Ergebnis 2010 in €	Ansatz 2011 in €	Ansatz 2012 in €	VE 2012 in €	Ges-Ausz.- bedarf in €	bisher be- reitgest. in €
02	+ Einz. aus Abgängen von Gegenständen des Sachanlageverm. und des immat.AV	695.594,49	500.000	800.000		13.070.000	9.870.000
05	Summe investive Einzahlungen	695.594,49	500.000	800.000		13.070.000	9.870.000
06	- Auszahlungen für Investitionen in das Sachanlagevermögen und immat. Anlagever.	-1.602.121,89	-5.005.000	-5.215.000		-39.960.000	-25.730.000
10	Summe investive Auszahlungen	-1.602.121,89	-5.005.000	-5.215.000		-39.960.000	-25.730.000
11	Saldo aus Investitionstätigkeit (Einz. J. Ausz.)	-906.527,40	-4.505.000	-4.415.000		-26.890.000	-15.860.000

Haushaltsplan Stadt Kassel

Teilergebnishaushalt TeilHH 23001 Liegenschaftsamt					
Magistrat der Stadt Kassel					
Position	Konto	Bezeichnung	Ergebnis 2010 in €	Ansatz 2011 in €	Ansatz 2012 in €
02	51	Öffentlich-rechtliche Leistungsentgelte	-37.427,50	-35.000	-37.000
03	548-549	Kostenersatzleistungen und -erstattungen	-706,78	-3.000	-3.000
09	53	Sonstige ordentliche Erträge	-764.091,43	-792.200	-804.100
10		Summe der ordentlichen Erträge (Pos. 1 - 9)	-802.225,71	-830.200	-844.100
11	62,63,640- 643,647-649,65	Personalaufwendungen	925.721,31		
13	60,61,67-69	Aufwendungen für Sach- und Dienstleistungen	147.106,70	158.140	185.010
14	66	Abschreibungen	21.788,51	500	500
15	71	Aufw.f. Zuweisungen und Zuschüsse s.bes.Finanzaufw	2.360,30	2.200	2.400
18	70,74,76	Sonstige ordentliche Aufwendungen	48.469,53	58.000	55.000
19		Summe der ordentlichen Aufwendungen (Pos. 11 - 18)	1.145.446,35	218.840	242.910
20		Verwaltungsergebnis (Pos. 10 ./. Pos. 19)	343.220,64	-611.360	-601.190
21	56,57	Finanzerträge	-341,99	-2.500	-2.500
23		Finanzergebnis (Pos. 21 - Pos. 22)	-341,99	-2.500	-2.500
24		Ordentliches Ergebnis (Pos. 20 + Pos. 23)	342.878,65	-613.860	-603.690
28		Jahresergebnis (Pos. 24 + Pos. 27)	342.878,65	-613.860	-603.690

Haushaltsplan Stadt Kassel

Teilergebnishaushalt TeilHH 23001 Liegenschaftsamt				
Magistrat der Stadt Kassel				
Nr.	Beschreibung	Ergebnis 2010 in €	Ansatz 2011 in €	Ansatz 2012 in €
	Erträge			
51010000	Öffentlich rechtliche Verwaltungsgebühren	-37.427,50	-35.000	-37.000
53002100	Mieten (Nebenerlöse), nicht steuerbar	-709.896,79	-745.000	-745.000
53002200	Mietennebenkosten (Nebenerlöse), nicht steuerbar	-17.718,58	-18.000	-20.000
53002400	Pachtnebenkosten (Nebenerlöse), nicht steuerbar	-1.672,00	-4.400	-1.300
53090200	Sonstige Verkaufserlöse	-2.771,06	-2.700	-2.700
53098000	Sonstige Nebenerlöse	-27.193,00	-19.100	-34.100
53990010	Sonst. betriebliche Erträge (int. Leistung), Verwaltungskostenanteile	-4.840,00	-3.000	-1.000
54860041	Sonstige Kostenersätze, Erstattungen gesamt, Kommunen	-606,78	-3.000	-3.000
54880000	Kostenerstattungen von übrigen Bereichen	-100,00		
57601000	Zinsen für Forderungen gesamt	-341,99	-2.500	-2.500
	SUMME ERTRÄGE	-802.567,70	-832.700	-846.600
	AUFWAND			
61613000	Unterhaltung der sonstigen Außenanlagen	25.165,20	45.000	45.000
61731000	Winterdienst	36.943,44	28.000	41.000
61790000	Andere sonstige Aufwendungen für bezogene Leistungen	14.279,72	14.100	13.800
62002000	Gehälter einschließlich Zulagen	107.214,93		
63010000	Dienst-, Amtsbezüge einschl. tarifliche Zulagen	788.790,42		
64020000	Arbeitgeberanteil zur Sozialversicherung Gehaltsbereich	21.228,47		
64720000	Zusatzversorgung Gehaltsbereich	7.202,54		
65900000	Übrige sonstige Personalaufwendungen	1.284,95		
66200000	Abschr. Gebäude u. Gebäudeeinrichtungen, Sachanlagen, Infrastrukturverm.	154,85		
66401000	Abschreibungen auf andere Anlagen	1.935,94		
66500000	Abschreibungen auf geringwertige Wirtschaftsgüter GWG	19.532,72	500	500
66720000	Einzelwertberichtigung	165,00		
67001050	Mieten für Gebäude ausschl. -65-	31.837,02	27.550	43.410
67001200	Mietnebenkosten ausschl. -65-	8.781,20	6.490	9.500
67002000	Pachten	3.751,00	6.800	5.100
67301000	Grundbesitzabgaben	23.671,89	27.000	25.000
67710000	Aufwendungen für Sachverständige, Rechtsanwälte, Gerichtskosten	2.480,69		
68320000	Telefonkosten		1.200	1.200
69090010	Versicherungsbeiträge, Umlagen -30-	21,38		
69100000	Beiträge Wirtschaftsverbände, Berufsvertr. und sonstige Verbände	150,60		
69930010	Andere sonstige betriebliche Aufwendungen	24,56	2.000	1.000
70200000	Grundsteuer	48.469,53	58.000	55.000
71710000	Sonstige Erstattungen an das Land	2.360,30	2.200	2.400
	SUMME AUFWAND	1.145.446,35	218.840	242.910
	SALDO ERTRAG/AUFWAND	342.878,65	-613.860	-603.690
Erläuterungen				
zu Sachkonto 510100000, KST 230 00 101				
Verwaltungsgebühren für die Erteilung von Verzichtserklärungen gem. §§ 24 BauGB (gesetzliches Vorkaufsrecht)				
zu Sachkonto 530021000				
Davon				
- Erbbauzinsen 380.000 €				
- Mieten, Pachten, Gestattungsentgelte 365.000 €				

Haushaltsplan Stadt Kassel

Teilergebnishaushalt TeilHH 23001 Liegenschaftsamt

Magistrat der Stadt Kassel

zu Sachkonto 530022000, KST 230 00 302

Erstattung öffentl. Abgaben aus Miet-, Pacht- und Kaufverträgen

zu Sachkonto 530024000, KST 230 00 302

Erstattung Pachtzinsen Bereich Fuldauferweg

Zwischen dem Land Hessen und der Stadt Kassel wurde mit Vertrag vom 23./25.02.2009 ein Generalpachtvertrag über alle von Vereinen genutzten landeseigenen Flächen am Fuldaufer abgeschlossen. Für die den Schulen zugeordneten rechtlich selbständigen Wassersportvereine wird die Pacht von der Stadt Kassel getragen, die übrigen Vereine haben die Pacht der Stadt Kassel zu erstatten.

zu Sachkonto 530902000, KST 230 00 501

Erlöse aus Holzverkauf im Stadtwald (soweit Flächen in städtischem Eigentum)

zu Sachkonto 530980000

Davon

- | | |
|---|----------|
| - Ersatz von Gerichts-, Notar- und Anwaltskosten | 200 € |
| - Optionszahlungen für Grundstücksreservierungen | 18.500 € |
| - Entschädigung für Löschung städt. Rechte an Drittgrundstücken (Gewerbebetriebsverbot) | 15.000 € |

zu Sachkonto 548600410, KST 230 00 302

Davon

- | | |
|--|---------|
| - Entschädigungen für Übernahme städt. Flächen durch Eigenbetriebe | 2.500 € |
| - Kostenerstattungen Geschäftsführung Jagdgenossenschaften | 500 € |

zu Sachkonto 576010000

Verzugszinsen für Kaufgeldzahlungen

zu Sachkonto 616130000, KST 230 00 302

Kosten für die Unterhaltung von städtischen Grundstücken (fiskalische Flächen und Vorhalteflächen/ Pflege- und Verkehrssicherungsmaßnahmen, Abbruch- und Räumungsarbeiten pp.)

zu Sachkonto 617310000, KST 230 00 302

Winterdienst vor städt. Grundstücken (nur fiskalische Flächen und Vorhalteflächen)

zu Sachkonto 617900000, KST 230 00 501

Kosten Unterhaltung Stadtwald 3.800 €

zu Sachkonto 617900000, KST 230 00 302

Vergabe von vermessungstechnischen Arbeiten 10.000 €

zu Sachkonto 670020000, KST 230 00 302

Pachtzinsen Bereich Fuldauferweg

Zwischen dem Land Hessen und der Stadt Kassel wurde mit Vertrag vom 23./25.02.2009 ein Generalpachtvertrag über alle von Vereinen genutzten landeseigenen Flächen am Fuldaufer abgeschlossen. Mit Ausnahme der Schullrudervereine, deren Pacht von der Stadt getragen wird, refinanzieren sich die Kosten durch Erstattungen der übrigen Vereine (s. auch SK 530 024 000).

zu Sachkonto 673010000, KST 230 00 302

Grundstücksabgaben für fiskalische Flächen und städt. Vorhalteflächen (Straßenreinigung, Kanalbenutzung, Müllbeseitigung)

zu Sachkonto 677100000

Gerichts-, Notar- und Anwaltskosten

zu Sachkonto 686010100, KST 230 00 063

Ausschließlich für Werbemaßnahmen des Liegenschaftsamtes

zu Sachkonto 691000000

Mitgliedsbeitrag Hessischer Bauernverband e.V.

Haushaltsplan Stadt Kassel

Teilergebnishaushalt TeilHH 23001 Liegenschaftsamt

Magistrat der Stadt Kassel

zu Sachkonto 699300100

Davon

- Erstattung überzahlter Nutzungsentgelte aus Vorjahren 1.000 €

zu Sachkonto 702000000, KST 230 00 302

Grundstücksabgaben für fiskalische Flächen und städt. Vorhalteflächen, Grundsteuer

zu Sachkonto 717100000, KST 230 00 501

Beförsterungskosten für Waldflächen im Eigentum der Stadt Kassel

Haushaltsplan Stadt Kassel

Teilergebnishaushalt Amt 500 Sozialamt					
Magistrat der Stadt Kassel					
Position	Konto	Bezeichnung	Ergebnis 2010 in €	Ansatz 2011 in €	Ansatz 2012 in €
01	50	Privatrechtliche Leistungsentgelte	-140.836,10	-137.240	
02	51	Öffentlich-rechtliche Leistungsentgelte	-24.748,44	-29.870	-19.980
03	548-549	Kostenersatzleistungen und -erstattungen	-2.485.851,88	-2.767.060	-2.419.400
06	547	Erträge aus Transferleistungen	-2.817.995,25	-3.063.250	-12.101.310
07	540-543	Ertr.a.Zuweisgn.u.Zusch.f.lfd.Zwecke u.allg.Uml.	-17.709.385,25	-13.691.210	-12.053.060
09	53	Sonstige ordentliche Erträge	-318.394,39	-33.220	-174.840
10		Summe der ordentlichen Erträge (Pos. 1 - 9)	-23.497.211,31	-19.721.850	-26.768.590
11	62,63,640- 643,647-649,65	Personalaufwendungen	5.330.842,06	5.487.700	6.382.360
13	60,61,67-69	Aufwendungen für Sach- und Dienstleistungen	905.189,86	752.560	799.800
14	66	Abschreibungen	312.574,53	15.000	30.011
15	71	Aufw.f. Zuweisungen und Zuschüsse s.bes.Finanzaufw	1.040.709,10	1.337.095	1.542.495
17	72	Transferaufwendungen	54.828.267,72	56.121.430	61.667.610
18	70,74,76	Sonstige ordentliche Aufwendungen	104,00		
19		Summe der ordentlichen Aufwendungen (Pos. 11 - 18)	62.417.687,27	63.713.785	70.422.276
20		Verwaltungsergebnis (Pos. 10 ./. Pos. 19)	38.920.475,96	43.991.935	43.653.686
21	56,57	Finanzerträge	6,00		
23		Finanzergebnis (Pos. 21 - Pos. 22)	6,00		
24		Ordentliches Ergebnis (Pos. 20 + Pos. 23)	38.920.481,96	43.991.935	43.653.686
25	59	Außerordentliche Erträge	-3.074,40	-4.100	-4.100
26	79	Außerordentliche Aufwendungen	7.895,41		
27		Außerordentliches Ergebnis (Pos. 25 ./. Pos. 26)	4.821,01	-4.100	-4.100
28		Jahresergebnis (Pos. 24 + Pos. 27)	38.925.302,97	43.987.835	43.649.586

Haushaltsplan Stadt Kassel

Teilergebnishaushalt Amt 500 Sozialamt				
Magistrat der Stadt Kassel				
Nr.	Beschreibung	Ergebnis 2010 in €	Ansatz 2011 in €	Ansatz 2012 in €
	Erträge			
50030110	Mietertrag nicht steuerbar ausschl. -65-	-116.468,79	-116.470	
50030210	Mietnebenertrag, nicht steuerbar, ausschließlich -65-	-24.367,31	-20.770	
51010000	Öffentlich rechtliche Verwaltungsgebühren	-822,00	-870	-880
51100010	Benutzungsentgelte	-20.186,44	-24.000	-15.000
51112020	Teilnahmeentgelte, steuerfrei	-3.740,00	-4.000	-4.000
51500000	Erträge aus Bußgeldern und Verwarnungen		-1.000	-100
53002100	Mieten (Nebenerlöse), nicht steuerbar	-89.132,28		
53002110	Mieten -nicht steuerbar- (Nebenerlöse) auss. -65-			-116.470
53002210	Miet-Nk. -nicht steuerbar- (Nebenerl.) auss. -65-			-20.770
53020010	Nebenerlöse aus Energielieferungen ausschließlich -65-	-993,31		-400
53060000	Erträge aus Spenden (direkter Betriebszweck)	-100.000,00		
53098000	Sonstige Nebenerlöse	-6.387,55	-4.070	-6.050
53800000	Erträge aus der Herabsetzung/Auflösung von Rückstellungen, außer Instandhaltung	-95.726,25		
53990090	Sonst. betriebliche Erträge (int. Leistung), Lieferung und Leistung	-26.155,00	-29.150	-31.150
54103000	Sonstige Zuweisungen des Landes	-17.408.757,25	-13.691.210	-12.053.060
54106000	Sonstige Zuweisungen vom sonst. öffentl. Bereich	-300.628,00		
54701000	Kostenbeiträge und Aufwendungsersatz, Kostenersatz	-596.191,18	-482.500	-402.500
54701200	Ersatz von soz. Leistungen außerhalb von Einricht.		-5.000	-5.000
54702000	Übergel. Unterhaltsanspr. bürgerl. rechtl. Unterhaltspf.	-134.002,63	-200.200	-151.200
54703000	Leistungen von Sozialleistungsträgern, Leistungen Dritter	-355.031,76	-441.000	-371.000
54704000	Sonstige Ersatzleistungen, Leistungen Dritter	-7.837,53		
54705000	Zinserträge darlehnsweise gewährter Hilfen	-40.440,93	-70.000	-55.000
54711000	Kostenbeiträge und Aufwendungsersatz, Kostenersatz	-823,94		
54711010	Kostenbeiträge u Aufwendungsersatz, Kostenersatz	-221.757,11	-291.000	-241.000
54712000	Übergel. Unterhaltsanspr. bürgerl. rechtl. Unterhaltspf.	-69.442,99	-50.000	-40.000
54713000	Leistungen von Sozialversicherungsträgern, Leistungen Dritter	-1.338.257,01	-1.423.550	-1.223.550
54713010	Ertr.Leist. der Pflegevers.träger innerhalb Einr.	-2.804,30		
54714000	Sonstige Ersatzleistungen, Leistungen Dritter	-51.405,87	-100.000	-50.000
54720010	Leistungsbeteiligung f. Unter/Hzg/Warmwasser Bund			-9.502.060
54720020	Leistungsbeteiligung Bildung u. Teilhabe Bund			-60.000
54800020	Erstattungen von Personalaufwendungen vom Bund (sonst)	-354.041,65	-352.400	-503.600
54820000	Kostenerstattungen von Gemeinden/GV	-314.295,98	-196.000	-250.500
54840020	Erstattung von Personalaufw. vom sonst. öffl. Bereich sonst.	-494.201,43	-307.600	-436.400
54860041	Sonstige Kostenersätze, Erstattungen gesamt, Kommunen	-609.625,63	-545.000	-658.840
54870000	Kostenerstattungen von privaten Unternehmen	-712.576,06	-1.366.000	-570.000
54880010	Erst. von Personalaufw. von übrigen Bereichen	-1.111,13		
54880040	Sonst. Kosteners. und Erstattungen von übrigen Bereichen		-60	-60
57620000	Mahngebühren öffentlich-rechtlich	6,00		
59010000	Erträge aus Spenden, Nachlässen, Schenkungen	-550,00	-100	-100
59909000	Sonstige außerordentliche Erträge	-2.524,40	-4.000	-4.000
	SUMME ERTRÄGE	-23.500.279,71	-19.725.950	-26.772.690
	AUFWAND			
60100010	Aufwand für Büromaterial, Drucksachen der Verwaltung	17.982,66	22.500	30.000
60110000	Lehr- und Unterrichtsmittel	437,28		
60501000	Energie gesamt	42.893,66	76.460	50.400
60501200	Energieaufwand ausschl. -65-	4.496,41	7.940	6.080
60690000	Sonstige Aufwendungen für Reparatur und Instandhaltung	18.467,20	2.000	7.000

Haushaltsplan Stadt Kassel

Teilergebnishaushalt Amt 500 Sozialamt				
Magistrat der Stadt Kassel				
Nr.	Beschreibung	Ergebnis 2010 in €	Ansatz 2011 in €	Ansatz 2012 in €
61310000	Aufwandseentschädigung ehrenamtlich Tätige, soweit nicht Hkto 678	3.594,00	6.500	6.500
61611000	Gebäudeunterhaltung	6.743,73		
61612000	Unterhaltung der Grünanlagen		650	650
61690000	Sonstige Fremdinstandhaltung	6,99	500	500
61692000	Unterhaltung/Instandhaltung Kleingeräte		9.150	4.500
61730500	Fremdreinigung ausschl. -65-	19.725,02	17.740	18.180
61792000	Bewachungskosten		5.500	5.500
61792500	EDV-Kosten, Dienstleistungen	228,72		8.700
61792600	Kfz-Kosten, Haltung von Fahrzeugen	5.500,00		5.500
62001000	Löhne für geleistete Arbeitszeit einschl. Zulagen	164.279,32	164.200	175.480
62002000	Gehälter einschließlich Zulagen	2.343.966,85	2.526.510	3.234.940
62030100	Vergütung sonstige Beschäftigte AGH projektbezogen	95.577,94	100.000	100.000
63010000	Dienst-, Amtsbezüge einschl. tarifliche Zulagen	1.874.881,32	1.994.810	2.001.880
64010000	Arbeitgeberanteil zur Sozialversicherung Entgeltbereich	32.058,06	31.700	34.090
64020000	Arbeitgeberanteil zur Sozialversicherung Gehaltsbereich	480.662,95	454.200	655.530
64700000	Zukunftsicherung, Zusatzversorgung Entgeltbereich		95.000	
64710000	Zusatzversorgung Lohnbereich	80,00	20	
64720000	Zusatzversorgung Gehaltsbereich	120.481,27	120.320	179.500
64810000	RS Altersteilzeit Personalaufwand Beamte	74.373,00		
64820000	RS Altersteilzeit Personalaufwand Beschäftigte	142.592,00		
65900000	Übrige sonstige Personalaufwendungen	1.889,35	940	940
66150000	Abschreib. auf aktivierte Investitionszuweisungen, -zuschüsse u. -beiträge		2.000	2.000
66401000	Abschreibungen auf andere Anlagen	5.635,79	3.000	7.011
66500000	Abschreibungen auf geringwertige Wirtschaftsgüter GWG	6.863,51	10.000	21.000
66710000	Abschreibungen auf Forderungen wegen Uneinbringlichkeit	2.035,78		
66720000	Einzelwertberichtigung	298.039,45		
67001000	Mieten für Gebäude	15.000,00	8.500	3.750
67001050	Mieten für Gebäude ausschl. -65-	362.798,47	370.950	401.630
67001200	Mietnebenkosten ausschl. -65-	83.160,65	83.790	97.950
67300000	Gebühren		100	100
67301020	Grundbesitzabgaben ausschl. -65-	9.860,85	100	10.160
67301100	Sonstige Gebühren für Grundstücke und Gebäude		100	100
67301110	Sonstige Gebühren für Grundstücke und Gebäude ausschließlich -65-	192,95	230	220
67710000	Aufwendungen für Sachverständige, Rechtsanwälte, Gerichtskosten	232.509,09	23.000	43.000
67790000	Aufwendungen für andere Beratungsleistungen	12.891,49	9.000	9.000
67900000	Sonstige Aufwendungen für die Inanspruchnahme von Diensten	3.505,88	1.500	1.500
68100000	Aufw. für Zeitungen und Fachliteratur der Verwaltung und ähnl. Einr.	4.224,94	7.700	7.240
68200000	Porto und Versandkosten	30.233,77	29.500	31.000
68320000	Telefonkosten	6.469,61	11.500	8.890
68321000	Telefonkosten ausschließlich -11-	3.609,57	3.640	3.640
68500000	Reisekosten	12.375,72	14.750	13.400
68601010	Aufwendungen für Öffentlichkeitsarbeit	6.695,01	16.500	19.300
69090010	Versicherungsbeiträge, Umlagen -30-	250,00	2.160	2.410
69100000	Beiträge Wirtschaftsverbände, Berufsvertr. und sonstige Verbände	1.336,19	1.450	1.500
69300000	Aufwand für Sozialeinrichtungen		19.150	
69930100	Sonstige betriebliche Aufwendungen (interne Leistungen)			1.500
70300000	Kfz-Steuer	104,00		
71112000	Weiterleitung von Zuschüssen	921.032,49	751.030	695.630
71120000	Allgemeine Finanzaufweisungen	81.461,61	29.150	31.150
71191000	Freiwillige Zuschüsse, ehemaliger Globalbetrag	38.215,00	38.215	38.215
71720000	Sonstige Erstattungen an Gemeinden, GV		1.100	1.100

Haushaltsplan Stadt Kassel

Teilergebnishaushalt Amt 500 Sozialamt

Magistrat der Stadt Kassel

Nr.	Beschreibung	Ergebnis 2010 in €	Ansatz 2011 in €	Ansatz 2012 in €
71740000	Sonstige Erst. an den sonstigen öffentl. Bereich		517.600	776.400
72201100	Soziale Einrichtungen für Aussiedler und Ausländer	207.075,73	195.000	250.000
72301110	Hilfe zum Lebensunterhalt gem. SGB XII außerhalb von Einrichtungen	3.862.341,53	4.200.000	4.200.000
72301130	Einmalige Beihilfen an Empfänger lfd. Hilfe z. Lebensunterh. außerh. Einricht.	51.703,22	60.000	60.000
72301140	Einmalige Beihilfen an sonst. Personen außerh. von Einrichtungen	5.063,67	70.000	20.000
72301210	Pflegegeld bei erheb. Pflege § 61 (1) SGB XII außerh. von Einricht.	185.262,65	500.000	250.000
72301220	Pflegegeld bei außergewöhnl. Pflege § 64 (2) SGB X außerh. v. Einrichtungen	249.847,49	350.000	350.000
72301230	Pflegegeld bei schwerster Pflege § 64 (3) SGB XII außerh. v. Einrichtungen	192.342,29	300.000	300.000
72301240	Sonst. Hilfe zur Pflege außerh. v. Einricht., Sachleistungen	238.620,80	1.000	260.000
72301241	Angemessene Aufwendungen der Pflegeperson	293.003,78	380.000	380.000
72301242	Angemessene Beihilfe	2.024,03	1.000	1.000
72301243	Aufwendungen für Beitr. Pflegepers. u.a. für angemessene Alterssicherung		10.000	10.000
72301244	Kostenübernahme Heranziehung einer Pflegekraft	6.931.545,76	6.900.000	7.600.000
72301245	Hilfsmittel im Rahmen Hilfe zur Pflege	24.022,64	30.000	30.000
72301310	Leistungen zur med. Rehabilitation außerh. von Einrichtungen	10.271,94	10.000	10.000
72301320	Leistungen zur Teilhabe am Leben in der Gemeinschaft	31.614,13	10.000	10.000
72301321	Hilfsmittel im Rahmen der Eingliederungshilfe	67,80	2.000	2.000
72301322	Leistungen für Kinder Einzelintegration Kita	4.434.406,16	4.420.500	4.833.500
72301323	Hilfen zum Erwerb praktischer Kenntnisse und Fähigkeiten		6.000	6.000
72301324	Hilfen zur Förderung der Verständigung mit der Umwelt	341,30	1.000	1.000
72301325	Hilfen bei der Beschaffung, Ausstattung und Erhalt der Wohnung		1.000	1.000
72301326	Leistungen für Kinder pädagogische Frühförderung		1.000	748.500
72301327	Hilfen zur Teilhabe am gem. Leben und kulturellen Leben	83.028,35	30.000	70.000
72301330	Hilfe zu einer angemessenen Schulbildung	745.190,95	820.000	820.000
72301340	Leistungen zur Teilhabe am Arbeitsleben		5.000	5.000
72301350	Nachgehende Hilfe ärztliche Leistungen Teilhabe am Arbeitsleben		1.000	1.000
72301360	Hilfe zur schulischen Ausbildung für einen angemessenen Beruf		25.000	25.000
72301370	Hilfe zur Ausbildung für eine sonst. angemessene Tätigkeit		5.000	5.000
72301380	Suchtkrankenhilfe außerhalb von Einrichtungen	271.449,80	290.000	290.000
72301390	Sonstige Eingliederungshilfen	165.716,34	200.000	200.000
72301410	Vorbeugende Gesundheitshilfe § 47 SGB XII ambulant	96,00	2.000	2.000
72301420	Hilfen bei Krankheit § 48 SGB XII ambulant	75.220,84	200.000	101.000
72301430	Hilfe zur Familienplanung § 49 SGB XII ambulant		5.000	1.000
72301440	Hilfe für Schwangere § 50 SGB XII ambulant		1.000	1.000
72301450	Hilfe bei Sterilisation § 51 SGB XII ambulant		1.000	1.000
72301510	Hilfe zur Überwindung besonderer sozialer Schwierigkeiten	87.250,00	65.000	95.000
72301520	Hilfe zur Weiterführung des Haushalts	-4,60	5.000	5.000
72301530	Offene Altenhilfe § 71 SGB XII außerhalb von Einrichtungen	93.029,10	100.000	100.000
72301550	Hilfe in anderen besonderen Lebenslagen	669,03	5.000	5.000
72301560	Bestattungskosten	473.392,66	550.000	600.000
72301620	Kosten für abgeschlossene Gutachten	100,00		
72310000	Grundsicherung Alter, Erwerbsminderung nach SGB XII, außerh. Einricht.	17.472.067,83	16.948.000	20.359.200
72350110	Hilfe zum Lebensunterhalt in Einrichtungen	1.319.085,24	1.300.000	1.300.000
72350130	Einmalige Beihilfen an Empfänger lfd. Hilfe zum Lebensunterhalt in Einricht.	73.108,03	80.000	80.000
72350140	Einmalige Beihilfen an sonst. Personen in Einrichtungen		5.000	5.000
72350210	Teilstationäre Hilfe zur Pflege in Einrichtungen	107.315,16	150.000	150.000
72350220	Kurzzeitpflege in Einrichtungen	45.316,69	100.000	100.000
72350230	Vollstationäre Hilfe zur Pflege in Einrichtungen	9.308.908,79	9.600.000	9.820.200
72350410	Vorbeugende Gesundheitshilfe stationär		1.000	1.000
72350420	Hilfen bei Krankheit § 48 SGB XII stationär	64.799,85	200.000	100.000
72350430	Hilfe zur Familienplanung § 49 SGB XII stationär		1.000	1.000

Haushaltsplan Stadt Kassel

Teilergebnishaushalt Amt 500 Sozialamt

Magistrat der Stadt Kassel

Nr.	Beschreibung	Ergebnis 2010 in €	Ansatz 2011 in €	Ansatz 2012 in €
72350440	Hilfe für Schwangere § 50 SGB XII stationär		1.000	1.000
72350450	Hilfe bei Sterilisation § 51 SGB XII stationär		1.000	1.000
72350550	Sonstige Hilfen in besonderen Lebenslagen innerhalb von Einrichtungen		500	500
72360000	Grundsicherung Alter, Erwerbsminderung SGB XII innerhalb Einrichtungen	516.373,12	950.000	700.000
72450000	Leistungspaket Bildung und Teilhabe			60.000
72520100	Leistungen nach AsylBIG an natürliche Personen innerhalb von Einrichtungen	-348,35	5.000	5.000
72522100	Grundleistungen § 3 AsylbLG	545.857,14	700.000	700.000
72522200	Leistungen in besonderen Fällen § 2 AsylbLG	355.791,71	400.000	400.000
72522300	Leistungen bei Krankheit usw. § 4 AsylbLG	103.365,27	250.000	250.000
72530000	Leistungen zur Kriegsopferfürsorge an natürliche Personen	172.109,52	150.000	150.000
72535410	Krankenversorgung nach §§ 276 und 276 a LAG örtliche Träger	4.489,20	20.000	20.000
72542200	Leistungen in besonderen Fällen § 2 AsylbLG		5.000	5.000
72542300	Leistungen bei Krankheit usw. § 4 AsylbLG	108.295,82	50.000	150.000
72740000	Aufgabenbezogene Leistungen Beteilig. an Arbeitsgem. § 16Abs. 1 u. 2 SGB II)	1.497.874,84	1.360.000	1.330.000
72840000	Sonstige soziale Erstattungen sonst. öffentl. Bereich	290.441,56	297.000	297.000
72870010	Erstattungen an Krankenkassen gem § 264, 7 SGB V	3.962.198,09	3.500.000	3.700.000
72880000	Sonstige soziale Erstattungen an übr. Bereiche	166.524,82	268.430	311.710
72880090	Projektmittel LOS u.a.		20.000	20.000
79413000	Verluste aus der Veräußerung von anderen Anlagen BGA	5.907,00		
79703000	periodenfremde Aufwendungen Versicherungumlage	1.988,41		
	SUMME AUFWAND	62.425.582,68	63.713.785	70.422.276
	SALDO ERTRAG/AUFWAND	38.925.302,97	43.987.835	43.649.586

Haushaltsplan Stadt Kassel

Teilfinanzhaushalt -Investitionstätigkeit- Amt 500 Sozialamt

Magistrat der Stadt Kassel

Position	Bezeichnung	Ergebnis 2010 in €	Ansatz 2011 in €	Ansatz 2012 in €	VE 2012 in €	Ges-Ausz.- bedarf in €	bisher be- reitgest. in €
01	Einz. aus Investitionszuweis. und -zuschüssen sowie aus Investitionsbeiträgen					20.000	20.000
03	+ Einzahlungen aus Abgängen von Gegenständen des Finanzanlagevermögens	102,24					
04	davon: Einzahlungen aus der Tilgung von gewährten Krediten	102,24					
05	Summe investive Einzahlungen	102,24				20.000	20.000
06	- Auszahlungen für Investitionen in das Sachanlagevermögen und immat. Anlagever.	-4.514,06	-35.000	-36.000		-378.600	-234.600
08	- Auszahlungen für Investitionen in das Finanzanlagevermögen		1.000	100		6.300	6.000
09	davon: Auszahlungen aus der Gewährung von Krediten		1.000	100		2.300	2.000
10	Summe investive Auszahlungen	-4.514,06	-34.000	-35.900		-372.300	-228.600
11	Saldo aus Investitionstätigkeit (Einz. ./. Ausz.)	-4.411,82	-34.000	-35.900		-352.300	-208.600

Haushaltsplan Stadt Kassel

Teilergebnishaushalt TeilHH 50001 Leistungen nach SGB XII

Magistrat der Stadt Kassel

Position	Konto	Bezeichnung	Ergebnis 2010 in €	Ansatz 2011 in €	Ansatz 2012 in €
01	50	Privatrechtliche Leistungsentgelte	-212,48		
02	51	Öffentlich-rechtliche Leistungsentgelte	-302,00	-1.100	-210
03	548-549	Kostenersatzleistungen und -erstattungen	-193.626,93	-67.000	-125.500
06	547	Erträge aus Transferleistungen	-2.723.989,11	-2.968.150	-12.016.210
07	540-543	Ertr.a.Zuweisgn.u.Zusch.f.lfd.Zwecke u.allg.Uml.	-16.218.631,86	-12.489.280	-10.891.230
09	53	Sonstige ordentliche Erträge	-4.155,00		-2.000
10		Summe der ordentlichen Erträge (Pos. 1 - 9)	-19.140.917,38	-15.525.530	-23.035.150
11	62,63,640- 643,647-649,65	Personalaufwendungen	1.498.594,13		
13	60,61,67-69	Aufwendungen für Sach- und Dienstleistungen	24.786,16	43.020	55.750
14	66	Abschreibungen	258.194,33	5.000	5.000
15	71	Aufw.f. Zuweisungen und Zuschüsse s.bes.Finanzaufw	4.155,00	100	2.100
17	72	Transferaufwendungen	51.063.239,01	52.316.000	57.427.900
19		Summe der ordentlichen Aufwendungen (Pos. 11 - 18)	52.848.968,63	52.364.120	57.490.750
20		Verwaltungsergebnis (Pos. 10 J. P0s. 19)	33.708.051,25	36.838.590	34.455.600
21	56,57	Finanzerträge	6,00		
23		Finanzergebnis (Pos. 21 - Pos. 22)	6,00		
24		Ordentliches Ergebnis (Pos. 20 + Pos. 23)	33.708.057,25	36.838.590	34.455.600
26	79	Außerordentliche Aufwendungen	1.004,00		
27		Außerordentliches Ergebnis (Pos. 25 J. Pos. 26)	1.004,00		
28		Jahresergebnis (Pos. 24 + Pos. 27)	33.709.061,25	36.838.590	34.455.600

Haushaltsplan Stadt Kassel

Teilergebnishaushalt TeilHH 50001 Leistungen nach SGB XII				
Magistrat der Stadt Kassel				
Nr.	Beschreibung	Ergebnis 2010 in €	Ansatz 2011 in €	Ansatz 2012 in €
	Erträge			
50030210	Mietnebenertrag, nicht steuerbar, ausschließlich -65-	-212,48		
51010000	Öffentlich rechtliche Verwaltungsgebühren	-302,00	-100	-110
51500000	Erträge aus Bußgeldern und Verwarnungen		-1.000	-100
53990090	Sonst. betriebliche Erträge (int. Leistung), Lieferung und Leistung	-4.155,00		-2.000
54103000	Sonstige Zuweisungen des Landes	-16.218.631,86	-12.489.280	-10.891.230
54701000	Kostenbeiträge und Aufwendungsersatz, Kostenersatz	-565.013,13	-437.500	-357.500
54701200	Ersatz von soz. Leistungen außerhalb von Einricht.		-5.000	-5.000
54702000	Übergel. Unterhaltsanspr. bürgerl. rechtl. Unterhaltspf.	-133.818,55	-200.100	-151.100
54703000	Leistungen von Sozialleistungsträgern, Leistungen Dritter	-315.664,97	-421.000	-351.000
54704000	Sonstige Ersatzleistungen, Leistungen Dritter	-6.900,00		
54705000	Zinserträge darlehnsweise gewährter Hilfen	-18.204,78	-40.000	-40.000
54711000	Kostenbeiträge und Aufwendungsersatz, Kostenersatz	-823,94		
54711010	Kostenbeiträge u Aufwendungsersatz, Kostenersatz	-221.653,57	-291.000	-241.000
54712000	Übergel. Unterhaltsanspr. bürgerl. rechtl. Unterhaltspf.	-69.442,99	-50.000	-40.000
54713000	Leistungen von Sozialversicherungsträgern, Leistungen Dritter	-1.338.257,01	-1.423.550	-1.223.550
54713010	Ertr.Leist. der Pflegevers.träger innerhalb Einr.	-2.804,30		
54714000	Sonstige Ersatzleistungen, Leistungen Dritter	-51.405,87	-100.000	-50.000
54720010	Leistungsbeteiligung f. Unter/Hzg/Warmwasser Bund			-9.502.060
54720020	Leistungsbeteiligung Bildung u. Teilhabe Bund			-55.000
54820000	Kostenerstattungen von Gemeinden/GV	-120.025,63	-1.000	-55.500
54870000	Kostenerstattungen von privaten Unternehmen	-73.601,30	-66.000	-70.000
57620000	Mahngebühren öffentlich-rechtlich	6,00		
	SUMME ERTRÄGE	-19.140.911,38	-15.525.530	-23.035.150
	AUFWAND			
60501000	Energie gesamt	89,82	130	100
60501200	Energieaufwand auschl. -65-	367,32	800	520
60690000	Sonstige Aufwendungen für Reparatur und Instandhaltung		1.000	1.000
61690000	Sonstige Fremdinstandhaltung		100	100
61730500	Fremdreinigung auschl. -65-	862,46	1.270	1.300
62002000	Gehälter einschließlich Zulagen	443.619,16		
63010000	Dienst-, Amtsbezüge einschl. tarifliche Zulagen	930.968,39		
64020000	Arbeitgeberanteil zur Sozialversicherung Gehaltsbereich	93.521,52		
64720000	Zusatzversorgung Gehaltsbereich	29.871,06		
65900000	Übrige sonstige Personalaufwendungen	614,00		
66150000	Abschreib. auf aktivierte Investitionszuweisungen, -zuschüsse u. -beiträge		2.000	2.000
66401000	Abschreibungen auf andere Anlagen	1.890,04	3.000	3.000
66500000	Abschreibungen auf geringwertige Wirtschaftsgüter GWG	1.581,72		
66710000	Abschreibungen auf Forderungen wegen Uneinbringlichkeit	2.035,78		
66720000	Einzelwertberichtigung	252.686,79		
67001000	Mieten für Gebäude	1.500,00	8.500	
67001050	Mieten für Gebäude auschl. -65-	3.148,36	5.190	4.930
67001200	Mietnebenkosten auschl. -65-	1.111,61	1.030	1.210
67301110	Sonstige Gebühren für Grundstücke und Gebäude ausschließlich -65-	61,97	80	70
67710000	Aufwendungen für Sachverständige, Rechtsanwälte, Gerichtskosten	12.543,02	21.000	41.000
68100000	Aufw. für Zeitungen und Fachliteratur der Verwaltung und ähnl. Einr.	53,80		
68320000	Telefonkosten	2.027,20	400	2.000
68321000	Telefonkosten ausschließlich -11-	2.796,40	2.820	2.820

Haushaltsplan Stadt Kassel

Teilergebnishaushalt TeilHH 50001 Leistungen nach SGB XII				
Magistrat der Stadt Kassel				
Nr.	Beschreibung	Ergebnis 2010 in €	Ansatz 2011 in €	Ansatz 2012 in €
68500000	Reisekosten	224,20	200	200
68601010	Aufwendungen für Öffentlichkeitsarbeit		500	500
71120000	Allgemeine Finanzaufweisungen	4.155,00		2.000
71720000	Sonstige Erstattungen an Gemeinden, GV		100	100
72301110	Hilfe zum Lebensunterhalt gem. SGB XII außerhalb von Einrichtungen	3.862.341,53	4.200.000	4.200.000
72301130	Einmalige Beihilfen an Empfänger lfd. Hilfe z. Lebensunterh. außerh. Einricht.	51.703,22	60.000	60.000
72301140	Einmalige Beihilfen an sonst. Personen außerh. von Einrichtungen	5.063,67	70.000	20.000
72301210	Pflegegeld bei erheb. Pflege § 61 (1) SGB XII außerh. von Einricht.	185.262,65	500.000	250.000
72301220	Pflegegeld bei außergewöhnl. Pflege § 64 (2) SGB X außerh. v. Einrichtungen	249.847,49	350.000	350.000
72301230	Pflegegeld bei schwerster Pflege § 64 (3) SGB XII außerh. v. Einrichtungen	192.342,29	300.000	300.000
72301240	Sonst. Hilfe zur Pflege außerh. v. Einricht., Sachleistungen	238.620,80	1.000	260.000
72301241	Angemessene Aufwendungen der Pflegeperson	293.003,78	380.000	380.000
72301242	Angemessene Beihilfe	2.024,03	1.000	1.000
72301243	Aufwendungen für Beitr. Pflegepers. u.a. für angemessene Alterssicherung		10.000	10.000
72301244	Kostenübernahme Heranziehung einer Pflegekraft	6.931.545,76	6.900.000	7.600.000
72301245	Hilfsmittel im Rahmen Hilfe zur Pflege	24.022,64	30.000	30.000
72301310	Leistungen zur med. Rehabilitation außerh. von Einrichtungen	10.271,94	10.000	10.000
72301320	Leistungen zur Teilhabe am Leben in der Gemeinschaft	31.614,13	10.000	10.000
72301321	Hilfsmittel im Rahmen der Eingliederungshilfe	67,80	2.000	2.000
72301322	Leistungen für Kinder Einzelintegration Kita	4.434.406,16	4.420.500	4.833.500
72301323	Hilfen zum Erwerb praktischer Kenntnisse und Fähigkeiten		6.000	6.000
72301324	Hilfen zur Förderung der Verständigung mit der Umwelt	341,30	1.000	1.000
72301325	Hilfen bei der Beschaffung, Ausstattung und Erhalt der Wohnung		1.000	1.000
72301326	Leistungen für Kinder pädagogische Frühförderung		1.000	748.500
72301327	Hilfen zur Teilhabe am gem. Leben und kulturellen Leben	83.028,35	30.000	70.000
72301330	Hilfe zu einer angemessenen Schulbildung	745.190,95	820.000	820.000
72301340	Leistungen zur Teilhabe am Arbeitsleben		5.000	5.000
72301350	Nachgehende Hilfe ärztliche Leistungen Teilhabe am Arbeitsleben		1.000	1.000
72301360	Hilfe zur schulischen Ausbildung für einen angemessenen Beruf		25.000	25.000
72301370	Hilfe zur Ausbildung für eine sonst. angemessene Tätigkeit		5.000	5.000
72301380	Suchtkrankenhilfe außerhalb von Einrichtungen	271.449,80	290.000	290.000
72301390	Sonstige Eingliederungshilfen	165.716,34	200.000	200.000
72301410	Vorbeugende Gesundheitshilfe § 47 SGB XII ambulant	96,00	2.000	2.000
72301420	Hilfen bei Krankheit § 48 SGB XII ambulant	75.220,84	200.000	100.000
72301430	Hilfe zur Familienplanung § 49 SGB XII ambulant		5.000	1.000
72301440	Hilfe für Schwangere § 50 SGB XII ambulant		1.000	1.000
72301450	Hilfe bei Sterilisation § 51 SGB XII ambulant		1.000	1.000
72301520	Hilfe zur Weiterführung des Haushalts	-4,60	5.000	5.000
72301550	Hilfe in anderen besonderen Lebenslagen	669,03	5.000	5.000
72301560	Bestattungskosten	473.392,66	550.000	600.000
72301620	Kosten für abgeschlossene Gutachten	100,00		
72310000	Grundsicherung Alter, Erwerbsminderung nach SGB XII, außerh. Einricht.	17.472.067,83	16.948.000	20.359.200
72350110	Hilfe zum Lebensunterhalt in Einrichtungen	1.319.085,24	1.300.000	1.300.000
72350130	Einmalige Beihilfen an Empfänger lfd. Hilfe zum Lebensunterhalt in Einricht.	73.108,03	80.000	80.000
72350140	Einmalige Beihilfen an sonst. Personen in Einrichtungen		5.000	5.000
72350210	Teilstationäre Hilfe zur Pflege in Einrichtungen	107.315,16	150.000	150.000
72350220	Kurzzeitpflege in Einrichtungen	45.316,69	100.000	100.000
72350230	Vollstationäre Hilfe zur Pflege in Einrichtungen	9.308.908,79	9.600.000	9.820.200
72350410	Vorbeugende Gesundheitshilfe stationär		1.000	1.000
72350420	Hilfen bei Krankheit § 48 SGB XII stationär	64.799,85	200.000	100.000
72350430	Hilfe zur Familienplanung § 49 SGB XII stationär		1.000	1.000

Haushaltsplan Stadt Kassel

Teilergebnishaushalt TeilHH 50001 Leistungen nach SGB XII

Magistrat der Stadt Kassel

Nr.	Beschreibung	Ergebnis 2010 in €	Ansatz 2011 in €	Ansatz 2012 in €
72350440	Hilfe für Schwangere § 50 SGB XII stationär		1.000	1.000
72350450	Hilfe bei Sterilisation § 51 SGB XII stationär		1.000	1.000
72350550	Sonstige Hilfen in besonderen Lebenslagen innerhalb von Einrichtungen		500	500
72360000	Grundsicherung Alter, Erwerbsminderung SGB XII innerhalb Einrichtungen	516.373,12	950.000	700.000
72450000	Leistungspaket Bildung und Teilhabe			55.000
72535410	Krankenversorgung nach §§ 276 und 276 a LAG örtliche Träger	4.489,20	20.000	20.000
72740000	Aufgabenbezogene Leistungen Beteilig. an Arbeitsgem. § 16Abs. 1 u. 2 SGB II)	24.644,28	60.000	30.000
72870010	Erstattungen an Krankenkassen gem § 264, 7 SGB V	3.799.792,26	3.500.000	3.500.000
79413000	Verluste aus der Veräußerung von anderen Anlagen BGA	1.004,00		
	SUMME AUFWAND	52.849.972,63	52.364.120	57.490.750
	SALDO ERTRAG/AUFWAND	33.709.061,25	36.838.590	34.455.600

Erläuterungen

zu Sachkonto 541030000

FAG-Zuweisungen zu den Ausgaben der örtlichen Sozialhilfe; anteilige Umsetzung auf die einzelnen Kostenstellen der Sozialhilfe. Die Höhe der Einnahmen orientiert sich an dem Bewilligungsbescheid für 2010.

zu Sachkonto 541030000, KST 50000106

Zuweisungen vom Land. Die Höhe der Einnahmen werden mittels Bewilligungsbescheid des HSM festgesetzt und orientieren sich an den Ausgaben des Vorvorjahres. Quote wird neu festgesetzt. Siehe Sachkonto 547200100.

zu Sachkonto 547010000

Hier werden Kostenbeiträge und Kostenersätze von Sozialhilfeempfängern vereinnahmt, gegen die eine Rückforderung besteht, wenn sie die Leistungsgewährung aufgrund falscher Angaben herbeigeführt haben.

zu Sachkonto 547020000

Unterhalt von Unterhaltsverpflichteten für Empfänger von Hilfe zum Lebensunterhalt außerhalb von Einrichtungen nach Kapitel 3 SGB XII.

zu Sachkonto 547030000, KST 50000101

Zum Beispiel Rentenzahlungen, Kindergeld, Wohngeld, etc. .

zu Sachkonto 547050000

Rückzahlung von Hilfen. Hier werden u.a. die als Darlehen nach § 15a/b BSHG gewährten Leistungen der Fachstelle Wohnen für die Übernahme von Mietrückständen aus den Vorjahren vereinnahmt.

zu Sachkonto 547120000, KST 50000101

Unterhalt von Unterhaltsverpflichteten von Heimbewohnern ohne eine Einstufung in eine Pflegestufe (Pflegestufe 0).

zu Sachkonto 547120000

Unterhalt von Unterhaltsverpflichteten für Leistungsberechtigte der Pflegestufen 1 bis 3. Diese Einnahmen sind abhängig von der Leistungsfähigkeit der Unterhaltsverpflichteten und der Berücksichtigung von Freibeträgen.

zu Sachkonto 547200200, KST 50000101, 50000106

Leistungsbeteiligung Bildung und Teilhabe SGB XII vom Bund/Land

Haushaltsplan Stadt Kassel

Teilergebnishaushalt TeilHH 50001 Leistungen nach SGB XII

Magistrat der Stadt Kassel

zu Sachkonto 7230111000

HLU außerhalb von Einrichtungen.

Der Anstieg der Fallzahlen ist vermehrt aus dem Übergang vom SGB II zum SGB XII bedingt.

zu Sachkonto 723011300

Durch die Änderungen des SGB XII werden nur noch Beihilfen für bestimmte Bedarfe gewährt

(z.B. Erstausrüstung für die Wohnung, Bekleidung).

zu Sachkonto 723011400

Einmalige Leistungen an Minderbemittelte.

zu Sachkonto 723012100

Hier handelt es sich um pauschale Leistungen für Fälle der ambulanten Pflege der Pflegestufe 1.

Der Grad der Pflegebedürftigkeit wird durch die Beratungsstelle "Älter werden" und/oder dem

Gesundheitsamt und/oder dem medizinischen Dienst der Pflegekassen festgestellt.

Innerhalb der einzelnen Pflegestufen 1 bis 3 kommt es immer wieder zu Verschiebungen, so dass

die Fallzahlen und auch die Ausgaben innerhalb der Pflegestufen erheblich schwanken können.

zu Sachkonto 723012200

Hier handelt es sich um pauschale Leistungen für Fälle der ambulanten Pflege der Pflegestufe 2.

zu Sachkonto 723012300

Hier handelt es sich um pauschale Leistungen für Fälle der ambulanten Pflege der Pflegestufe 3.

zu Sachkonto 723012400

Sachleistungen.

Hier werden u.a. die Fälle der individuellen Schwerstbehindertenbetreuung (ISB) gefördert,

die einen sehr hohen Kostenaufwand verursachen.

Auch die sonstigen Pflegemaßnahmen durch die Pflegedienste werden in der Regel nicht

durch die Sachleistungen der Pflegekassen kostendeckend abgegolten, so dass aus Mitteln

der Sozialhilfe die Restkosten finanziert werden müssen.

zu Sachkonto 723014100

Diese Leistungen sind insbesondere für Kuraufenthalte in Privatpensionen und dabei

für die Übernahme der Restkosten und Beihilfen vorgesehen.

zu Sachkonto 723014200

Hier erfolgt die Kostenübernahme für ambulante Krankenhilfe, Medikamente, etc. .

Aufgrund der Änderung des § 264 SGB V ist die Fallzahl der Anspruchsberechtigten

erheblich zurückgegangen, die nicht in einer gesetzlichen Krankenversicherung sind

bzw. im Sinne des § 264 SGB V nicht durch eine Krankenkasse betreut werden.

zu Sachkonto 723100000

Bedingt durch die Altersstruktur in Kassel in Verbindung mit geringem Einkommen (Renten) und die verstärkte

Prüfung der Erwerbsfähigkeit durch das Jobcenter steigen die Fallzahlen stetig an.

zu Sachkonto 723501100

Hier werden die Leistungen für Heimbewohner der Pflegestufe 0 und die Barbeträge

für Heimbewohner der Pflegestufen 1 bis 3 erbracht.

zu Sachkonto 723501300

Einmalige Leistungen für Bekleidung für Heimbewohner.

zu Sachkonto 723504200

Aufgrund der Änderung des § 264 SGB V ist die Fallzahl der Anspruchsberechtigten

erheblich zurückgegangen, die nicht in einer gesetzlichen Krankenversicherung sind

Haushaltsplan Stadt Kassel

Teilergebnishaushalt TeilHH 50001 Leistungen nach SGB XII

Magistrat der Stadt Kassel

bzw. im Sinne des § 264 SGB V nicht durch eine Krankenkasse betreut werden.
Dieser Ansatz ist risikobehaftet, weil schon Einzelfälle sehr hohe Kosten verursachen können (z.B. Dialyse-Patienten, Transplantationen, lange Krankenhausaufenthalte).

zu Sachkonto 724500000, KST 50000101, 50000106

Leistungen für Bildung und Teilhabe § 34/34a SGB XII für HLU- und GSIG-Bezieher

zu Sachkonto 725354100

Aufwandsersatz an die AOK Sachsen-Anhalt als die vom Bund bestimmte Betreuungskrankenkasse für den anspruchsberechtigten Personenkreis. Der AOK werden 20% ihrer Aufwendungen und eine Verwaltungskostenpauschale in Höhe von 5% erstattet.

zu Sachkonto 728700100

Die von den gesetzlichen Krankenkassen für die Stadt Kassel betreuten Personenkreise entstandenen Kosten werden in voller Höhe und einer Verwaltungskostenpauschale in Höhe von 5% der des Aufwandes erstattet, Allerdings erfolgt hier eine stark zeitversetzte Abwicklung der GKV.

Ab dem 01.04.2005 wurden auch Grundsicherungsempfänger wegen Alter und Erwerbsminderung im Sinne des § 264 SGB V angemeldet.

Haushaltsplan Stadt Kassel

Teilergebnishaushalt TeilHH 50002 Seniorenarbeit/sonst. Leistungen u. Aufgaben

Magistrat der Stadt Kassel

Position	Konto	Bezeichnung	Ergebnis 2010 in €	Ansatz 2011 in €	Ansatz 2012 in €
01	50	Privatrechtliche Leistungsentgelte	-140.623,62	-137.240	
02	51	Öffentlich-rechtliche Leistungsentgelte	-4.260,00	-4.770	-4.770
03	548-549	Kostenersatzleistungen und -erstattungen	-197.510,95	-204.060	-212.100
06	547	Erträge aus Transferleistungen	-29.811,01	-30.000	-30.000
07	540-543	Ertr.a.Zuweisgn.u.Zusch.f.lfd.Zwecke u.allg.Uml.	-761.071,39	-556.930	-501.530
09	53	Sonstige ordentliche Erträge	-217.508,59	-33.150	-171.790
10		Summe der ordentlichen Erträge (Pos. 1 - 9)	-1.350.785,56	-966.150	-920.190
11	62,63,640- 643,647-649,65	Personalaufwendungen	1.148.360,92		
13	60,61,67-69	Aufwendungen für Sach- und Dienstleistungen	382.297,20	440.200	425.490
14	66	Abschreibungen	894,98		
15	71	Aufw.f. Zuweisungen und Zuschüsse s.bes.Finanzaufw	1.036.554,10	818.295	762.895
17	72	Transferaufwendungen	809.355,00	900.430	973.710
19		Summe der ordentlichen Aufwendungen (Pos. 11 - 18)	3.377.462,20	2.158.925	2.162.095
20		Verwaltungsergebnis (Pos. 10 J. P0s. 19)	2.026.676,64	1.192.775	1.241.905
24		Ordentliches Ergebnis (Pos. 20 + Pos. 23)	2.026.676,64	1.192.775	1.241.905
28		Jahresergebnis (Pos. 24 + Pos. 27)	2.026.676,64	1.192.775	1.241.905

Haushaltsplan Stadt Kassel

Teilergebnishaushalt TeilHH 50002 Seniorenarbeit/sonst. Leistungen u. Aufgaben				
Magistrat der Stadt Kassel				
Nr.	Beschreibung	Ergebnis 2010 in €	Ansatz 2011 in €	Ansatz 2012 in €
	Erträge			
50030110	Mietertrag nicht steuerbar ausschl. -65-	-116.468,79	-116.470	
50030210	Mietnebenertrag, nicht steuerbar, ausschließlich -65-	-24.154,83	-20.770	
51010000	Öffentlich rechtliche Verwaltungsgebühren	-520,00	-770	-770
51112020	Teilnahmeentgelte, steuerfrei	-3.740,00	-4.000	-4.000
53002100	Mieten (Nebenerlöse), nicht steuerbar	-89.132,28		
53002110	Mieten -nicht steuerbar- (Nebenerlöse) auss. -65-			-116.470
53002210	Miet-Nk. -nicht steuerbar- (Nebenerl.) auss. -65-			-20.770
53020010	Nebenerlöse aus Energielieferungen ausschließlich -65-	-993,31		-400
53060000	Erträge aus Spenden (direkter Betriebszweck)	-100.000,00		
53098000	Sonstige Nebenerlöse	-5.383,00	-4.000	-5.000
53990090	Sonst. betriebliche Erträge (int. Leistung), Lieferung und Leistung	-22.000,00	-29.150	-29.150
54103000	Sonstige Zuweisungen des Landes	-460.443,39	-556.930	-501.530
54106000	Sonstige Zuweisungen vom sonst. öffentl. Bereich	-300.628,00		
54701000	Kostenbeiträge und Aufwendungsersatz, Kostenersatz	-29.811,01	-30.000	-30.000
54820000	Kostenerstattungen von Gemeinden/GV	-193.995,35	-194.000	-194.000
54860041	Sonstige Kostenersätze, Erstattungen gesamt, Kommunen	-3.515,60	-10.000	-18.040
54880040	Sonst. Kosteners. und Erstattungen von übrigen Bereichen		-60	-60
	SUMME ERTRÄGE	-1.350.785,56	-966.150	-920.190
	AUFWAND			
60100010	Aufwand für Büromaterial, Drucksachen der Verwaltung	256,56		7.500
60501000	Energie gesamt	37.964,60	70.920	45.250
60501200	Energieaufwand ausschl. -65-	823,20		890
61310000	Aufwandseentschädigung ehrenamtlich Tätige, soweit nicht Hkto 678	3.594,00		
61611000	Gebäudeunterhaltung	6.743,73		
61612000	Unterhaltung der Grünanlagen		650	650
61692000	Unterhaltung/Instandhaltung Kleingeräte		50	400
61730500	Fremdreinigung ausschl. -65-	15.313,21	15.200	15.580
61792500	EDV-Kosten, Dienstleistungen			8.200
62002000	Gehälter einschließlich Zulagen	539.802,13		
63010000	Dienst-, Amtsbezüge einschl. tarifliche Zulagen	459.275,71		
64020000	Arbeitgeberanteil zur Sozialversicherung Gehaltsbereich	112.315,02		
64720000	Zusatzversorgung Gehaltsbereich	36.208,06		
65900000	Übrige sonstige Personalaufwendungen	760,00		
66401000	Abschreibungen auf andere Anlagen	374,18		
66500000	Abschreibungen auf geringwertige Wirtschaftsgüter GWG	520,80		
67001000	Mieten für Gebäude			3.750
67001050	Mieten für Gebäude ausschl. -65-	243.628,50	268.910	259.020
67001200	Mietnebenkosten ausschl. -65-	46.206,77	47.710	49.920
67300000	Gebühren		100	100
67301020	Grundbesitzabgaben ausschl. -65-	9.860,85	100	10.160
67301110	Sonstige Gebühren für Grundstücke und Gebäude ausschließlich -65-		70	
67710000	Aufwendungen für Sachverständige, Rechtsanwälte, Gerichtskosten	2.005,22		
67900000	Sonstige Aufwendungen für die Inanspruchnahme von Diensten	3.165,88	1.500	1.500
68100000	Aufw. für Zeitungen und Fachliteratur der Verwaltung und ähnl. Einr.	109,07	1.700	1.240
68320000	Telefonkosten		500	1.390
68321000	Telefonkosten ausschließlich -11-	535,51	540	540
68500000	Reisekosten	5.217,03	7.050	8.050

Haushaltsplan Stadt Kassel

Teilergebnishaushalt TeilHH 50002 Seniorenarbeit/sonst. Leistungen u. Aufgaben

Magistrat der Stadt Kassel

Nr.	Beschreibung	Ergebnis 2010 in €	Ansatz 2011 in €	Ansatz 2012 in €
68601010	Aufwendungen für Öffentlichkeitsarbeit	6.573,07	6.000	9.800
69090010	Versicherungsbeiträge, Umlagen -30-	250,00		
69100000	Beiträge Wirtschaftsverbände, Berufsvertr. und sonstige Verbände	50,00	50	50
69300000	Aufwand für Sozialeinrichtungen		19.150	
69930100	Sonstige betriebliche Aufwendungen (interne Leistungen)			1.500
71112000	Weiterleitung von Zuschüssen	921.032,49	750.930	695.530
71120000	Allgemeine Finanzaufweisungen	77.306,61	29.150	29.150
71191000	Freiwillige Zuschüsse, ehemaliger Globalbetrag	38.215,00	38.215	38.215
72301510	Hilfe zur Überwindung besonderer sozialer Schwierigkeiten	87.250,00	65.000	95.000
72301530	Offene Altenhilfe § 71 SGB XII außerhalb von Einrichtungen	93.029,10	100.000	100.000
72530000	Leistungen zur Kriegsopferfürsorge an natürliche Personen	172.109,52	150.000	150.000
72840000	Sonstige soziale Erstattungen sonst. öffentl. Bereich	290.441,56	297.000	297.000
72880000	Sonstige soziale Erstattungen an übr. Bereiche	166.524,82	268.430	311.710
72880090	Projektmittel LOS u.a.		20.000	20.000
	SUMME AUFWAND	3.377.462,20	2.158.925	2.162.095
	SALDO ERTRAG/AUFWAND	2.026.676,64	1.192.775	1.241.905

Erläuterungen

zu Sachkonto 541030000

Weiterleitung von Landesmitteln im Rahmen des Sozialbudgets. Die Mittel werden in gleicher Höhe bei Sachkonto 711 120 000 verausgabt.

zu Sachkonto 548200000

LWV-Weiterleitung von Landesmitteln im Rahmen des Sozialbudgets. Die Mittel werden in gleicher Höhe beim Sachkonto 711 120 000 verausgabt.

zu Sachkonto 711120000

Weiterleitung von Landesmitteln und LWV-Landesmitteln im Rahmen des Sozialbudget auf der Basis von Leistungsvereinbarungen mit freien Trägern der Wohlfahrtspflege.

zu Sachkonto 723015300

Im Rahmen der Altenhilfe werden auch in 2012 eine Vielzahl von Hilfen für ältere Bürgerinnen und Bürger der Stadt Kassel angeboten, u.a. kulturelle Angebote, Ausflugsfahrten, generationsübergreifende Veranstaltungen und Maßnahmen, Unterstützung der Arbeit des Seniorenbeirates usw. .

zu Sachkonto 725300000

Die Bearbeitung der Leistungen der Kriegsopferfürsorge sind zum 01.01.2004 per Verwaltungsvereinfachung auf den LWV übertragen worden. Der städtische Anteil an den Ausgaben der KOF in Höhe von 20% und die Verwaltungskosten werden an den LWV erstattet.

zu Sachkonto 728400000

Zuschüsse an Vereine und Verbände der freien Wohlfahrtspflege auf der Basis von Leistungsverträgen zwischen Stadt und Träger:

1. Diakonisches Werk (ZeDa)
2. DRK (offene Altenarbeit in der Nordstadt)
3. AWO Bezirksverband (DLZ Niederzwehren)
4. Ludwig-Noll-Verein (Stadtteilzentrum Agathofstr.)
5. Caritas (Wohnraumanpassung)

zu Sachkonto 728800000

Die Zuschüsse werden auf der Basis von Vereinbarungen gewährt:

1. Quartiersmanagement "Nordstadt"

Haushaltsplan Stadt Kassel

Teilergebnishaushalt TeilHH 50002 Seniorenarbeit/sonst. Leistungen u. Aufgaben

Magistrat der Stadt Kassel

2. Frauenhaus: Die Mittel dienen auch zur Deckung des Jahresfehlbetrages bei der
Betreibung des Frauenhauses durch den Frauenhaus e.V. (Vertrag).
3. Maßnahmen zur Förderung der Infrastruktur Rothenditmold
4. Betrieb Stadtteitreffpunkt Wesertor
5. Projekt "Soziale Stadt Wesertor" Einzelprojekte, Kommunaler Kofinanzierungs-
anteil -50- (HEGISS)

Haushaltsplan Stadt Kassel

Teilergebnishaushalt TeilHH 50003 Leistungen nach AsylbLG

Magistrat der Stadt Kassel

Position	Konto	Bezeichnung	Ergebnis 2010 in €	Ansatz 2011 in €	Ansatz 2012 in €
02	51	Öffentlich-rechtliche Leistungsentgelte	-20.186,44	-24.000	-15.000
03	548-549	Kostenersatzleistungen und -erstattungen	-606.110,03	-535.000	-640.800
06	547	Erträge aus Transferleistungen	-41.774,90	-45.100	-45.100
10		Summe der ordentlichen Erträge (Pos. 1 - 9)	-668.071,37	-604.100	-700.900
11	62,63,640- 643,647-649,65	Personalaufwendungen	62.002,87		
13	60,61,67-69	Aufwendungen für Sach- und Dienstleistungen	120.880,68	80.660	106.900
14	66	Abschreibungen	3.703,79		
17	72	Transferaufwendungen	1.482.443,15	1.605.000	1.966.000
19		Summe der ordentlichen Aufwendungen (Pos. 11 - 18)	1.669.030,49	1.685.660	2.072.900
20		Verwaltungsergebnis (Pos. 10 ./ Pos. 19)	1.000.959,12	1.081.560	1.372.000
24		Ordentliches Ergebnis (Pos. 20 + Pos. 23)	1.000.959,12	1.081.560	1.372.000
26	79	Außerordentliche Aufwendungen	1,00		
27		Außerordentliches Ergebnis (Pos. 25 ./ Pos. 26)	1,00		
28		Jahresergebnis (Pos. 24 + Pos. 27)	1.000.960,12	1.081.560	1.372.000

Haushaltsplan Stadt Kassel

Teilergebnishaushalt TeilHH 50003 Leistungen nach AsylbLG

Magistrat der Stadt Kassel

Nr.	Beschreibung	Ergebnis 2010 in €	Ansatz 2011 in €	Ansatz 2012 in €
	Erträge			
51100010	Benutzungsentgelte	-20.186,44	-24.000	-15.000
54701000	Kostenbeiträge und Aufwendungsersatz, Kostenersatz	-1.367,04	-15.000	-15.000
54702000	Übergel. Unterhaltsanspr. bürgerl. rechtl. Unterhaltspf.		-100	-100
54703000	Leistungen von Sozialleistungsträgern, Leistungen Dritter	-39.366,79	-20.000	-20.000
54704000	Sonstige Ersatzleistungen, Leistungen Dritter	-937,53		
54705000	Zinserträge darlehensweise gewährter Hilfen		-10.000	-5.000
54711010	Kostenbeiträge u Aufwendungsersatz, Kostenersatz	-103,54		
54720020	Leistungsbeteiligung Bildung u. Teilhabe Bund			-5.000
54860041	Sonstige Kostenersätze, Erstattungen gesamt, Kommunen	-606.110,03	-535.000	-640.800
	SUMME ERTRÄGE	-668.071,37	-604.100	-700.900
	AUFWAND			
63010000	Dienst-, Amtsbezüge einschl. tarifliche Zulagen	62.002,87		
66720000	Einzelwertberichtigung	3.703,79		
67001050	Mieten für Gebäude ausschl. -65-	93.488,32	52.380	75.730
67001200	Mietnebenkosten ausschl. -65-	27.114,70	26.400	29.290
67301100	Sonstige Gebühren für Grundstücke und Gebäude		100	100
67710000	Aufwendungen für Sachverständige, Rechtsanwälte, Gerichtskosten		1.500	1.500
68321000	Telefonkosten ausschließlich -11-	277,66	280	280
72201100	Soziale Einrichtungen für Aussiedler und Ausländer	207.075,73	195.000	250.000
72301420	Hilfen bei Krankheit § 48 SGB XII ambulant			1.000
72450000	Leistungspaket Bildung und Teilhabe			5.000
72520100	Leistungen nach AsylbLG an natürliche Personen innerhalb von Einrichtungen	-348,35	5.000	5.000
72522100	Grundleistungen § 3 AsylbLG	545.857,14	700.000	700.000
72522200	Leistungen in besonderen Fällen § 2 AsylbLG	355.791,71	400.000	400.000
72522300	Leistungen bei Krankheit usw. § 4 AsylbLG	103.365,27	250.000	250.000
72542200	Leistungen in besonderen Fällen § 2 AsylbLG		5.000	5.000
72542300	Leistungen bei Krankheit usw. § 4 AsylbLG	108.295,82	50.000	150.000
72870010	Erstattungen an Krankenkassen gem § 264, 7 SGB V	162.405,83		200.000
79413000	Verluste aus der Veräußerung von anderen Anlagen BGA	1,00		
	SUMME AUFWAND	1.669.031,49	1.685.660	2.072.900
	SALDO ERTRAG/AUFWAND	1.000.960,12	1.081.560	1.372.000

Erläuterungen

zu Sachkonto 547200200

Leistungsbeteiligung Bildung und Teilhabe § 2 AsylbLG vom Bund/Land

zu Sachkonto 548600410

Hier wird die monatliche pauschale Erstattung des Landes pro Leistungsbezieher für die Dauer von zwei Jahren vereinnahmt.

zu Sachkonto 722011000

Die Trägerschaft des Übergangwohnheims/Asylbewerberheims ist auf die Caritas übergegangen.
Die Ausgaben basieren auf einer Betreuungszahl von rd. 90 Personen.

zu Sachkonto 724500000

Leistungen für Bildung und Teilhabe für § 2 AsylbLG-Bezieher (ab 2011)

Haushaltsplan Stadt Kassel

Teilergebnishaushalt TeilHH 50003 Leistungen nach AsylbLG

Magistrat der Stadt Kassel

zu Sachkonto 725221000

Asylbewerber erhalten für die Dauer von 36 Monaten nur eingeschränkte Leistungen.
Nach Ablauf dieser Frist erhalten sie analoge Leistungen nach dem SGB XII.

zu Sachkonto 725222000

Siehe Bemerkungen zu Sachkonto 725 221 000.

zu Sachkonto 725223000

Die Ausgaben sind abhängig von den jeweiligen Krankheitsbildern der Hilfeempfängerinnen und Hilfeempfänger.

Haushaltsplan Stadt Kassel

Teilergebnishaushalt TeilHH 50004 Leistungen nach SGB II

Magistrat der Stadt Kassel

Position	Konto	Bezeichnung	Ergebnis 2010 in €	Ansatz 2011 in €	Ansatz 2012 in €
03	548-549	Kostensatzleistungen und -erstattungen	-1.487.217,84	-1.960.000	-1.440.000
07	540-543	Ertr.a.Zuweisgn.u.Zusch.f.fld.Zwecke u.allg.Uml.	-729.682,00	-645.000	-660.300
10		Summe der ordentlichen Erträge (Pos. 1 - 9)	-2.216.899,84	-2.605.000	-2.100.300
11	62,63,640- 643,647-649,65	Personalaufwendungen	1.543.153,82	702.000	100.000
13	60,61,67-69	Aufwendungen für Sach- und Dienstleistungen	77.109,64	84.870	85.360
14	66	Abschreibungen	634,44		
15	71	Aufw.f. Zuweisungen und Zuschüsse s.bes.Finanzaufw		517.600	776.400
17	72	Transferaufwendungen	1.473.230,56	1.300.000	1.300.000
18	70,74,76	Sonstige ordentliche Aufwendungen	104,00		
19		Summe der ordentlichen Aufwendungen (Pos. 11 - 18)	3.094.232,46	2.604.470	2.261.760
20		Verwaltungsergebnis (Pos. 10 ./. Pos. 19)	877.332,62	-530	161.460
24		Ordentliches Ergebnis (Pos. 20 + Pos. 23)	877.332,62	-530	161.460
25	59	Außerordentliche Erträge	-550,00		
26	79	Außerordentliche Aufwendungen	7,17		
27		Außerordentliches Ergebnis (Pos. 25 ./. Pos. 26)	-542,83		
28		Jahresergebnis (Pos. 24 + Pos. 27)	876.789,79	-530	161.460

Haushaltsplan Stadt Kassel

Teilergebnishaushalt TeilHH 50004 Leistungen nach SGB II				
Magistrat der Stadt Kassel				
Nr.	Beschreibung	Ergebnis 2010 in €	Ansatz 2011 in €	Ansatz 2012 in €
	Erträge			
54103000	Sonstige Zuweisungen des Landes	-729.682,00	-645.000	-660.300
54800020	Erstattungen von Personalaufwendungen vom Bund (sonst)	-354.041,65	-352.400	-503.600
54840020	Erstattung von Personalaufw. vom sonst. öffl. Bereich sonst.	-494.201,43	-307.600	-436.400
54870000	Kostenerstattungen von privaten Unternehmen	-638.974,76	-1.300.000	-500.000
59010000	Erträge aus Spenden, Nachlässen, Schenkungen	-550,00		
	SUMME ERTRÄGE	-2.217.449,84	-2.605.000	-2.100.300
	AUFWAND			
60100010	Aufwand für Büromaterial, Drucksachen der Verwaltung	220,00	2.500	2.500
60110000	Lehr- und Unterrichtsmittel	437,28		
60501000	Energie gesamt	808,37	1.060	850
60501200	Energieaufwand auschl. -65-	3.305,89	7.140	4.670
60690000	Sonstige Aufwendungen für Reparatur und Instandhaltung	18.448,72		5.000
61690000	Sonstige Fremdinstandhaltung		400	400
61692000	Unterhaltung/Instandhaltung Kleingeräte		9.000	4.000
61730500	Fremdreinigung ausschl. -65-	3.549,35	1.270	1.300
61792000	Bewachungskosten		5.500	5.500
61792600	Kfz-Kosten, Haltung von Fahrzeugen	5.500,00		5.500
62001000	Löhne für geleistete Arbeitszeit einschl. Zulagen	163.029,32		
62002000	Gehälter einschließlich Zulagen	996.854,33	474.000	
62030100	Vergütung sonstige Beschäftigte AGH projektbezogen	95.577,94	100.000	100.000
63010000	Dienst-, Amtsbezüge einschl. tarifliche Zulagen	27.294,07		
64010000	Arbeitgeberanteil zur Sozialversicherung Entgeltbereich	31.808,06		
64020000	Arbeitgeberanteil zur Sozialversicherung Gehaltsbereich	198.704,24	33.000	
64700000	Zukunftssicherung, Zusatzversorgung Entgeltbereich		95.000	
64720000	Zusatzversorgung Gehaltsbereich	29.885,86		
66401000	Abschreibungen auf andere Anlagen	140,00		
66500000	Abschreibungen auf geringwertige Wirtschaftsgüter GWG	494,44		
67001000	Mieten für Gebäude	13.500,00		
67001050	Mieten für Gebäude ausschl. -65-	19.990,01	37.690	35.200
67001200	Mietnebenkosten ausschl. -65-	8.166,33	7.130	8.820
67301110	Sonstige Gebühren für Grundstücke und Gebäude ausschließlich -65-	61,97	80	70
67790000	Aufwendungen für andere Beratungsleistungen		2.500	2.500
67900000	Sonstige Aufwendungen für die Inanspruchnahme von Diensten	340,00		
68100000	Aufw. für Zeitungen und Fachliteratur der Verwaltung und ähnl. Einr.		500	500
68320000	Telefonkosten	1.442,53	3.600	2.000
68500000	Reisekosten	1.219,75	1.500	1.500
68601010	Aufwendungen für Öffentlichkeitsarbeit	119,44	5.000	5.000
69100000	Beiträge Wirtschaftsverbände, Berufsvertr. und sonstige Verbände			50
70300000	Kfz-Steuer	104,00		
71740000	Sonstige Erst. an den sonstigen öffentl. Bereich		517.600	776.400
72740000	Aufgabenbezogene Leistungen Beteilig. an Arbeitsgem. § 16Abs. 1 u. 2 SGB II)	1.473.230,56	1.300.000	1.300.000
79703000	periodenfremde Aufwendungen Versicherungumlage	7,17		
	SUMME AUFWAND	3.094.239,63	2.604.470	2.261.760
	SALDO ERTRAG/AUFWAND	876.789,79	-530	161.460
Erläuterungen				

Teilergebnishaushalt TeilHH 50004 Leistungen nach SGB II

Magistrat der Stadt Kassel

zu Sachkonto 548400200

Hier werden die Kosten für die Planung, Durchführung und Betreuung von Maßnahmen für das Bundesprojekt "Bürgerarbeit" durch Bundesmittel/Landesmittel erstattet. Siehe auch Sachkonto 717400000.

zu Sachkonto 548700000

Hier werden die Kosten für die Planung, Durchführung und Betreuung von Maßnahmen, insbesondere für Arbeitsgelegenheiten im Rahmen der Umsetzung des SGB II vom Jobcenter pauschal erstattet. Siehe auch Sachkonto 727 400 000.

zu Sachkonto 717400000

Hier werden die Mittel für Planung, Durchführung und Betreuung von Maßnahmen für das Bundesprojekt "Bürgerarbeit" bereitgestellt. Ziel ist die Wiederherstellung der Erwerbsfähigkeit und die Rückführung ins SGB II. Siehe auch Sachkonto 548400200.

zu Sachkonto 727400000

Hier werden die Mittel für Planung, Durchführung und Betreuung von Maßnahmen, insbesondere für Arbeitsangelegenheiten im Rahmen der Umsetzung des SGB II bereitgestellt. Ziel ist die Wiedereingliederung von Langzeitarbeitslosen auf dem regulären Arbeitsmarkt. Die Kosten werden vom Jobcenter pauschal erstattet. Siehe auch Sachkonto 548 700 000.

Haushaltsplan Stadt Kassel

Teilergebnishaushalt TeilHH 50005 Vermittlung/Angebot v. Arbeit/Qualifizierung

Magistrat der Stadt Kassel

Position	Konto	Bezeichnung	Ergebnis 2010 in €	Ansatz 2011 in €	Ansatz 2012 in €
06	547	Erträge aus Transferleistungen	-22.236,15	-20.000	-10.000
10		Summe der ordentlichen Erträge (Pos. 1 - 9)	-22.236,15	-20.000	-10.000
14	66	Abschreibungen	41.648,87		
19		Summe der ordentlichen Aufwendungen (Pos. 11 - 18)	41.648,87		
20		Verwaltungsergebnis (Pos. 10 ./. Pos. 19)	19.412,72	-20.000	-10.000
24		Ordentliches Ergebnis (Pos. 20 + Pos. 23)	19.412,72	-20.000	-10.000
28		Jahresergebnis (Pos. 24 + Pos. 27)	19.412,72	-20.000	-10.000

Haushaltsplan Stadt Kassel

Teilergebnishaushalt TeilHH 50005 Vermittlung/Angebot v. Arbeit/Qualifizierung

Magistrat der Stadt Kassel

Nr.	Beschreibung	Ergebnis 2010 in €	Ansatz 2011 in €	Ansatz 2012 in €
	Erträge			
54705000	Zinserträge darlehensweise gewährter Hilfen	-22.236,15	-20.000	-10.000
	SUMME ERTRÄGE	-22.236,15	-20.000	-10.000
	AUFWAND			
66720000	Einzelwertberichtigung	41.648,87		
	SUMME AUFWAND	41.648,87		
	SALDO ERTRAG/AUFWAND	19.412,72	-20.000	-10.000

Erläuterungen

zu Sachkonto 547050000

Rückzahlung von Hilfen für Existenzgründungen. Restabwicklung der Vorjahre für Existenzgründungsdarlehen.

Haushaltsplan Stadt Kassel

Teilergebnishaushalt Amt 550 Ausgleichsamt

Magistrat der Stadt Kassel

Position	Konto	Bezeichnung	Ergebnis 2010 in €	Ansatz 2011 in €	Ansatz 2012 in €
01	50	Privatrechtliche Leistungsentgelte	-9.092,46		
03	548-549	Kostenersatzleistungen und -erstattungen	-9.881,84		
09	53	Sonstige ordentliche Erträge	-23.227,14		
10		Summe der ordentlichen Erträge (Pos. 1 - 9)	-42.201,44		
11	62,63,640- 643,647-649,65	Personalaufwendungen	38.204,51		
13	60,61,67-69	Aufwendungen für Sach- und Dienstleistungen	31.605,21		
19		Summe der ordentlichen Aufwendungen (Pos. 11 - 18)	69.809,72		
20		Verwaltungsergebnis (Pos. 10 ./. Pos. 19)	27.608,28		
24		Ordentliches Ergebnis (Pos. 20 + Pos. 23)	27.608,28		
26	79	Außerordentliche Aufwendungen	18,69		
27		Außerordentliches Ergebnis (Pos. 25 ./. Pos. 26)	18,69		
28		Jahresergebnis (Pos. 24 + Pos. 27)	27.626,97		

Haushaltsplan Stadt Kassel

Teilergebnishaushalt Amt 550 Ausgleichsamt				
Magistrat der Stadt Kassel				
Nr.	Beschreibung	Ergebnis 2010 in €	Ansatz 2011 in €	Ansatz 2012 in €
	Erträge			
50030110	Mietertrag nicht steuerbar ausschl. -65-	-6.252,00		
50030210	Mietnebenertrag, nicht steuerbar, ausschließlich -65-	-2.840,46		
53020010	Nebenerlöse aus Energielieferungen ausschließlich -65-	-78,14		
53800220	Auflösung Rückstellungen für Altersteilzeit Beschäftigte	-23.149,00		
54820000	Kostenerstattungen von Gemeinden/GV	-9.881,84		
	SUMME ERTRÄGE	-42.201,44		
	AUFWAND			
60501000	Energie gesamt	4.595,34		
61730500	Fremdreinigung ausschl. -65-	5.591,40		
62002000	Gehälter einschließlich Zulagen	28.033,87		
64020000	Arbeitgeberanteil zur Sozialversicherung Gehaltsbereich	7.714,28		
64720000	Zusatzversorgung Gehaltsbereich	2.456,36		
67001050	Mieten für Gebäude ausschl. -65-	16.664,04		
67001200	Mietnebenkosten ausschl. -65-	4.195,18		
67301020	Grundbesitzabgaben ausschl. -65-	114,27		
68200000	Porto und Versandkosten	375,54		
68321000	Telefonkosten ausschließlich -11-	69,44		
79703000	periodenfremde Aufwendungen Versicherungumlage	18,69		
	SUMME AUFWAND	69.828,41		
	SALDO ERTRAG/AUFWAND	27.626,97		

Haushaltsplan Stadt Kassel

Teilergebnishaushalt TeilHH 55001 Ausgleichsamt

Magistrat der Stadt Kassel

Position	Konto	Bezeichnung	Ergebnis 2010 in €	Ansatz 2011 in €	Ansatz 2012 in €
01	50	Privatrechtliche Leistungsentgelte	-8.417,58		
03	548-549	Kostensersatzleistungen und -erstattungen	-9.881,84		
10		Summe der ordentlichen Erträge (Pos. 1 - 9)	-18.299,42		
11	62,63,640- 643,647-649,65	Personalaufwendungen	38.204,51		
13	60,61,67-69	Aufwendungen für Sach- und Dienstleistungen	20.928,66		
19		Summe der ordentlichen Aufwendungen (Pos. 11 - 18)	59.133,17		
20		Verwaltungsergebnis (Pos. 10 ./. Pos. 19)	40.833,75		
24		Ordentliches Ergebnis (Pos. 20 + Pos. 23)	40.833,75		
28		Jahresergebnis (Pos. 24 + Pos. 27)	40.833,75		

Haushaltsplan Stadt Kassel

Teilergebnishaushalt TeilHH 55001 Ausgleichsamt				
Magistrat der Stadt Kassel				
Nr.	Beschreibung	Ergebnis 2010 in €	Ansatz 2011 in €	Ansatz 2012 in €
	Erträge			
50030110	Mietertrag nicht steuerbar ausschl. -65-	-5.577,12		
50030210	Mietnebenertrag, nicht steuerbar, ausschließlich -65-	-2.840,46		
54820000	Kostenerstattungen von Gemeinden/GV	-9.881,84		
	SUMME ERTRÄGE	-18.299,42		
	AUFWAND			
62002000	Gehälter einschließlich Zulagen	28.033,87		
64020000	Arbeitgeberanteil zur Sozialversicherung Gehaltsbereich	7.714,28		
64720000	Zusatzversorgung Gehaltsbereich	2.456,36		
67001050	Mieten für Gebäude ausschl. -65-	16.664,04		
67001200	Mietnebenkosten ausschl. -65-	4.195,18		
68321000	Telefonkosten ausschließlich -11-	69,44		
	SUMME AUFWAND	59.133,17		
	SALDO ERTRAG/AUFWAND	40.833,75		

Haushaltsplan Stadt Kassel

Teilergebnishaushalt Amt 560 Jobcenter Stadt Kassel					
Magistrat der Stadt Kassel					
Position	Konto	Bezeichnung	Ergebnis 2010 in €	Ansatz 2011 in €	Ansatz 2012 in €
01	50	Privatrechtliche Leistungsentgelte	-584,33		
03	548-549	Kostenersatzleistungen und -erstattungen	-7.062.082,14	-7.250.000	-7.262.000
06	547	Erträge aus Transferleistungen	-18.715.936,85	-19.728.900	-23.635.040
08	546	Ertr.a.Aufl.v.Sonderp.a.Inv.zuw.-zusch.u.-Beitr.	-39,00		-39
10		Summe der ordentlichen Erträge (Pos. 1 - 9)	-25.778.642,32	-26.978.900	-30.897.079
11	62,63,640- 643,647-649,65	Personalaufwendungen	5.946.123,38	6.046.950	6.129.590
13	60,61,67-69	Aufwendungen für Sach- und Dienstleistungen	334.137,76	446.800	109.000
14	66	Abschreibungen	548,03	7.000	7.324
15	71	Aufw.f. Zuweisungen und Zuschüsse s.bes.Finanzaufw	3.391.097,56	3.200.000	3.900.000
17	72	Transferaufwendungen	52.033.848,15	59.092.300	56.924.200
19		Summe der ordentlichen Aufwendungen (Pos. 11 - 18)	61.705.754,88	68.793.050	67.070.114
20		Verwaltungsergebnis (Pos. 10 ./. Pos. 19)	35.927.112,56	41.814.150	36.173.035
21	56,57	Finanzerträge	167,99		
23		Finanzergebnis (Pos. 21 - Pos. 22)	167,99		
24		Ordentliches Ergebnis (Pos. 20 + Pos. 23)	35.927.280,55	41.814.150	36.173.035
25	59	Außerordentliche Erträge	-10.908,32		
26	79	Außerordentliche Aufwendungen	1.829,75		
27		Außerordentliches Ergebnis (Pos. 25 ./. Pos. 26)	-9.078,57		
28		Jahresergebnis (Pos. 24 + Pos. 27)	35.918.201,98	41.814.150	36.173.035

Haushaltsplan Stadt Kassel

Teilergebnishaushalt Amt 560 Jobcenter Stadt Kassel				
Magistrat der Stadt Kassel				
Nr.	Beschreibung	Ergebnis 2010 in €	Ansatz 2011 in €	Ansatz 2012 in €
	Erträge			
50030210	Mietnebenertrag, nicht steuerbar, ausschließlich -65-	-584,33		
54601000	Erträge Auflösung Sonderposten Invest. vom öffentl. Bereich	-39,00		-39
54701000	Kostenbeiträge und Aufwendungsersatz, Kostenersatz	-12.622,32		-2.500
54702000	Übergel. Unterhaltsanspr. bürgerl. rechtl. Unterhaltspf.	-1.326.208,99	-350.000	-350.000
54720010	Leistungsbeteiligung f. Unterk./Hzg/Warmwasser Bund	-11.170.545,54	-13.328.900	-13.148.470
54720020	Leistungsbeteiligung Bildung u. Teilhabe Bund			-2.689.500
54720030	Leistungsbet. Mittagessen/Schulsozialarbeit Bund			-1.394.570
54750000	Leistungen des Landes 4. Gesetz für moderne Dienstleistungen Arbeitsmarkt	-6.206.560,00	-6.050.000	-6.050.000
54800010	Erstattungen von Personalaufwendungen vom Bund (eig)	-6.175.005,50	-6.500.000	
54800100	Erstattungen vom Bund	-714.998,76	-700.000	
54820000	Kostenerstattungen von Gemeinden/GV	-122.053,20	-50.000	-50.000
54840020	Erstattung von Personalaufw. vom sonst. öffl. Bereich sonst.	-26.460,00		-6.500.000
54840040	Sonstige Kostenersätze und Erstattungen vom sonstigen öffentlichen Bereich			-700.000
54870000	Kostenerstattungen von privaten Unternehmen	-12.278,63		
54910010	Kostenersatz für Sachverständige	-11.286,05		-12.000
57620100	Vollstreckungskosten	161,99		
57622000	Mahngebühren öffentlich-recht. 1	6,00		
59890000	Sonstige periodenfremde Erträge	-10.908,32		
	SUMME ERTRÄGE	-25.789.382,65	-26.978.900	-30.897.079
	AUFWAND			
60100010	Aufwand für Büromaterial, Drucksachen der Verwaltung	16.399,21	15.000	
61400000	Frachten und Fremdlager inkl. Vers. u.a. Nebenleistungen		2.500	
61692000	Unterhaltung/Instandhaltung Kleingeräte		2.500	
61792500	EDV-Kosten, Dienstleistungen	800,00		
62002000	Gehälter einschließlich Zulagen	2.007.015,89	2.207.520	2.142.310
63010000	Dienst-, Amtsbezüge einschl. tarifliche Zulagen	2.133.442,23	2.241.310	2.218.160
64020000	Arbeitgeberanteil zur Sozialversicherung Gehaltsbereich	404.760,53	453.740	429.660
64720000	Zusatzversorgung Gehaltsbereich	129.699,48	144.300	139.380
64810000	RS Altersteilzeit Personalaufwand Beamte	35.279,00		
64820000	RS Altersteilzeit Personalaufwand Beschäftigte	36.885,00		
64830000	Zuführung Versorgungsrücklage akt. Beamte	1.197.742,60	1.000.000	1.200.000
65900000	Übrige sonstige Personalaufwendungen	1.298,65	80	80
66401000	Abschreibungen auf andere Anlagen	548,03	2.000	2.324
66500000	Abschreibungen auf geringwertige Wirtschaftsgüter GWG		5.000	5.000
67001000	Mieten für Gebäude		3.500	
67010000	Mieten, Pachten, Erbbauzinsen	139.528,80	150.000	
67710000	Aufwendungen für Sachverständige, Rechtsanwälte, Gerichtskosten	16.398,05	25.000	25.000
68100000	Aufw. für Zeitungen und Fachliteratur der Verwaltung und ähnl. Einr.		2.000	
68200000	Porto und Versandkosten	26.054,73	27.200	82.600
68320000	Telefonkosten	1.325,25	2.500	
68500000	Reisekosten	10.950,23	15.000	
68601010	Aufwendungen für Öffentlichkeitsarbeit	681,49	12.500	
69090010	Versicherungsbeiträge, Umlagen -30-		100	1.400
69930100	Sonstige betriebliche Aufwendungen (interne Leistungen)	122.000,00	189.000	
71701000	Sonstige Erstattungen an den Bund	928.350,00		
71740000	Sonstige Erst. an den sonstigen öffentl. Bereich	2.462.747,56	3.200.000	3.900.000
72401000	Leist. Unterk./Hzg/Warmw. an AS (nach §22 SGB II)	50.429.964,33	57.392.300	50.786.850

Haushaltsplan Stadt Kassel

Teilergebnishaushalt Amt 560 Jobcenter Stadt Kassel

Magistrat der Stadt Kassel

Nr.	Beschreibung	Ergebnis 2010 in €	Ansatz 2011 in €	Ansatz 2012 in €
72410000	Leistungen zur Eingliederung Arbeitsuchender nach §16 SGB II	598.920,12	500.000	700.000
72420000	Einmalige Leistungen an Arbeitsuchende §23 SGB II	1.004.963,70	1.200.000	1.200.000
72450000	Leistungspaket Bildung und Teilhabe			2.790.450
72460000	Leistungspaket Mittagsverpfl./Schulsozialarbeit			1.446.900
79413000	Verluste aus der Veräußerung von anderen Anlagen BGA	484,00		
79703000	periodenfremde Aufwendungen Versicherungumlage	1.345,75		
	SUMME AUFWAND	61.707.584,63	68.793.050	67.070.114
	SALDO ERTRAG/AUFWAND	35.918.201,98	41.814.150	36.173.035

Haushaltsplan Stadt Kassel

Teilfinanzhaushalt -Investitionstätigkeit- Amt 560 Jobcenter Stadt Kassel

Magistrat der Stadt Kassel

Position	Bezeichnung	Ergebnis 2010 in €	Ansatz 2011 in €	Ansatz 2012 in €	VE 2012 in €	Ges-Ausz.- bedarf in €	bisher be- reitgest. in €
06	- Auszahlungen für Investitionen in das Sachanlagevermögen und immat. Anlagever.		-5.000			-110.000	-110.000
10	Summe investive Auszahlungen		-5.000			-110.000	-110.000
11	Saldo aus Investitionstätigkeit (Einz. ./ Ausz.)		-5.000			-110.000	-110.000

Haushaltsplan Stadt Kassel

Teilergebnishaushalt TeilHH 56001 Jobcenter Stadt Kassel

Magistrat der Stadt Kassel

Position	Konto	Bezeichnung	Ergebnis 2010 in €	Ansatz 2011 in €	Ansatz 2012 in €
03	548-549	Kostenersatzleistungen und -erstattungen	-7.062.082,14	-7.250.000	-7.262.000
06	547	Erträge aus Transferleistungen	-18.715.936,85	-19.728.900	-23.635.040
08	546	Ertr.a.Aufl.v.Sonderp.a.Inv.zuw.-zusch.u.-Beitr.	-39,00		
10		Summe der ordentlichen Erträge (Pos. 1 - 9)	-25.778.057,99	-26.978.900	-30.897.040
11	62,63,640- 643,647-649,65	Personalaufwendungen	5.373.638,13		
13	60,61,67-69	Aufwendungen für Sach- und Dienstleistungen	308.088,13	416.000	25.000
14	66	Abschreibungen	189,00	7.000	7.000
15	71	Aufw.f. Zuweisungen und Zuschüsse s.bes.Finanzaufw	3.391.097,56	3.200.000	3.900.000
17	72	Transferaufwendungen	52.033.848,15	59.092.300	56.924.200
19		Summe der ordentlichen Aufwendungen (Pos. 11 - 18)	61.106.860,97	62.715.300	60.856.200
20		Verwaltungsergebnis (Pos. 10 ./. Pos. 19)	35.328.802,98	35.736.400	29.959.160
21	56,57	Finanzerträge	167,99		
23		Finanzergebnis (Pos. 21 - Pos. 22)	167,99		
24		Ordentliches Ergebnis (Pos. 20 + Pos. 23)	35.328.970,97	35.736.400	29.959.160
25	59	Außerordentliche Erträge	-10.908,32		
26	79	Außerordentliche Aufwendungen	1.346,75		
27		Außerordentliches Ergebnis (Pos. 25 ./. Pos. 26)	-9.561,57		
28		Jahresergebnis (Pos. 24 + Pos. 27)	35.319.409,40	35.736.400	29.959.160

Haushaltsplan Stadt Kassel

Teilergebnishaushalt TeilHH 56001 Jobcenter Stadt Kassel				
Magistrat der Stadt Kassel				
Nr.	Beschreibung	Ergebnis 2010 in €	Ansatz 2011 in €	Ansatz 2012 in €
	Erträge			
54601000	Erträge Auflösung Sonderposten Invest. vom öffentl. Bereich	-39,00		
54701000	Kostenbeiträge und Aufwendungsersatz, Kostenersatz	-12.622,32		-2.500
54702000	Übergel. Unterhaltsanspr. bürgerl. rechtl. Unterhaltspf.	-1.326.208,99	-350.000	-350.000
54720010	Leistungsbeteiligung f. Unterk./Hzg/Warmwasser Bund	-11.170.545,54	-13.328.900	-13.148.470
54720020	Leistungsbeteiligung Bildung u. Teilhabe Bund			-2.689.500
54720030	Leistungsbet. Mittagessen/Schulsozialarbeit Bund			-1.394.570
54750000	Leistungen des Landes 4. Gesetz für moderne Dienstleistungen Arbeitsmarkt	-6.206.560,00	-6.050.000	-6.050.000
54800010	Erstattungen von Personalaufwendungen vom Bund (eig)	-6.175.005,50	-6.500.000	
54800100	Erstattungen vom Bund	-714.998,76	-700.000	
54820000	Kostenerstattungen von Gemeinden/GV	-122.053,20	-50.000	-50.000
54840020	Erstattung von Personalaufw. vom sonst. öffl. Bereich sonst.	-26.460,00		-6.500.000
54840040	Sonstige Kostenersätze und Erstattungen vom sonstigen öffentlichen Bereich			-700.000
54870000	Kostenerstattungen von privaten Unternehmen	-12.278,63		
54910010	Kostenersatz für Sachverständige	-11.286,05		-12.000
57620100	Vollstreckungskosten	161,99		
57622000	Mahngebühren öffentlich-recht. 1	6,00		
59890000	Sonstige periodenfremde Erträge	-10.908,32		
	SUMME ERTRÄGE	-25.788.798,32	-26.978.900	-30.897.040
	AUFWAND			
60100010	Aufwand für Büromaterial, Drucksachen der Verwaltung	16.399,21	15.000	
61400000	Frachten und Fremdlager inkl. Vers. u.a. Nebenleistungen		2.500	
61692000	Unterhaltung/Instandhaltung Kleingeräte		2.500	
61792500	EDV-Kosten, Dienstleistungen	800,00		
62002000	Gehälter einschließlich Zulagen	1.904.843,05		
63010000	Dienst-, Amtsbezüge einschl. tarifliche Zulagen	1.763.434,06		
64020000	Arbeitgeberanteil zur Sozialversicherung Gehaltsbereich	383.774,74		
64720000	Zusatzversorgung Gehaltsbereich	122.836,68		
64830000	Zuführung Versorgungsrücklage akt. Beamte	1.197.742,60		
65900000	Übrige sonstige Personalaufwendungen	1.007,00		
66401000	Abschreibungen auf andere Anlagen	189,00	2.000	2.000
66500000	Abschreibungen auf geringwertige Wirtschaftsgüter GWG		5.000	5.000
67010000	Mieten, Pachten, Erbbauzinsen	139.528,80	150.000	
67710000	Aufwendungen für Sachverständige, Rechtsanwälte, Gerichtskosten	16.398,05	25.000	25.000
68100000	Aufw. für Zeitungen und Fachliteratur der Verwaltung und ähnl. Einr.		2.000	
68200000	Porto und Versandkosten	5,10		
68320000	Telefonkosten	1.325,25	2.500	
68500000	Reisekosten	10.950,23	15.000	
68601010	Aufwendungen für Öffentlichkeitsarbeit	681,49	12.500	
69930100	Sonstige betriebliche Aufwendungen (interne Leistungen)	122.000,00	189.000	
71701000	Sonstige Erstattungen an den Bund	928.350,00		
71740000	Sonstige Erst. an den sonstigen öffentl. Bereich	2.462.747,56	3.200.000	3.900.000
72401000	Leist. Unterk./Hzg/Warmw. an AS (nach §22 SGB II)	50.429.964,33	57.392.300	50.786.850
72410000	Leistungen zur Eingliederung Arbeitsuchender nach §16 SGB II	598.920,12	500.000	700.000
72420000	Einmalige Leistungen an Arbeitsuchende §23 SGB II	1.004.963,70	1.200.000	1.200.000
72450000	Leistungspaket Bildung und Teilhabe			2.790.450
72460000	Leistungspaket Mittagsverpfl./Schulsozialarbeit			1.446.900
79413000	Verluste aus der Veräußerung von anderen Anlagen BGA	1,00		

Haushaltsplan Stadt Kassel

Teilergebnishaushalt TeilHH 56001 Jobcenter Stadt Kassel

Magistrat der Stadt Kassel

Nr.	Beschreibung	Ergebnis 2010 in €	Ansatz 2011 in €	Ansatz 2012 in €
79703000	periodenfremde Aufwendungen Versicherungumlage	1.345,75		
	SUMME AUFWAND	61.108.207,72	62.715.300	60.856.200
	SALDO ERTRAG/AUFWAND	35.319.409,40	35.736.400	29.959.160

Erläuterungen

zu Sachkonto 547200100

Die Kostenbeteiligung des Bundes an den kommunalen Ausgaben für Kosten der Unterkunft und Heizung erfolgt in Höhe von 24,5 % der Ausgaben beim Sachkonto 724 010 000.

zu Sachkonto 547200200

Leistungsbeteiligung Bildung und Teilhabe (B+T) SGB II vom Bund/Land

zu Sachkonto 547200300

Bundesbeteiligung Mittag "Hort" und Schulsozialarbeit (zusätzliche Leistungen bis 2013)

zu Sachkonto 547500000

Leistungsbeteiligung des Landes an den kommunalen Belastungen durch die HartzIV-Gesetzgebung (§ 23a Hess.Finanzausgleichsgesetz).

zu Sachkonto 548000100 und 548400200

Erstattung der Personalaufwendungen für Mitarbeiter und Mitarbeiterinnen der Stadt Kassel, die originäre Aufgaben des Jobcenter Kassel bei der Umsetzung des SGB II wahrnehmen. Die Mittel wurden innerhalb der Sachkonten umgesetzt.

zu Sachkonto 548001000 und 548400400

Erstattung der Sach- und Verwaltungskosten der Stadt Kassel für die Wahrnehmung originärer Aufgaben des Jobcenter Kassel bei der Umsetzung des SGB II. Die Mittel wurden innerhalb der Sachkonten umgesetzt.

zu Sachkonto 717400000

Erstattungen für Personal-, Sach- und IT Kosten an das Jobcenter Kassel für die für die Stadt Kassel erbrachten Leistungen (pauschale Erstattungen).

zu Sachkonto 724010000

Kosten der Unterkunft und Heizkosten. Siehe hierzu auch den Vorbericht.

zu Sachkonto 724100000

Kommunale Eingliederungsleistungen nach § 16 Abs. 2 Satz 2 SGB II.

Die Eingliederungsleistungen (z.B. Betreuung minderjähriger oder behinderter Kinder, Schuldnerberatung, Suchtberatung usw.) werden von den Fallmanagern der AFK Kassel-Stadt GmbH abgerufen.

zu Sachkonto 724200000

Einmalige Leistungen nach § 24 Abs. 3 SGB II für Erstaussstattung der Wohnung, Bekleidung, Schwangerschaft und Geburt sowie orthopädische Hilfsmittel

zu Sachkonto 724500000

Leistungen für Bildung und Teilhabe § 28 SGB II (neu ab 2011)

zu Sachkonto 724600000

Kosten für Mittagessen "Hort" und Schulsozialarbeit (zusätzliche Leistungen bis 2013)

Haushaltsplan Stadt Kassel

Teilergebnishaushalt Dezernat 3 Sport, Ordnung und Sicherheit

Magistrat der Stadt Kassel

Position	Konto	Bezeichnung	Ergebnis 2010 in €	Ansatz 2011 in €	Ansatz 2012 in €
01	50	Privatrechtliche Leistungsentgelte	-289.642,27	-354.560	-120.210
02	51	Öffentlich-rechtliche Leistungsentgelte	-12.803.402,82	-14.371.350	-12.975.800
03	548-549	Kostenersatzleistungen und -erstattungen	-2.399.711,34	-2.323.410	-2.108.510
07	540-543	Ertr.a.Zuweisgn.u.Zusch.f.lfd.Zwecke u.allg.Uml.	-96.823,74	-35.000	-35.000
08	546	Ertr.a.Aufv.v.Sonderp.a.Inv.zuw.-zusch.u.-Beitr.	-12.334,60	-6.340	-8.693
09	53	Sonstige ordentliche Erträge	-3.080.156,30	-3.331.420	-3.645.780
10		Summe der ordentlichen Erträge (Pos. 1 - 9)	-18.682.071,07	-20.422.080	-18.893.993
11	62,63,640- 643,647-649,65	Personalaufwendungen	18.617.242,48	18.927.390	19.287.910
13	60,61,67-69	Aufwendungen für Sach- und Dienstleistungen	6.459.029,23	7.127.225	7.280.988
14	66	Abschreibungen	1.594.738,40	1.316.490	1.935.504
15	71	Aufw.f. Zuweisungen und Zuschüsse s.bes.Finanzaufw	2.854.558,00	4.575.095	2.506.750
17	72	Transferaufwendungen	126.895,92	153.500	145.500
18	70,74,76	Sonstige ordentliche Aufwendungen	504,98	505	700
19		Summe der ordentlichen Aufwendungen (Pos. 11 - 18)	29.652.969,01	32.100.205	31.157.352
20		Verwaltungsergebnis (Pos. 10 J. P0s. 19)	10.970.897,94	11.678.125	12.263.359
21	56,57	Finanzerträge	-3.227,42		
22	77	Zinsen und ähnliche Aufwendungen	7.279,01		
23		Finanzergebnis (Pos. 21 - Pos. 22)	4.051,59		
24		Ordentliches Ergebnis (Pos. 20 + Pos. 23)	10.974.949,53	11.678.125	12.263.359
25	59	Außerordentliche Erträge	-91.709,17	-1.075	
26	79	Außerordentliche Aufwendungen	94.317,03		
27		Außerordentliches Ergebnis (Pos. 25 J. Pos. 26)	2.607,86	-1.075	
28		Jahresergebnis (Pos. 24 + Pos. 27)	10.977.557,39	11.677.050	12.263.359

Haushaltsplan Stadt Kassel

Teilergebnishaushalt Dezernat 3 Sport, Ordnung und Sicherheit				
Magistrat der Stadt Kassel				
Nr.	Beschreibung	Ergebnis 2010 in €	Ansatz 2011 in €	Ansatz 2012 in €
	Erträge			
50010000	Umsatzerlöse, steuerpflichtig	-13.301,27	-10.200	-13.500
50010060	Kostenersatz, steuerpflichtig		-1.590	-1.590
50012010	Benutzungsentgelte, steuerfrei	-31.642,00	-36.920	-36.920
50030110	Mietertrag nicht steuerbar ausschl. -65-	-57.693,04	-94.080	
50030200	Mietnebenertrag, nicht steuerbar	-1.292,50		
50030210	Mietnebenertrag, nicht steuerbar, ausschließlich -65-	-149.225,11	-145.670	
50030700	Pachtnebenkosten Gebäude, nicht steuerbar, auss. -65-		-3.600	
50051030	Mieten (ohne Gebäude), steuerpflichtig	-7.636,83	-26.000	-26.000
50051050	Benutzungsentgelte Sportstätten, steuerpflichtig	-4.942,05	-13.500	-4.500
50051051	Benutzungsentgelte Auestadion, steuerpflichtig	-23.909,47	-23.000	-37.700
51001110	Verwaltungsgebühren (Bundesanteil Führungszeugnisse)	-9.228,12	-9.100	-9.300
51001200	Verwaltungsgebühren (Bundesanteil)	-4.450,74	-3.400	-4.500
51001210	Verwaltungsgebühren (Kraftfahrtbundesamt)	-117.313,10	-137.700	-138.300
51001300	Verwaltungsgebühren (Landesanteil)	-23.356,38	-26.800	-26.800
51010000	Öffentlich rechtliche Verwaltungsgebühren	-4.735.930,30	-5.125.800	-5.382.400
51100000	Öffentlich rechtliche Benutzungsgebühren	-2.465.661,79	-2.107.000	-2.532.000
51100010	Benutzungsentgelte	-1.500,00	-1.500	-1.500
51100011	Eintrittsgelder (öffentlich rechtlich)	-19.925,00	-20.000	-20.000
51102000	Sondernutzungsgebühren (Straßen und Plätze)	-137.989,85	-212.000	-212.000
51103000	Gebühren für Rettungswagentransport	-1.031.829,13	-1.150.000	-1.100.000
51103100	Entgelte für Notarzteinsatzfahrten	-324.859,30	-400.000	-350.000
51103200	Entgelte für notärztliche Leistungen	-765.708,28	-2.000.000	
51500000	Erträge aus Bußgeldern und Verwarnungen	-3.165.650,83	-3.178.050	-3.199.000
53002100	Mieten (Nebenerlöse), nicht steuerbar	-11.950,35	-11.800	-11.800
53002110	Mieten -nicht steuerbar- (Nebenerlöse) auss. -65-			-94.080
53002210	Miet-Nk. -nicht steuerbar- (Nebenerl.) auss. -65-			-145.670
53002300	Pachten (Nebenerlöse), nicht steuerbar	-1.073,17	-400	-1.000
53020010	Nebenerlöse aus Energielieferungen ausschließlich -65-	-88.021,42	-75.750	-74.740
53030000	Nebenerlöse aus Veranstaltungen	-15.600,00	-14.000	-25.000
53090200	Sonstige Verkaufserlöse	-30.403,28	-32.560	-22.260
53098000	Sonstige Nebenerlöse	-1.271,95	-1.940	-1.960
53300000	Erträge aus Schadensersatzleistungen	1.339,24	-1.500	-1.000
53310000	Erstattungen aus verauslagten Versicherungsleistungen	-963,49		
53800000	Erträge aus der Herabsetzung/Auflösung von Rückstellungen, außer Instandhaltung	-377.658,00		
53800220	Auflösung Rückstellungen für Altersteilzeit Beschäftigte	-131.895,00		
53900010	Sonstige betriebliche Erträge	-2.203,37	-1.700	-1.700
53990000	Andere sonstige betriebliche Erträge	-10.000,00	-100	-100
53990010	Sonst. betriebliche Erträge (int. Leistung), Verwaltungskostenanteile	-1.562.955,47	-1.655.470	-1.637.470
53990090	Sonst. betriebliche Erträge (int. Leistung), Lieferung und Leistung	-847.500,04	-1.536.200	-1.629.000
54109000	Sonstige Zuweisungen von übrigen Bereichen	-2.500,00	-35.000	-35.000
54300020	Entnahmen aus der Gebührenaussgleichsrücklage	-94.323,74		
54601000	Erträge Auflösung Sonderposten Invest. vom öffentl. Bereich	-12.334,60	-6.340	-8.693
54800010	Erstattungen von Personalaufwendungen vom Bund (eig)	-34.964,35		
54800100	Erstattungen vom Bund	-386,40	-800	-800
54810000	Kostenerstattungen vom Land	-723.076,84	-733.910	-736.110
54810010	Erstattungen von Personalaufwendungen vom Land (eig)	-31,71		
54810050	Sonstige Kostenersätze und Erstattungen vom Land			-90.000
54820000	Kostenerstattungen von Gemeinden/GV	-118.181,14	-114.000	-4.000
54820070	Erstattungen vom Landkreis Kassel	-683.578,38	-684.900	-796.600

Haushaltsplan Stadt Kassel

Teilergebnishaushalt Dezernat 3 Sport, Ordnung und Sicherheit

Magistrat der Stadt Kassel

Nr.	Beschreibung	Ergebnis 2010 in €	Ansatz 2011 in €	Ansatz 2012 in €
54830040	Sonstige KostErs. u. Erstattungen von Zweckverb.	-700,00		
54840000	Kostenerstattungen vom sonst öffentl. Bereich		-13.850	-13.850
54840040	Sonstige Kostenersätze und Erstattungen vom sonstigen öffentlichen Bereich	-2.999,46	-6.000	-6.000
54860041	Sonstige Kostenersätze, Erstattungen gesamt, Kommunen	-745.783,59	-688.750	-56.750
54870000	Kostenerstattungen von privaten Unternehmen			-323.400
54880000	Kostenerstattungen von übrigen Bereichen	-93,00		
54880010	Erst. von Personalaufw. von übrigen Bereichen	-30.052,80		
54880040	Sonst. Kosteners. und Erstattungen von übrigen Bereichen	-32.462,66	-22.400	-21.600
54880050	Sonstige Kostenersätze und Erstattungen gesamt	-26.834,15	-58.800	-58.800
54910000	Kostenersatz für Ersatzvorhaben	-566,86		-600
57580000	Ertr. aus Kredit, Darlehensvergabe an sonst. inländ. Ber.	-3.239,42		
57622000	Mahngebühren öffentlich-recht. 1	12,00		
59010000	Erträge aus Spenden, Nachlässen, Schenkungen		-1.075	
59120100	Erträge aus Vermögensveräußerung andere Anlagen, BGA	-1.562,00		
59200010	Erträge aus Zuschreibungen	-13.446,78		
59890000	Sonstige periodenfremde Erträge	129,00		
59890010	Periodenfremde Erträge Energie	-52.026,86		
59909000	Sonstige außerordentliche Erträge	-24.802,53		
	SUMME ERTRÄGE	-18.777.007,66	-20.423.155	-18.893.993
	AUFWAND			
60100010	Aufwand für Büromaterial, Drucksachen der Verwaltung	184.724,61	251.280	212.880
60110000	Lehr- und Unterrichtsmittel	4.607,18	6.200	6.200
60301000	Betriebsstoffe, Verbrauchswerkzeuge gesamt	9.568,75	9.550	10.000
60302000	Praxis- und Laborbedarf, Arzneimittel	38.792,55	44.450	41.950
60501000	Energie gesamt	925.155,46	877.660	952.060
60501100	Energie Fachämter	1.839,35	1.200	1.900
60501200	Energieaufwand auschl. -65-	15.042,20	6.710	16.660
60510000	Strom	97,46		100
60550000	Treibstoffe	22.224,58	26.000	26.000
60601000	Materialaufwendungen für Reparatur und Instandhaltung gesamt	5,98		
60630000	Materialaufwendungen für Einrichtungen und Ausstattungen	2.308,41	2.000	2.500
60690000	Sonstige Aufwendungen für Reparatur und Instandhaltung	9.722,47	150	150
60700000	Aufwendungen für Berufskleidung, Arbeitsschutzmittel	250.156,16	318.430	311.650
60810000	Reinigungsmaterial	4.734,37	4.000	6.000
60810100	Reinigungsmaterial Eigenreinigung ausschließlich -65-	7.026,17	5.100	5.150
60890000	Übriger sonstiger Materialaufwand	113.057,47	132.650	114.500
61001000	Aufwendungen für bezogene Leistungen gesamt	486,65		
61301000	Aufwandsentschädigung und sonstige Fremdleistungen gesamt	8.912,38		
61310000	Aufwandsentschädigung ehrenamtlich Tätige, soweit nicht Hkto 678	66.133,49	45.600	65.600
61400000	Frachten und Fremdlager inkl. Vers. u.a. Nebenleistungen		500	500
61612000	Unterhaltung der Grünanlagen	6.953,93	13.660	12.680
61613000	Unterhaltung der sonstigen Außenanlagen	15.863,64	20.460	20.460
61613100	Unterhaltung der sonstigen Außenanlagen -65-	75.000,00	38.420	10.000
61660000	Wartungskosten	110.296,77	122.000	125.000
61690000	Sonstige Fremdinstandhaltung	3.138,76	2.000	2.000
61691000	Instandhaltung Sportanlagen	107.522,70	230.000	160.000
61692000	Unterhaltung/Instandhaltung Kleingeräte	167.544,18	162.700	164.400
61701000	Sonstige Aufwendungen für bezogene Leistungen gesamt	16.012,91	15.700	16.500
61710000	Aufwendungen für Fremdsorgung	3.378,66	6.240	3.000

Haushaltsplan Stadt Kassel

Teilergebnishaushalt Dezernat 3 Sport, Ordnung und Sicherheit				
Magistrat der Stadt Kassel				
Nr.	Beschreibung	Ergebnis 2010 in €	Ansatz 2011 in €	Ansatz 2012 in €
61730400	Fremdreinigung Sportamt	4.105,28	3.800	5.800
61730500	Fremdreinigung ausschl. -65-	285.033,52	285.790	312.690
61731100	Winterdienst ausschl. -65-	27.086,56	21.890	28.460
61790000	Andere sonstige Aufwendungen für bezogene Leistungen	128.939,75	176.050	181.750
61791000	Zwangsausführung von Schutzmaßnahmen	2.053,45		2.100
61792000	Bewachungskosten	2.569,83	2.600	2.600
61792010	Bewachungskosten ausschl. -65-	8.283,25	6.790	9.540
61792100	Beköstigung	248,27		180
61792200	Abschiebekosten mittellose Ausländer	54.393,28	57.600	57.600
61792300	Verwahrung von Tieren	284.511,01	278.000	278.000
61792600	Kfz-Kosten, Haltung von Fahrzeugen	328.573,36	336.640	338.140
62001000	Löhne für geleistete Arbeitszeit einschl. Zulagen	645.303,26	660.990	689.300
62002000	Gehälter einschließlich Zulagen	4.997.686,46	5.222.080	5.429.790
62003000	Vergütungen für sonstige Beschäftigte	5.280,00	7.680	5.280
63010000	Dienst-, Amtsbezüge einschl. tarifliche Zulagen	10.889.985,66	11.434.120	11.520.740
64010000	Arbeitgeberanteil zur Sozialversicherung Entgeltbereich	131.259,83	133.360	139.610
64020000	Arbeitgeberanteil zur Sozialversicherung Gehaltsbereich	1.007.258,33	1.070.550	1.088.200
64710000	Zusatzversorgung Lohnbereich	42.790,58	43.670	45.720
64720000	Zusatzversorgung Gehaltsbereich	335.163,77	351.640	365.970
64810000	RS Altersteilzeit Personalaufwand Beamte	418.149,00		
64820000	RS Altersteilzeit Personalaufwand Beschäftigte	132.265,00		
65900000	Übrige sonstige Personalaufwendungen	12.100,59	3.300	3.300
66110000	Abschreibungen auf Konzessionen u.a. Schutzrechte	23.450,18	9.660	18.541
66150000	Abschreib. auf aktivierte Investitionszuweisungen, -zuschüsse u. -beiträge	31.041,00	4.420	21.072
66200000	Abschr. Gebäude u. Gebäudeeinrichtungen, Sachanlagen, Infrastrukturverm.	469.726,58	460.950	893.429
66300000	Abschreibungen auf technische Anlagen und Maschinen	398.222,65	480.750	469.581
66401000	Abschreibungen auf andere Anlagen	428.741,15	301.660	448.632
66500000	Abschreibungen auf geringwertige Wirtschaftsgüter GWG	87.433,86	59.050	84.250
66710000	Abschreibungen auf Forderungen wegen Uneinbringlichkeit	102,63		
66720000	Einzelwertberichtigung	156.020,35		
67001000	Mieten für Gebäude	20.272,19	35.420	171.420
67001010	Mieten für Gebäude, vorabdotiert	40.770,76	47.300	
67001050	Mieten für Gebäude ausschl. -65-	292.596,65	325.000	318.900
67001100	Mieten für bewegliche Vermögensgegenstände	18.165,58	78.000	66.700
67001110	Mieten für bewegliche Vermögensgegenstände vorabdotiert	39.910,18	42.500	
67001200	Mietnebenkosten ausschl. -65-	120.620,43	132.140	130.280
67002000	Pachten	6.843,70	7.000	10.500
67010000	Mieten, Pachten, Erbbauzinsen	11.910,00	11.000	
67100000	Leasing	5.732,88	45.000	75.800
67102000	Mobilienleasing	23.483,45	45.700	41.700
67200000	Lizenzen und Konzessionen	779,64	125.900	900
67300000	Gebühren	30.335,40	2.070	8.070
67301000	Grundbesitzabgaben		28.000	28.000
67301020	Grundbesitzabgaben ausschl. -65-	162.692,95	77.530	108.590
67301100	Sonstige Gebühren für Grundstücke und Gebäude	1.600,00	2.600	2.600
67301110	Sonstige Gebühren für Grundstücke und Gebäude ausschließlich -65-	3.357,99	2.300	3.410
67710000	Aufwendungen für Sachverständige, Rechtsanwälte, Gerichtskosten	22.760,07	25.750	23.700
67711000	Aufwendungen für Sachverständige	17,55	3.500	3.500
67810000	Aufwandsentschädigungen für ehrenamtlich Tätige		2.100	2.100
68100000	Aufw. für Zeitungen und Fachliteratur der Verwaltung und ähnl. Einr.	18.935,28	14.900	18.250
68200000	Porto und Versandkosten	226.851,01	194.800	230.700

Haushaltsplan Stadt Kassel

Teilergebnishaushalt Dezernat 3 Sport, Ordnung und Sicherheit

Magistrat der Stadt Kassel

Nr.	Beschreibung	Ergebnis 2010 in €	Ansatz 2011 in €	Ansatz 2012 in €
68310000	Datenübertragungskosten	26.077,02	33.920	60.420
68320000	Telefonkosten	111.589,19	123.620	129.810
68321000	Telefonkosten ausschließlich -11-	4.898,71	4.940	4.940
68500000	Reisekosten	46.016,58	44.010	39.368
68601000	Aufwendungen für Verfügungsmittel	709,32		
68601010	Aufwendungen für Öffentlichkeitsarbeit	4.582,55	4.500	4.500
68630000	Repräsentation und Öffentlichkeitsarbeit gesamt	52.634,67	38.000	38.000
68800000	Aufwendungen für Fort- und Weiterbildung	69.996,00	95.500	107.500
69010010	Umlagen an Schadensausgleiche, Kfz-Schaden	6.987,83	7.200	7.200
69090010	Versicherungsbeiträge, Umlagen -30-	133.328,43	209.700	213.700
69100000	Beiträge Wirtschaftsverbände, Berufsvertr. und sonstige Verbände	739,45	760	610
69200000	Aufwand für Schadensersatzleistungen	814,99	600	600
69930000	Übrige sonstige betriebliche Aufwendungen	96,57	1.280	1.280
69930010	Andere sonstige betriebliche Aufwendungen	456,70	900	900
69930100	Sonstige betriebliche Aufwendungen (interne Leistungen)	1.369.586,53	1.489.200	1.629.000
69930140	Interne Leistungen, Winterdienst		1.500	1.500
69930150	Interne Leistungen, Verwaltungskostenanteile	286.774,18	311.265	291.840
70300000	Kfz-Steuer	504,98	505	700
71020000	Sonstige Zuschüsse	38.763,81	45.000	40.000
71191000	Freiwillige Zuschüsse, ehemaliger Globalbetrag	309.782,40	336.000	336.000
71280000	Zuschüsse für laufende Zwecke an übrige Bereiche	829,94	4.000	4.000
71701000	Sonstige Erstattungen an den Bund	131.182,56	125.200	130.200
71710000	Sonstige Erstattungen an das Land	23.815,50	26.800	28.000
71721000	Erstattungen an den Landkreis Kassel	1.005.940,74	1.250.000	1.122.000
71740000	Sonstige Erst. an den sonstigen öffentl. Bereich	541,25		500
71760000	Sonstige Erstattungen an sonstige öffentl. Sonderrechnungen	39.929,51	46.000	282.000
71780000	Sonstige Erstattungen an übrigen Bereich	1.303.772,29	2.742.095	563.420
72301560	Bestattungskosten	36.101,40	60.000	50.000
72502900	Leistungen Jugendsozialarbeit Ausbildung § 13 SGB VIII	90.794,52	93.500	95.500
77600010	Zinsen und ähnliche Aufwendungen an andere Kreditgeber	7.279,01		
79413000	Verluste aus der Veräußerung von anderen Anlagen BGA	9.595,00		
79700000	Periodenfremde Aufwendungen	1.202,40		
79701000	Periodenfremde Aufwendungen Energie	8.421,47		
79703000	periodenfremde Aufwendungen Versicherungumlage	75.098,16		
79900020	Zuführungen an die Gebührenaussgleichsrücklage			630
	SUMME AUFWAND	29.754.565,05	32.100.205	31.157.352
	SALDO ERTRAG/AUFWAND	10.977.557,39	11.677.050	12.263.359

Haushaltsplan Stadt Kassel

Teilfinanzhaushalt -Investitionstätigkeit- Dezernat 3 Sport, Ordnung und Sicherheit

Magistrat der Stadt Kassel

Position	Bezeichnung	Ergebnis 2010 in €	Ansatz 2011 in €	Ansatz 2012 in €	VE 2012 in €	Ges-Ausz.- bedarf in €	bisher be- reitgest. in €
01	Einz. aus Investitionszuweis. und -zuschüssen sowie aus Investitionsbeiträgen	26.758,22	12.000	6.000		172.200	148.200
02	+ Einz. aus Abgängen von Gegenständen des Sachanlageverm. und des immat.AV	1.563,00					
05	Summe investive Einzahlungen	28.321,22	12.000	6.000		172.200	148.200
06	- Auszahlungen für Investitionen in das Sachanlagevermögen und immat. Anlagever.	-923.744,66	-770.850	-532.400	-1.695.000	-9.724.460	-7.337.810
10	Summe investive Auszahlungen	-923.744,66	-770.850	-532.400	-1.695.000	-9.724.460	-7.337.810
11	Saldo aus Investitionstätigkeit (Einz. ./. Ausz.)	-895.423,44	-758.850	-526.400	-1.695.000	-9.552.260	-7.189.610

Haushaltsplan Stadt Kassel

Teilergebnishaushalt Amt 320 Ordnungsamt					
Magistrat der Stadt Kassel					
Position	Konto	Bezeichnung	Ergebnis 2010 in €	Ansatz 2011 in €	Ansatz 2012 in €
01	50	Privatrechtliche Leistungsentgelte	-57.687,24	-74.710	-78.010
02	51	Öffentlich-rechtliche Leistungsentgelte	-8.035.920,84	-8.563.950	-8.818.800
03	548-549	Kostenersatzleistungen und -erstattungen	-894.290,03	-859.300	-864.900
08	546	Ertr.a.Aufl.v.Sonderp.a.Inv.zuw.-zusch.u.-Beitr.	-1.469,60	-570	-804
09	53	Sonstige ordentliche Erträge	-1.960.006,64	-2.301.270	-2.279.990
10		Summe der ordentlichen Erträge (Pos. 1 - 9)	-10.949.374,35	-11.799.800	-12.042.504
11	62,63,640- 643,647-649,65	Personalaufwendungen	6.694.565,80	6.729.910	7.086.180
13	60,61,67-69	Aufwendungen für Sach- und Dienstleistungen	2.545.464,32	2.715.800	2.836.178
14	66	Abschreibungen	255.217,65	112.620	134.420
15	71	Aufw.f. Zuweisungen und Zuschüsse s.bes.Finanzaufw	1.458.904,60	1.693.100	1.805.800
17	72	Transferaufwendungen	36.101,40	60.000	50.000
19		Summe der ordentlichen Aufwendungen (Pos. 11 - 18)	10.990.253,77	11.311.430	11.912.578
20		Verwaltungsergebnis (Pos. 10 ./. Pos. 19)	40.879,42	-488.370	-129.926
21	56,57	Finanzerträge	12,00		
23		Finanzergebnis (Pos. 21 - Pos. 22)	12,00		
24		Ordentliches Ergebnis (Pos. 20 + Pos. 23)	40.891,42	-488.370	-129.926
25	59	Außerordentliche Erträge	-38.120,31		
26	79	Außerordentliche Aufwendungen	23.313,08		
27		Außerordentliches Ergebnis (Pos. 25 ./. Pos. 26)	-14.807,23		
28		Jahresergebnis (Pos. 24 + Pos. 27)	26.084,19	-488.370	-129.926

Haushaltsplan Stadt Kassel

Teilergebnishaushalt Amt 320 Ordnungsamt				
Magistrat der Stadt Kassel				
Nr.	Beschreibung	Ergebnis 2010 in €	Ansatz 2011 in €	Ansatz 2012 in €
	Erträge			
50010000	Umsatzerlöse, steuerpflichtig	-13.301,27	-10.200	-13.500
50010060	Kostenersatz, steuerpflichtig		-1.590	-1.590
50012010	Benutzungsentgelte, steuerfrei	-31.642,00	-36.920	-36.920
50030200	Mietnebenertrag, nicht steuerbar	-1.292,50		
50030210	Mietnebenertrag, nicht steuerbar, ausschließlich -65-	-3.814,64		
50051030	Mieten (ohne Gebäude), steuerpflichtig	-7.636,83	-26.000	-26.000
51001110	Verwaltungsgebühren (Bundesanteil Führungszeugnisse)	-9.228,12	-9.100	-9.300
51001200	Verwaltungsgebühren (Bundesanteil)	-4.450,74	-3.400	-4.500
51001210	Verwaltungsgebühren (Krafftahrtbundesamt)	-117.313,10	-137.700	-138.300
51001300	Verwaltungsgebühren (Landesanteil)	-23.356,38	-26.800	-26.800
51010000	Öffentlich rechtliche Verwaltungsgebühren	-4.600.819,93	-5.012.400	-5.247.400
51100000	Öffentlich rechtliche Benutzungsgebühren	-1.539,84		
51100010	Benutzungsentgelte	-1.500,00	-1.500	-1.500
51102000	Sondernutzungsgebühren (Straßen und Plätze)	-137.989,85	-212.000	-212.000
51500000	Erträge aus Bußgeldern und Verwarnungen	-3.139.722,88	-3.161.050	-3.179.000
53090200	Sonstige Verkaufserlöse	-14.270,29	-32.500	-22.200
53098000	Sonstige Nebenerlöse	-972,21	-1.600	-1.620
53800000	Erträge aus der Herabsetzung/Auflösung von Rückstellungen, außer Instandhaltung	-377.658,00		
53900010	Sonstige betriebliche Erträge	-2.203,37	-1.700	-1.700
53990010	Sonst. betriebliche Erträge (int. Leistung), Verwaltungskostenanteile	-1.531.378,37	-1.623.470	-1.605.470
53990090	Sonst. betriebliche Erträge (int. Leistung), Lieferung und Leistung	-33.524,40	-642.000	-649.000
54601000	Erträge Auflösung Sonderposten Invest. vom öffentl. Bereich	-1.469,60	-570	-804
54800010	Erstattungen von Personalaufwendungen vom Bund (eig)	-10.393,81		
54800100	Erstattungen vom Bund	-386,40	-800	-800
54810000	Kostenerstattungen vom Land	-31.917,84	-34.950	-34.950
54810010	Erstattungen von Personalaufwendungen vom Land (eig)	-31,71		
54820070	Erstattungen vom Landkreis Kassel	-681.878,38	-684.900	-684.900
54830040	Sonstige KostErs. u. Erstattungen von Zweckverb.	-700,00		
54840000	Kostenerstattungen vom sonst öffentl. Bereich		-3.850	-3.850
54840040	Sonstige Kostenersätze und Erstattungen vom sonstigen öffentlichen Bereich	-2.999,46	-6.000	-6.000
54860041	Sonstige Kostenersätze, Erstattungen gesamt, Kommunen	-105.298,66	-50.000	-55.000
54880010	Erst. von Personalaufw. von übrigen Bereichen	-2.006,69		
54880040	Sonst. Kosteners. und Erstattungen von übrigen Bereichen	-31.276,07	-20.000	-20.000
54880050	Sonstige Kostenersätze und Erstattungen gesamt	-26.834,15	-58.800	-58.800
54910000	Kostenersatz für Ersatzvornahmen	-566,86		-600
57622000	Mahngebühren öffentlich-recht. 1	12,00		
59200010	Erträge aus Zuschreibungen	-13.446,78		
59890000	Sonstige periodenfremde Erträge	129,00		
59909000	Sonstige außerordentliche Erträge	-24.802,53		
	SUMME ERTRÄGE	-10.987.482,66	-11.799.800	-12.042.504
	AUFWAND			
60100010	Aufwand für Büromaterial, Drucksachen der Verwaltung	170.152,26	235.600	195.700
60501000	Energie gesamt	31.898,65	35.550	32.900
60501100	Energie Fachämter	1.839,35	1.200	1.900
60510000	Strom	97,46		100
60601000	Materialaufwendungen für Reparatur und Instandhaltung gesamt	5,98		
60690000	Sonstige Aufwendungen für Reparatur und Instandhaltung	9.722,47	150	150

Haushaltsplan Stadt Kassel

Teilergebnishaushalt Amt 320 Ordnungsamt				
Magistrat der Stadt Kassel				
Nr.	Beschreibung	Ergebnis 2010 in €	Ansatz 2011 in €	Ansatz 2012 in €
60700000	Aufwendungen für Berufskleidung, Arbeitsschuttmittel	40.979,54	58.400	54.500
60810000	Reinigungsmaterial	9,73		
60890000	Übriger sonstiger Materialaufwand	103.036,53	123.500	104.500
61001000	Aufwendungen für bezogene Leistungen gesamt	486,65		
61612000	Unterhaltung der Grünanlagen	198,71	1.180	1.180
61613000	Unterhaltung der sonstigen Außenanlagen	15.863,64	20.460	20.460
61690000	Sonstige Fremdinstandhaltung	2.029,49		
61692000	Unterhaltung/Instandhaltung Kleingeräte	53.354,77	49.300	50.000
61701000	Sonstige Aufwendungen für bezogene Leistungen gesamt	3.612,43	3.000	3.800
61710000	Aufwendungen für Fremdensorgung	3.378,66	6.240	3.000
61730500	Fremdreinigung ausschl. -65-	59.968,39	60.080	61.590
61731100	Winterdienst ausschl. -65-	1.961,16		2.060
61790000	Andere sonstige Aufwendungen für bezogene Leistungen	101.769,58	49.400	49.400
61791000	Zwangsausführung von Schutzmaßnahmen	2.053,45		2.100
61792000	Bewachungskosten	2.569,83	2.600	2.600
61792010	Bewachungskosten ausschl. -65-	3.762,80	2.670	4.330
61792100	Beköstigung	248,27		180
61792200	Abschiebekosten mittellose Ausländer	54.393,28	57.600	57.600
61792300	Verwahrung von Tieren	284.511,01	278.000	278.000
61792600	Kfz-Kosten, Haltung von Fahrzeugen	53.154,40	43.640	46.140
62001000	Löhne für geleistete Arbeitszeit einschl. Zulagen	7.612,50	27.740	8.130
62002000	Gehälter einschließlich Zulagen	3.621.273,46	3.830.840	3.935.890
62003000	Vergütungen für sonstige Beschäftigte	5.280,00	7.680	5.280
63010000	Dienst-, Amtsbezüge einschl. tarifliche Zulagen	1.810.821,78	1.808.730	2.081.060
64010000	Arbeitgeberanteil zur Sozialversicherung Entgeltbereich	1.467,38	5.530	1.560
64020000	Arbeitgeberanteil zur Sozialversicherung Gehaltsbereich	732.228,78	787.620	791.320
64710000	Zusatzversorgung Lohnbereich	454,32	1.830	480
64720000	Zusatzversorgung Gehaltsbereich	239.831,18	259.540	262.060
64810000	RS Altersteilzeit Personalaufwand Beamte	172.832,00		
64820000	RS Altersteilzeit Personalaufwand Beschäftigte	98.668,00		
65900000	Übrige sonstige Personalaufwendungen	4.096,40	400	400
66110000	Abschreibungen auf Konzessionen u.a. Schutzrechte	22.248,18	8.120	17.208
66200000	Abschr. Gebäude u. Gebäudeeinrichtungen, Sachanlagen, Infrastrukturverm.	586,00		363
66401000	Abschreibungen auf andere Anlagen	89.504,71	90.000	88.148
66500000	Abschreibungen auf geringwertige Wirtschaftsgüter GWG	22.232,18	14.500	28.700
66710000	Abschreibungen auf Forderungen wegen Uneinbringlichkeit	102,63		
66720000	Einzelwertberichtigung	120.543,95		
67001000	Mieten für Gebäude			136.000
67001010	Mieten für Gebäude, vorabdotiert	35.970,76	42.300	
67001050	Mieten für Gebäude ausschl. -65-	228.914,11	256.930	250.600
67001100	Mieten für bewegliche Vermögensgegenstände	6.207,77	6.000	49.700
67001110	Mieten für bewegliche Vermögensgegenstände vorabdotiert	39.910,18	42.500	
67001200	Mietnebenkosten ausschl. -65-	100.956,24	111.070	109.040
67010000	Mieten, Pachten, Erbbauzinsen	10.710,00	11.000	
67100000	Leasing	5.732,88	45.000	75.800
67102000	Mobilienleasing	16.657,32	19.200	16.700
67300000	Gebühren	261,62	1.070	1.070
67301020	Grundbesitzabgaben ausschl. -65-	8.074,49	7.380	8.320
67301110	Sonstige Gebühren für Grundstücke und Gebäude ausschließlich -65-		140	
67710000	Aufwendungen für Sachverständige, Rechtsanwälte, Gerichtskosten	21.459,28	24.750	23.200
67810000	Aufwandsentschädigungen für ehrenamtlich Tätige		2.100	2.100

Haushaltsplan Stadt Kassel

Teilergebnishaushalt Amt 320 Ordnungsamt				
Magistrat der Stadt Kassel				
Nr.	Beschreibung	Ergebnis 2010 in €	Ansatz 2011 in €	Ansatz 2012 in €
68100000	Aufw. für Zeitungen und Fachliteratur der Verwaltung und ähnl. Einr.	7.623,60	6.640	8.300
68200000	Porto und Versandkosten	213.970,27	180.100	217.400
68310000	Datenübertragungskosten	13.225,02	20.920	20.920
68320000	Telefonkosten	14.922,11	13.490	14.980
68321000	Telefonkosten ausschließlich -11-	4.045,91	4.080	4.080
68500000	Reisekosten	5.452,09	6.710	3.928
69090010	Versicherungsbeiträge, Umlagen -30-	7.231,73	23.000	23.000
69200000	Aufwand für Schadensersatzleistungen	605,99	600	600
69930010	Andere sonstige betriebliche Aufwendungen	7,00	250	250
69930100	Sonstige betriebliche Aufwendungen (interne Leistungen)	555.610,89	595.000	649.000
69930150	Interne Leistungen, Verwaltungskostenanteile	246.856,57	267.000	249.000
71701000	Sonstige Erstattungen an den Bund	131.182,56	125.200	130.200
71710000	Sonstige Erstattungen an das Land	23.815,50	26.800	24.000
71721000	Erstattungen an den Landkreis Kassel	1.005.940,74	1.250.000	1.122.000
71740000	Sonstige Erst. an den sonstigen öffentl. Bereich	541,25		500
71760000	Sonstige Erstattungen an sonstige öffentl. Sonderrechnungen	39.929,51	46.000	282.000
71780000	Sonstige Erstattungen an übrigen Bereich	257.495,04	245.100	247.100
72301560	Bestattungskosten	36.101,40	60.000	50.000
79413000	Verluste aus der Veräußerung von anderen Anlagen BGA	8.861,00		
79703000	periodenfremde Aufwendungen Versicherungsumlage	14.452,08		
	SUMME AUFWAND	11.013.566,85	11.311.430	11.912.578
	SALDO ERTRAG/AUFWAND	26.084,19	-488.370	-129.926

Haushaltsplan Stadt Kassel

Teilfinanzhaushalt -Investitionstätigkeit- Amt 320 Ordnungsamt

Magistrat der Stadt Kassel

Position	Bezeichnung	Ergebnis 2010 in €	Ansatz 2011 in €	Ansatz 2012 in €	VE 2012 in €	Ges-Ausz.- bedarf in €	bisher be- reitgest. in €
01	Einz. aus Investitionszuweis. und -zuschüssen sowie aus Investitionsbeiträgen	26.758,22	12.000	6.000		98.000	74.000
05	Summe investive Einzahlungen	26.758,22	12.000	6.000		98.000	74.000
06	- Auszahlungen für Investitionen in das Sachanlagevermögen und immat. Anlagever.	-177.649,08	-183.000	-70.200		-1.639.850	-1.238.750
10	Summe investive Auszahlungen	-177.649,08	-183.000	-70.200		-1.639.850	-1.238.750
11	Saldo aus Investitionstätigkeit (Einz. ./. Ausz.)	-150.890,86	-171.000	-64.200		-1.541.850	-1.164.750

Haushaltsplan Stadt Kassel

Teilergebnishaushalt TeilHH 32001 Sicherheit und Ordnung					
Magistrat der Stadt Kassel					
Position	Konto	Bezeichnung	Ergebnis 2010 in €	Ansatz 2011 in €	Ansatz 2012 in €
01	50	Privatrechtliche Leistungsentgelte	-42.141,48	-64.510	-64.510
02	51	Öffentlich-rechtliche Leistungsentgelte	-1.365.380,26	-1.579.000	-1.815.900
03	548-549	Kostenersatzleistungen und -erstattungen	-754.588,66	-777.550	-783.150
09	53	Sonstige ordentliche Erträge	-629.339,91	-897.080	-873.480
10		Summe der ordentlichen Erträge (Pos. 1 - 9)	-2.791.450,31	-3.318.140	-3.537.040
11	62,63,640- 643,647-649,65	Personalaufwendungen	2.272.356,26		
13	60,61,67-69	Aufwendungen für Sach- und Dienstleistungen	598.436,61	637.750	663.940
14	66	Abschreibungen	62.073,24	3.000	3.000
15	71	Aufw.f. Zuweisungen und Zuschüsse s.bes.Finanzaufw	209.416,46	363.000	461.700
17	72	Transferaufwendungen	36.101,40	60.000	50.000
19		Summe der ordentlichen Aufwendungen (Pos. 11 - 18)	3.178.383,97	1.063.750	1.178.640
20		Verwaltungsergebnis (Pos. 10 ./. Pos. 19)	386.933,66	-2.254.390	-2.358.400
24		Ordentliches Ergebnis (Pos. 20 + Pos. 23)	386.933,66	-2.254.390	-2.358.400
25	59	Außerordentliche Erträge	116,00		
26	79	Außerordentliche Aufwendungen	6.240,89		
27		Außerordentliches Ergebnis (Pos. 25 ./. Pos. 26)	6.356,89		
28		Jahresergebnis (Pos. 24 + Pos. 27)	393.290,55	-2.254.390	-2.358.400

Haushaltsplan Stadt Kassel

Teilergebnishaushalt TeilHH 32001 Sicherheit und Ordnung				
Magistrat der Stadt Kassel				
Nr.	Beschreibung	Ergebnis 2010 in €	Ansatz 2011 in €	Ansatz 2012 in €
	Erträge			
50010060	Kostenersatz, steuerpflichtig		-1.590	-1.590
50012010	Benutzungsentgelte, steuerfrei	-31.642,00	-36.920	-36.920
50030200	Mietnebenertrag, nicht steuerbar	-1.292,50		
50030210	Mietnebenertrag, nicht steuerbar, ausschließlich -65-	-1.570,15		
50051030	Mieten (ohne Gebäude), steuerpflichtig	-7.636,83	-26.000	-26.000
51001110	Verwaltungsgebühren (Bundesanteil Führungszeugnisse)	-9.228,12	-9.100	-9.300
51001200	Verwaltungsgebühren (Bundesanteil)	-4.450,74	-3.400	-4.500
51001210	Verwaltungsgebühren (Kraftfahrtbundesamt)	-28.259,80	-27.700	-28.300
51001300	Verwaltungsgebühren (Landesanteil)	-23.356,38	-26.800	-26.800
51010000	Öffentlich rechtliche Verwaltungsgebühren	-1.102.866,42	-1.224.500	-1.459.500
51102000	Sondernutzungsgebühren (Straßen und Plätze)	-137.989,85	-212.000	-212.000
51500000	Erträge aus Bußgeldern und Verwarnungen	-59.228,95	-75.500	-75.500
53090200	Sonstige Verkaufserlöse	-8.986,58	-23.600	-11.000
53098000	Sonstige Nebenerlöse	-393,39	-780	-780
53800000	Erträge aus der Herabsetzung/Auflösung von Rückstellungen, außer Instandhaltung	-370.900,00		
53900010	Sonstige betriebliche Erträge	-2.203,37	-1.700	-1.700
53990010	Sonst. betriebliche Erträge (int. Leistung), Verwaltungskostenanteile	-246.856,57	-267.000	-249.000
53990090	Sonst. betriebliche Erträge (int. Leistung), Lieferung und Leistung		-604.000	-611.000
54820070	Erstattungen vom Landkreis Kassel	-681.878,38	-684.900	-684.900
54830040	Sonstige KostErs. u. Erstattungen von Zweckverb.	-700,00		
54840000	Kostenerstattungen vom sonst öffentl. Bereich		-3.850	-3.850
54840040	Sonstige Kostenersätze und Erstattungen vom sonstigen öffentlichen Bereich	-261,80		
54860041	Sonstige Kostenersätze, Erstattungen gesamt, Kommunen	-13.071,40	-10.000	-15.000
54880040	Sonst. Kosteners. und Erstattungen von übrigen Bereichen	-31.276,07	-20.000	-20.000
54880050	Sonstige Kostenersätze und Erstattungen gesamt	-26.834,15	-58.800	-58.800
54910000	Kostenersatz für Ersatzvornahmen	-566,86		-600
59200010	Erträge aus Zuschreibungen	-13,00		
59890000	Sonstige periodenfremde Erträge	129,00		
	SUMME ERTRÄGE	-2.791.334,31	-3.318.140	-3.537.040
	AUFWAND			
60100010	Aufwand für Büromaterial, Drucksachen der Verwaltung	35.545,32	35.300	34.700
60501100	Energie Fachämter	1.839,35	1.200	1.900
60510000	Strom	97,46		100
60601000	Materialaufwendungen für Reparatur und Instandhaltung gesamt	5,98		
60700000	Aufwendungen für Berufskleidung, Arbeitsschuttmittel		3.900	
60890000	Übriger sonstiger Materialaufwand	-19.269,85		
61001000	Aufwendungen für bezogene Leistungen gesamt	486,65		
61613000	Unterhaltung der sonstigen Außenanlagen	15.863,64	19.460	19.460
61692000	Unterhaltung/Instandhaltung Kleingeräte	4.767,15	2.300	3.000
61701000	Sonstige Aufwendungen für bezogene Leistungen gesamt	1.655,00		
61710000	Aufwendungen für Fremdensorgung	3.298,86	6.240	3.000
61790000	Andere sonstige Aufwendungen für bezogene Leistungen	16.712,22	19.400	19.400
61791000	Zwangsausführung von Schutzmaßnahmen	2.053,45		2.100
61792000	Bewachungskosten	447,82	500	500
61792200	Abschiebekosten mittellose Ausländer	54.393,28	57.600	57.600
61792300	Verwahrung von Tieren	284.511,01	278.000	278.000
61792600	Kfz-Kosten, Haltung von Fahrzeugen	8.330,94	6.140	6.140

Haushaltsplan Stadt Kassel

Teilergebnishaushalt TeilHH 32001 Sicherheit und Ordnung

Magistrat der Stadt Kassel

Nr.	Beschreibung	Ergebnis 2010 in €	Ansatz 2011 in €	Ansatz 2012 in €
62002000	Gehälter einschließlich Zulagen	715.159,13		
62003000	Vergütungen für sonstige Beschäftigte	5.280,00		
63010000	Dienst-, Amtsbezüge einschl. tarifliche Zulagen	1.353.423,96		
64020000	Arbeitgeberanteil zur Sozialversicherung Gehaltsbereich	149.309,06		
64720000	Zusatzversorgung Gehaltsbereich	46.533,71		
65900000	Übrige sonstige Personalaufwendungen	2.650,40		
66110000	Abschreibungen auf Konzessionen u.a. Schutzrechte	9.889,00		
66200000	Abschr. Gebäude u. Gebäudeeinrichtungen, Sachanlagen, Infrastrukturverm.	586,00		
66401000	Abschreibungen auf andere Anlagen	17.767,76		
66500000	Abschreibungen auf geringwertige Wirtschaftsgüter GWG	2.883,78	3.000	3.000
66710000	Abschreibungen auf Forderungen wegen Uneinbringlichkeit	102,63		
66720000	Einzelwertberichtigung	30.844,07		
67001000	Mieten für Gebäude			10.800
67001050	Mieten für Gebäude ausschl. -65-	101.537,88	111.700	109.670
67001100	Mieten für bewegliche Vermögensgegenstände	40,00	1.000	200
67001200	Mietnebenkosten ausschl. -65-	41.554,68	45.720	44.880
67010000	Mieten, Pachten, Erbbauzinsen	10.710,00	11.000	
67100000	Leasing			35.000
67300000	Gebühren	192,50	1.000	1.000
67710000	Aufwendungen für Sachverständige, Rechtsanwälte, Gerichtskosten	21.338,12	23.250	22.450
67810000	Aufwandsentschädigungen für ehrenamtlich Tätige		2.100	2.100
68100000	Aufw. für Zeitungen und Fachliteratur der Verwaltung und ähnl. Einr.	4.338,77	4.200	5.000
68200000	Porto und Versandkosten	6,90		
68320000	Telefonkosten	2.618,63	2.200	2.200
68321000	Telefonkosten ausschließlich -11-	2.370,06	2.390	2.390
68500000	Reisekosten	2.407,42	2.900	2.100
69090010	Versicherungsbeiträge, Umlagen -30-	576,37		
69930010	Andere sonstige betriebliche Aufwendungen	7,00	250	250
71701000	Sonstige Erstattungen an den Bund	41.944,66	40.200	40.200
71710000	Sonstige Erstattungen an das Land	23.815,50	26.800	24.000
71721000	Erstattungen an den Landkreis Kassel	103.149,84	250.000	115.000
71740000	Sonstige Erst. an den sonstigen öffentl. Bereich	541,25		500
71760000	Sonstige Erstattungen an sonstige öffentl. Sonderrechnungen	39.929,51	46.000	282.000
71780000	Sonstige Erstattungen an übrigen Bereich	35,70		
72301560	Bestattungskosten	36.101,40	60.000	50.000
79703000	periodenfremde Aufwendungen Versicherungumlage	6.240,89		
	SUMME AUFWAND	3.184.624,86	1.063.750	1.178.640
	SALDO ERTRAG/AUFWAND	393.290,55	-2.254.390	-2.358.400

Erläuterungen

zu Sachkonto 500120100

Benutzungsgebühren für den Wehlheider und Niederzwehrener Markt

zu Sachkonto 500510300

Vermietung Messeplatz Schwanenwiese für Veranstaltungen

zu Sachkonto 510012000

Verwaltungsgebühren Auszug aus dem Gewerbezentralregister(Bundesanzeiger)

zu Sachkonto 510012100

Verwaltungsgebühren Führerscheinwesen (Krafftahrtbundesamt)

Haushaltsplan Stadt Kassel

Teilergebnishaushalt TeilHH 32001 Sicherheit und Ordnung

Magistrat der Stadt Kassel

zu Sachkonto 510013000

Verwaltungsgebühren Jagd- und Fischereischeine (Landesanteil)

zu Sachkonto 510100000

davon 204.000 € diverse Verwaltungsgebühren aus dem Bereich Ordnungs- und Aufsichtsangelegenheiten

380.000 € diverse Verwaltungsgebühren aus dem Bereich Gaststättenrecht und Veranstaltungen

340.000 € Verwaltungsgebühren Führerscheinstelle

535.000 € Verwaltungsgebühren Ausländerwesen

zu Sachkonto 511020000

davon 165.000 € Sondernutzungsgebühren für Plakate, Werbetafeln, Infostände etc.

47.0000 € Sondernutzungsgebühren für Gaststätten, Wirtschaftsgärten, Weihnachtsmarkt etc.

zu Sachkonto 515000000

davon 40.000 € Buß- u. Verwarnungsgelder Bereich Ordnungs- u. Aufsichtsangelegenheiten

30.000 € Buß- u. Verwarnungsgelder Gaststättenrecht u. Veranstaltungen

5.5000 € Buß- und Verwarnungsgelder Gefahrgutüberwachung

zu Sachkonto 530902000

Verkauf und Versteigerung nicht abgeholte Fundsachen

zu Sachkonto 539900100

Vereinnahmung der Overhead- und Gemeinkosten der gemeinsamen Zulassungsbehörde

zu Sachkonto 539900900

Vereinnahmung der Überschussbeteiligung der Stadt Kassel an der gemeinsamen Zulassungsbehörde sowie der

Mietzahlungen der Zulassungsbehörde an die Stadt Kassel

zu Sachkonto 548200700

davon 672.000 € Kostenerstattung durch den Landkreis Kassel für die Wahrnehmung der Aufgaben für die gemeinsame Ausländerbehörde

12.900 € Kostenerstattung durch den Landkreis Kassel für den Landfahrerplatz

zu Sachkonto 548600410

davon 3.800 € Kostenersatz Zwangsausführungen

6.600 € Kostenbeteiligung diverser Kommunen an der Hundepension "Apollo" für gefährliche Hunde

4.600 € Standgebühren Landfahrerplatz

zu Sachkonto 548800400

Erstattung von Abschiebekosten

zu Sachkonto 548800500

Erstattung von Sozial- und Abschiebekosten

zu Sachkonto 601000100, KST 320 00 000, 320 00 101

Kosten Bürobedarf

zu Sachkonto 616300000

Unterhaltungsarbeiten Festplatz Schwanenwiese, Waldau und Wehlheider Markt

zu Sachkonto 616920000, KST 320 00 101

Unterhaltung Videoüberwachungsanlage Innenstadt

zu Sachkonto 616920000, KST 320 00 501

Wartung Kassenautomat und Aufrufanlage Ausländerbehörde

Haushaltsplan Stadt Kassel

Teilergebnishaushalt TeilHH 32001 Sicherheit und Ordnung

Magistrat der Stadt Kassel

zu Sachkonto 617900000

Kosten Landfahrerplatz, Ersatzvornahmen Gefahrenabwehr, Taubenschlag

zu Sachkonto 617923000

Unterbringungskosten Fundtiere im Tierheim Wau-Mau-Insel 250.000 €

Unterbringungskosten sichergestellte Hunde 28.000 €

zu Sachkonto 670100000

Mietkosten für Grundstück Niedermeiser für sichergestellte Hunde

zu Sachkonto 671000000

Leasingkosten Kassensystem Ausländerbehörde

zu Sachkonto 717010000

Auszahlung Bundesanteile für Führungszeugnisse, Gewerbezentralregister

zu Sachkonto 717210000

Erstattung Personalkosten an den Landkreis Kassel für Beamte der gemeinsamen Ausländerbehörde

zu Sachkonto 717600000, KST 320 00 501, 320 00 401

davon 26.000 € Herstellungskosten EU-Kartenführerschein (pro St. 4,41 € Normallieferung)

256.000 € Herstellungskosten Passersatzpapiere, Reiseausweise (pro St. zwischen 6 € u. 250 €)

zu Sachkonto 723015600

Sozialbestattungskosten

Haushaltsplan Stadt Kassel

Teilergebnishaushalt TeilHH 32002 Verkehrsüberwachung					
Magistrat der Stadt Kassel					
Position	Konto	Bezeichnung	Ergebnis 2010 in €	Ansatz 2011 in €	Ansatz 2012 in €
02	51	Öffentlich-rechtliche Leistungsentgelte	-3.130.976,58	-3.106.150	-3.124.100
03	548-549	Kostenersatzleistungen und -erstattungen	-109.737,57	-61.950	-61.950
09	53	Sonstige ordentliche Erträge	-1.293.555,47	-1.361.620	-1.363.920
10		Summe der ordentlichen Erträge (Pos. 1 - 9)	-4.534.269,62	-4.529.720	-4.549.970
11	62,63,640- 643,647-649,65	Personalaufwendungen	2.531.900,59		
13	60,61,67-69	Aufwendungen für Sach- und Dienstleistungen	402.180,84	182.240	277.270
14	66	Abschreibungen	83.130,87	5.000	5.000
19		Summe der ordentlichen Aufwendungen (Pos. 11 - 18)	3.017.212,30	187.240	282.270
20		Verwaltungsergebnis (Pos. 10 ./ Pos. 19)	-1.517.057,32	-4.342.480	-4.267.700
24		Ordentliches Ergebnis (Pos. 20 + Pos. 23)	-1.517.057,32	-4.342.480	-4.267.700
25	59	Außerordentliche Erträge	-208,78		
26	79	Außerordentliche Aufwendungen	12.354,01		
27		Außerordentliches Ergebnis (Pos. 25 ./ Pos. 26)	12.145,23		
28		Jahresergebnis (Pos. 24 + Pos. 27)	-1.504.912,09	-4.342.480	-4.267.700

Haushaltsplan Stadt Kassel

Teilergebnishaushalt TeilHH 32002 Verkehrsüberwachung				
Magistrat der Stadt Kassel				
Nr.	Beschreibung	Ergebnis 2010 in €	Ansatz 2011 in €	Ansatz 2012 in €
	Erträge			
51010000	Öffentlich rechtliche Verwaltungsgebühren	-50.482,65	-21.600	-21.600
51500000	Erträge aus Bußgeldern und Verwarnungen	-3.080.493,93	-3.084.550	-3.102.500
53090200	Sonstige Verkaufserlöse	-3.017,51	-5.000	-7.300
53098000	Sonstige Nebenerlöse	-116,16	-150	-150
53800000	Erträge aus der Herabsetzung/Auflösung von Rückstellungen, außer Instandhaltung	-5.900,00		
53990010	Sonst. betriebliche Erträge (int. Leistung), Verwaltungskostenanteile	-1.284.521,80	-1.356.470	-1.356.470
54810000	Kostenerstattungen vom Land	-13.324,08	-15.950	-15.950
54810010	Erstattungen von Personalaufwendungen vom Land (eig)	-31,71		
54840040	Sonstige Kostenersätze und Erstattungen vom sonstigen öffentlichen Bereich	-2.737,66	-6.000	-6.000
54860041	Sonstige Kostenersätze, Erstattungen gesamt, Kommunen	-92.227,26	-40.000	-40.000
54880010	Erst. von Personalaufw. von übrigen Bereichen	-1.416,86		
59200010	Erträge aus Zuschreibungen	-208,78		
	SUMME ERTRÄGE	-4.534.478,40	-4.529.720	-4.549.970
	AUFWAND			
60100010	Aufwand für Büromaterial, Drucksachen der Verwaltung	5.433,04	3.000	3.000
60690000	Sonstige Aufwendungen für Reparatur und Instandhaltung	9.722,47		
60700000	Aufwendungen für Berufskleidung, Arbeitsschutzmittel	40.956,24	54.100	54.100
60890000	Übriger sonstiger Materialaufwand	3.085,64	3.000	3.000
61690000	Sonstige Fremdinstandhaltung	2.029,49		
61692000	Unterhaltung/Instandhaltung Kleingeräte	16.769,67	14.900	14.900
61701000	Sonstige Aufwendungen für bezogene Leistungen gesamt	581,64		600
61790000	Andere sonstige Aufwendungen für bezogene Leistungen	84.160,42	30.000	30.000
61792100	Beköstigung	175,87		180
61792600	Kfz-Kosten, Haltung von Fahrzeugen	44.220,21	37.500	40.000
62001000	Löhne für geleistete Arbeitszeit einschl. Zulagen	7.552,50		
62002000	Gehälter einschließlich Zulagen	1.902.400,74		
63010000	Dienst-, Amtsbezüge einschl. tarifliche Zulagen	108.462,89		
64010000	Arbeitgeberanteil zur Sozialversicherung Entgeltbereich	1.457,38		
64020000	Arbeitgeberanteil zur Sozialversicherung Gehaltsbereich	383.173,19		
64710000	Zusatzversorgung Lohnbereich	444,32		
64720000	Zusatzversorgung Gehaltsbereich	128.409,57		
66110000	Abschreibungen auf Konzessionen u.a. Schutzrechte	5.617,18		
66401000	Abschreibungen auf andere Anlagen	52.744,86		
66500000	Abschreibungen auf geringwertige Wirtschaftsgüter GWG	706,93	5.000	5.000
66720000	Einzelwertberichtigung	24.061,90		
67001000	Mieten für Gebäude			95.000
67001100	Mieten für bewegliche Vermögensgegenstände	6.167,77	5.000	8.000
67100000	Leasing	5.732,88	10.000	5.800
67102000	Mobilienleasing	16.657,32	19.200	16.700
67710000	Aufwendungen für Sachverständige, Rechtsanwälte, Gerichtskosten		500	250
68100000	Aufw. für Zeitungen und Fachliteratur der Verwaltung und ähnl. Einr.	596,46	550	550
68200000	Porto und Versandkosten	155.494,77		
68320000	Telefonkosten	3.570,28	1.500	3.600
68321000	Telefonkosten ausschließlich -11-	783,40	790	790
68500000	Reisekosten	775,84	2.200	800
69090010	Versicherungsbeiträge, Umlagen -30-	5.267,43		
79413000	Verluste aus der Veräußerung von anderen Anlagen BGA	8.184,00		

Haushaltsplan Stadt Kassel

Teilergebnishaushalt TeilHH 32002 Verkehrsüberwachung

Magistrat der Stadt Kassel

Nr.	Beschreibung	Ergebnis 2010 in €	Ansatz 2011 in €	Ansatz 2012 in €
79703000	periodenfremde Aufwendungen Versicherungumlage	4.170,01		
	SUMME AUFWAND	3.029.566,31	187.240	282.270
	SALDO ERTRAG/AUFWAND	-1.504.912,09	-4.342.480	-4.267.700

Erläuterungen

zu Sachkonto 510100000

Einnahmen Verwaltungsgebühren aus Fahrtenbuchauflagen und Abschleppmaßnahmen

zu Sachkonto 515000000

Einnahmen aus Überwachung ruhender/fließender Verkehr

zu Sachkonto 530902000

Verkauf von sichergestellten, illegal abgestellten Kraftfahrzeugen

zu Sachkonto 539900100

Erstattung der Personalkosten Verkehrsüberwachung im Zuge der Parkscheinautomatenüberwachung

zu Sachkonto 548100000

Einnahmeteiligung an Bußgeldverfahren durch Erstattung vom Land Hessen

zu Sachkonto 548600410

Einnahmen Bußgelder/Abschleppkosten

zu Sachkonto 607000000

Kosten für Dienst- und Schutzkleidung der Ordnungspolizeibeamten

zu Sachkonto 617900000

Kosten für den Transport und Entsorgung von widerrechtlich abgestellten Fahrzeugen

zu Sachkonto 671000000

Kfz-Leasingkosten für 1 Dienstfahrzeug

zu Sachkonto 671020000

Leasingkosten für MDE-Geräte (Erfassung Parkverstöße, Verwarnungen)

Haushaltsplan Stadt Kassel

Teilergebnishaushalt TeilHH 32003 Kraftfahrzeugzulassungsstellen					
Magistrat der Stadt Kassel					
Position	Konto	Bezeichnung	Ergebnis 2010 in €	Ansatz 2011 in €	Ansatz 2012 in €
01	50	Privatrechtliche Leistungsentgelte	-13.301,27	-10.200	-13.500
02	51	Öffentlich-rechtliche Leistungsentgelte	-3.538.064,00	-3.877.300	-3.877.300
03	548-549	Kostenersatzleistungen und -erstattungen	-29.963,80	-19.800	-19.800
08	546	Ertr.a.Aufl.v.Sonderp.a.Inv.zuw.-zusch.u.-Beitr.	-1.469,60		
09	53	Sonstige ordentliche Erträge	-3.259,30	-4.200	-4.200
10		Summe der ordentlichen Erträge (Pos. 1 - 9)	-3.586.057,97	-3.911.500	-3.914.800
11	62,63,640- 643,647-649,65	Personalaufwendungen	1.101.205,89		
13	60,61,67-69	Aufwendungen für Sach- und Dienstleistungen	1.235.637,42	1.379.360	1.349.170
14	66	Abschreibungen	106.686,62	6.000	6.000
15	71	Aufw.f. Zuweisungen und Zuschüsse s.bes.Finanzaufw	1.249.488,14	1.330.100	1.344.100
19		Summe der ordentlichen Aufwendungen (Pos. 11 - 18)	3.693.018,07	2.715.460	2.699.270
20		Verwaltungsergebnis (Pos. 10 ./. Pos. 19)	106.960,10	-1.196.040	-1.215.530
21	56,57	Finanzerträge	12,00		
23		Finanzergebnis (Pos. 21 - Pos. 22)	12,00		
24		Ordentliches Ergebnis (Pos. 20 + Pos. 23)	106.972,10	-1.196.040	-1.215.530
25	59	Außerordentliche Erträge	-37.876,62		
26	79	Außerordentliche Aufwendungen	677,00		
27		Außerordentliches Ergebnis (Pos. 25 ./. Pos. 26)	-37.199,62		
28		Jahresergebnis (Pos. 24 + Pos. 27)	69.772,48	-1.196.040	-1.215.530

Haushaltsplan Stadt Kassel

Teilergebnishaushalt TeilHH 32003 Kraftfahrzeugzulassungsstellen				
Magistrat der Stadt Kassel				
Nr.	Beschreibung	Ergebnis 2010 in €	Ansatz 2011 in €	Ansatz 2012 in €
	Erträge			
50010000	Umsatzerlöse, steuerpflichtig	-13.301,27	-10.200	-13.500
51001210	Verwaltungsgebühren (Kraftfahrtbundesamt)	-89.053,30	-110.000	-110.000
51010000	Öffentlich rechtliche Verwaltungsgebühren	-3.447.470,86	-3.766.300	-3.766.300
51100000	Öffentlich rechtliche Benutzungsgebühren	-1.539,84		
51500000	Erträge aus Bußgeldern und Verwarnungen		-1.000	-1.000
53090200	Sonstige Verkaufserlöse	-2.266,20	-3.900	-3.900
53098000	Sonstige Nebenerlöse	-135,10	-300	-300
53800000	Erträge aus der Herabsetzung/Auflösung von Rückstellungen, außer Instandhaltung	-858,00		
54601000	Erträge Auflösung Sonderposten Invest. vom öffentl. Bereich	-1.469,60		
54800010	Erstattungen von Personalaufwendungen vom Bund (eig)	-10.393,81		
54800100	Erstattungen vom Bund	-386,40	-800	-800
54810000	Kostenerstattungen vom Land	-18.593,76	-19.000	-19.000
54880010	Erst. von Personalaufw. von übrigen Bereichen	-589,83		
57622000	Mahngebühren öffentlich-recht. 1	12,00		
59200010	Erträge aus Zuschreibungen	-13.074,09		
59909000	Sonstige außerordentliche Erträge	-24.802,53		
	SUMME ERTRÄGE	-3.623.922,59	-3.911.500	-3.914.800
	AUFWAND			
60100010	Aufwand für Büromaterial, Drucksachen der Verwaltung	124.839,98	191.000	153.000
60501000	Energie gesamt	15.719,54	16.650	16.200
60690000	Sonstige Aufwendungen für Reparatur und Instandhaltung		150	150
60700000	Aufwendungen für Berufskleidung, Arbeitsschuttmittel	23,30	400	400
60890000	Übriger sonstiger Materialaufwand	119.193,79	120.500	101.500
61612000	Unterhaltung der Grünanlagen	198,71	1.180	1.180
61613000	Unterhaltung der sonstigen Außenanlagen		1.000	1.000
61692000	Unterhaltung/Instandhaltung Kleingeräte	31.756,42	32.100	32.100
61701000	Sonstige Aufwendungen für bezogene Leistungen gesamt	1.368,80	1.500	1.500
61710000	Aufwendungen für Fremdensorgung	79,80		
61730500	Fremdreinigung ausschl. -65-	21.693,50	21.780	22.330
61731100	Winterdienst ausschl. -65-	1.961,16		2.060
61792000	Bewachungskosten	2.122,01	2.100	2.100
61792010	Bewachungskosten ausschl. -65-	3.762,80	2.670	4.330
61792100	Beköstigung	72,40		
62002000	Gehälter einschließlich Zulagen	754.903,57		
63010000	Dienst-, Amtsbezüge einschl. tarifliche Zulagen	146.008,26		
64020000	Arbeitgeberanteil zur Sozialversicherung Gehaltsbereich	150.118,96		
64720000	Zusatzversorgung Gehaltsbereich	48.975,10		
65900000	Übrige sonstige Personalaufwendungen	1.200,00		
66110000	Abschreibungen auf Konzessionen u.a. Schutzrechte	6.742,00		
66401000	Abschreibungen auf andere Anlagen	16.876,09		
66500000	Abschreibungen auf geringwertige Wirtschaftsgüter GWG	17.430,55	6.000	6.000
66720000	Einzelwertberichtigung	65.637,98		
67001000	Mieten für Gebäude			30.200
67001010	Mieten für Gebäude, vorabdotiert	35.970,76	42.300	
67001100	Mieten für bewegliche Vermögensgegenstände			41.500
67001110	Mieten für bewegliche Vermögensgegenstände vorabdotiert	39.910,18	42.500	
67300000	Gebühren	69,12	70	70

Haushaltsplan Stadt Kassel

Teilergebnishaushalt TeilHH 32003 Kraftfahrzeugzulassungsstellen

Magistrat der Stadt Kassel

Nr.	Beschreibung	Ergebnis 2010 in €	Ansatz 2011 in €	Ansatz 2012 in €
67301020	Grundbesitzabgaben ausschl. -65-	8.074,49	7.380	8.320
67710000	Aufwendungen für Sachverständige, Rechtsanwälte, Gerichtskosten	121,16	1.000	500
68100000	Aufw. für Zeitungen und Fachliteratur der Verwaltung und ähnl. Einr.	878,61	690	950
68200000	Porto und Versandkosten	6,90		
68310000	Datenübertragungskosten	13.225,02	20.920	20.920
68320000	Telefonkosten	8.060,03	9.110	8.500
68321000	Telefonkosten ausschließlich -11-	743,72	750	750
68500000	Reisekosten	1.363,84	1.010	1.010
69090010	Versicherungsbeiträge, Umlagen -30-	1.347,93		
69200000	Aufwand für Schadensersatzleistungen	605,99	600	600
69930100	Sonstige betriebliche Aufwendungen (interne Leistungen)	555.610,89	595.000	649.000
69930150	Interne Leistungen, Verwaltungskostenanteile	246.856,57	267.000	249.000
71701000	Sonstige Erstattungen an den Bund	89.237,90	85.000	90.000
71721000	Erstattungen an den Landkreis Kassel	902.790,90	1.000.000	1.007.000
71780000	Sonstige Erstattungen an übrigen Bereich	257.459,34	245.100	247.100
79413000	Verluste aus der Veräußerung von anderen Anlagen BGA	677,00		
	SUMME AUFWAND	3.693.695,07	2.715.460	2.699.270
	SALDO ERTRAG/AUFWAND	69.772,48	-1.196.040	-1.215.530

Erläuterungen

zu Sachkonto 500100000

Einnahmen aus dem Verkauf von KFZ-Kennzeichen

zu Sachkonto 510100000

Verwaltungsgebühren nach der Gebührenordnung für Maßnahmen im Straßenverkehr davon

Kassel	2.461.300 €
Hofgeismar	430.000 €
Wolfhagen	375.000 €
Baunatal	500.000 €

zu Sachkonto 548100000

Erstattungen vom Land Hessen für die Überprüfung von KFZ-Steuer-Rückständen davon

Kassel	12.100 €
Hofgeismar	2.200 €
Wolfhagen	2.000 €
Baunatal	2.700 €

zu Sachkonto 601000100

Kosten für Büromaterial und zulassungsrelevantem Vordruckwesen (Zulassungsbescheinigungen Teil I und Teil II, Zulassungsanträge, Abmeldebescheinigungen etc.) davon

Kassel	90.000 €
Hofgeismar	14.000 €
Wolfhagen	14.000 €
Baunatal	35.000 €

zu Sachkonto 608900000

Beschaffungskosten für Stempel- und Klebeplaketten sowie Dokumentensiegel davon

Kassel	57.000 €
Hofgeismar	12.000 €
Wolfhagen	15.500 €
Baunatal	17.000 €

Haushaltsplan Stadt Kassel

Teilergebnishaushalt TeilHH 32003 Kraftfahrzeugzulassungsstellen

Magistrat der Stadt Kassel

zu Sachkonto 61692000

Wartungskosten Aufrufanlage, Schließanlage, Kassenautomaten etc.

Kassel	25.000 €
Hofgeismar	2.100 €
Wolfhagen	2.500 €
Baunatal	2.500 €

zu Sachkonto 670010000

Mietkosten für die Zulassungsstellen in Baunatal, Hofgeismar und Wolfhagen davon

Baunatal	16.000 €
Hofgeismar	7.700 €
Wolfhagen	6.500 €

zu Sachkonto 670011000

Leasingkosten für diverse EDV-Hardware (PC, Drucker, Scanner etc.) davon

Kassel	22.500 €
Hofgeismar	6.000 €
Wolfhagen	6.000 €
Baunatal	7.000 €

zu Sachkonto 683100000

Bandbreitenerweiterung für Server zum Rathaus u. den Aussenstellen Hofgeismar u. Wolfhagen davon

Kassel	5.600 €
Hofgeismar	7.660 €
Wolfhagen	7.660 €

zu Sachkonto 683200000

ISDN-Anschluß für EC-Cash-Terminal, Telefonkosten Alarmanlage und digitale Standardfestverbindung zur Anbindung der Zulassungsstelle

Baunatal an das EDV-Netz der Stadt Kassel davon

Kassel	2.000 €
Baunatal	6.500 €

zu Sachkonto 699301000

Auszahlung der Überschussbeteiligung für die Stadt Kassel i.H.v. 56,7 % sowie Kosten der kalkulatorischen Miete für das Gebäude Ölmühlenweg 4 davon

Kassel	541.000 €
Hofgeismar	33.000 €
Wolfhagen	25.000 €
Baunatal	50.000 €

zu Sachkonto 699301500

Erstattung der Gemein- und Overheadkosten gem. der öffentl. rechtl. Vereinbarung an die Stadt Kassel davon

Kassel	143.000 €
Hofgeismar	37.000 €
Wolfhagen	27.000 €
Baunatal	42.000 €

zu Sachkonto 717010000

Auszahlung KBA-Gebühren an das Kraftfahrtbundesamt davon

Kassel	55.000 €
Hofgeismar	11.000 €
Wolfhagen	10.000 €
Baunatal	14.000 €

zu Sachkonto 717210000

Erstattung der Personalkosten für die Mitarbeiter der bisherigen Zulassungsstelle des Landkreises Kassel, sowie Auszahlung der Überschussbeteiligung i.H.v. 43,3 % an den Landkreis Kassel

Haushaltsplan Stadt Kassel

Teilergebnishaushalt TeilHH 32003 Kraftfahrzeugzulassungsstellen

Magistrat der Stadt Kassel

Personalkosten:

Kassel 240.000 €

Hofgeismar 120.000 €

Wolfhagen 180.000 €

Überschussbeteiligung:

Kassel 400.000 €

Hofgeismar 25.000 €

Wolfhagen 15.000 €

Baunatal 27.000 €

zu Sachkonto 717800000

Benutzerentgelte für das Kfz-Programm an die ekom 21 sowie Personalkostenerstattung für die Mitarbeiter der baunataler integrationsbetriebe in der Zulassungsstelle Baunatal

Benutzerentgelte

Kassel 117.240 €

Hofgeismar 29.280 €

Wolfhagen 25.580 €

Baunatal 34.000 €

Personalkosten

Baunatal 41.000 €

Haushaltsplan Stadt Kassel

Teilergebnishaushalt Amt 360 Veterinärdienst und Lebensmittelüberwachung

Magistrat der Stadt Kassel

Position	Konto	Bezeichnung	Ergebnis 2010 in €	Ansatz 2011 in €	Ansatz 2012 in €
01	50	Privatrechtliche Leistungsentgelte	-39.555,41	-39.100	
02	51	Öffentlich-rechtliche Leistungsentgelte	-161.038,32	-130.400	-155.000
03	548-549	Kostenersatzleistungen und -erstattungen	-704.785,48	-688.960	-691.160
09	53	Sonstige ordentliche Erträge	-22,00		-39.100
10		Summe der ordentlichen Erträge (Pos. 1 - 9)	-905.401,21	-858.460	-885.260
11	62,63,640- 643,647-649,65	Personalaufwendungen	720.854,22	673.870	761.490
13	60,61,67-69	Aufwendungen für Sach- und Dienstleistungen	115.054,15	124.360	129.150
14	66	Abschreibungen	4.275,89	8.460	7.370
15	71	Aufw.f. Zuweisungen und Zuschüsse s.bes.Finanzaufw			4.000
19		Summe der ordentlichen Aufwendungen (Pos. 11 - 18)	840.184,26	806.690	902.010
20		Verwaltungsergebnis (Pos. 10 ./. Pos. 19)	-65.216,95	-51.770	16.750
24		Ordentliches Ergebnis (Pos. 20 + Pos. 23)	-65.216,95	-51.770	16.750
26	79	Außerordentliche Aufwendungen	4.334,07		
27		Außerordentliches Ergebnis (Pos. 25 ./. Pos. 26)	4.334,07		
28		Jahresergebnis (Pos. 24 + Pos. 27)	-60.882,88	-51.770	16.750

Haushaltsplan Stadt Kassel

Teilergebnishaushalt Amt 360 Veterinärdienst und Lebensmittelüberwachung				
Magistrat der Stadt Kassel				
Nr.	Beschreibung	Ergebnis 2010 in €	Ansatz 2011 in €	Ansatz 2012 in €
	Erträge			
50030110	Mietertrag nicht steuerbar ausschl. -65-	-39.099,96	-39.100	
50030210	Mietnebenertrag, nicht steuerbar, ausschließlich -65-	-455,45		
51010000	Öffentlich rechtliche Verwaltungsgebühren	-135.110,37	-113.400	-135.000
51500000	Erträge aus Bußgeldern und Verwarnungen	-25.927,95	-17.000	-20.000
53002110	Mieten -nicht steuerbar- (Nebenerlöse) auss. -65-			-39.100
53098000	Sonstige Nebenerlöse	-22,00		
54800010	Erstattungen von Personalaufwendungen vom Bund (eig)	-13.626,48		
54810000	Kostenerstattungen vom Land	-691.159,00	-688.960	-691.160
	SUMME ERTRÄGE	-905.401,21	-858.460	-885.260
	AUFWAND			
60100010	Aufwand für Büromaterial, Drucksachen der Verwaltung	3.902,39	2.500	4.000
60301000	Betriebsstoffe, Verbrauchswerkzeuge gesamt	9.568,75	9.550	10.000
60501000	Energie gesamt	3.124,86	2.760	3.200
60700000	Aufwendungen für Berufskleidung, Arbeitsschutzmittel	5.806,33	6.080	6.200
61301000	Aufwandsentschädigung und sonstige Fremdleistungen gesamt	8.912,38		
61692000	Unterhaltung/Instandhaltung Kleingeräte	1.119,89	750	750
61730500	Fremdreinigung ausschl. -65-	2.615,91	2.450	2.510
61790000	Andere sonstige Aufwendungen für bezogene Leistungen	3.704,27	9.000	8.700
61792600	Kfz-Kosten, Haltung von Fahrzeugen	6.760,23	8.000	9.000
62002000	Gehälter einschließlich Zulagen	447.496,17	414.240	502.060
63010000	Dienst-, Amtsbezüge einschl. tarifliche Zulagen	107.693,86	141.320	111.970
64020000	Arbeitgeberanteil zur Sozialversicherung Gehaltsbereich	96.657,98	91.910	107.540
64720000	Zusatzversorgung Gehaltsbereich	35.409,21	26.000	39.520
64820000	RS Altersteilzeit Personalaufwand Beschäftigte	33.597,00		
65900000	Übrige sonstige Personalaufwendungen		400	400
66401000	Abschreibungen auf andere Anlagen	3.668,00	5.160	4.070
66500000	Abschreibungen auf geringwertige Wirtschaftsgüter GWG	607,89	3.300	3.300
67001050	Mieten für Gebäude ausschl. -65-	26.125,74	26.750	27.710
67001100	Mieten für bewegliche Vermögensgegenstände	11.957,81	9.500	12.000
67001200	Mietnebenkosten ausschl. -65-	12.053,76	13.260	13.020
67102000	Mobilienleasing	6.826,13	8.500	7.000
67301110	Sonstige Gebühren für Grundstücke und Gebäude ausschließlich -65-	36,99	40	40
67711000	Aufwendungen für Sachverständige	17,55	3.500	3.500
68100000	Aufw. für Zeitungen und Fachliteratur der Verwaltung und ähnl. Einr.	5.411,04	3.500	3.500
68200000	Porto und Versandkosten	4.391,06	6.000	4.500
68320000	Telefonkosten	1.389,96	2.500	4.200
68321000	Telefonkosten ausschließlich -11-	416,48	420	420
68500000	Reisekosten	214,90	2.000	1.600
68800000	Aufwendungen für Fort- und Weiterbildung	238,00	2.500	2.500
69090010	Versicherungsbeiträge, Umlagen -30-	50,00	4.200	4.200
69930010	Andere sonstige betriebliche Aufwendungen	409,72	600	600
71710000	Sonstige Erstattungen an das Land			4.000
79413000	Verluste aus der Veräußerung von anderen Anlagen BGA	720,00		
79703000	periodenfremde Aufwendungen Versicherungsumlage	3.614,07		
	SUMME AUFWAND	844.518,33	806.690	902.010

Haushaltsplan Stadt Kassel

Teilergebnishaushalt Amt 360 Veterinärdienst und Lebensmittelüberwachung

Magistrat der Stadt Kassel

Nr.	Beschreibung	Ergebnis 2010 in €	Ansatz 2011 in €	Ansatz 2012 in €
	SALDO ERTRAG/AUFWAND	-60.882,88	-51.770	16.750

Haushaltsplan Stadt Kassel

Teilfinanzhaushalt -Investitionstätigkeit- Amt 360 Veterinärdienst und Lebensmittelüberwachun							
Magistrat der Stadt Kassel							
Position	Bezeichnung	Ergebnis 2010 in €	Ansatz 2011 in €	Ansatz 2012 in €	VE 2012 in €	Ges-Ausz.- bedarf in €	bisher be- reitgest. in €
01	Einz. aus Investitionszuweis. und -zuschüssen sowie aus Investitionsbeiträgen					12.840	12.840
05	Summe investive Einzahlungen					12.840	12.840
06	- Auszahlungen für Investitionen in das Sachanlagevermögen und immat. Anlagever.		-5.100	-19.950		-70.640	-44.090
10	Summe investive Auszahlungen		-5.100	-19.950		-70.640	-44.090
11	Saldo aus Investitionstätigkeit (Einz. ./. Ausz.)		-5.100	-19.950		-57.800	-31.250

Haushaltsplan Stadt Kassel

Teilergebnishaushalt TeilHH 36001 Veterinärdienst und Lebensmittelüberwachung					
Magistrat der Stadt Kassel					
Position	Konto	Bezeichnung	Ergebnis 2010 in €	Ansatz 2011 in €	Ansatz 2012 in €
02	51	Öffentlich-rechtliche Leistungsentgelte	-161.038,32	-130.400	-155.000
09	53	Sonstige ordentliche Erträge	-22,00		
10		Summe der ordentlichen Erträge (Pos. 1 - 9)	-161.060,32	-130.400	-155.000
11	62,63,640- 643,647-649,65	Personalaufwendungen	507.074,60		
13	60,61,67-69	Aufwendungen für Sach- und Dienstleistungen	59.874,04	68.600	73.670
14	66	Abschreibungen	3.594,73		
15	71	Aufw.f. Zuweisungen und Zuschüsse s.bes.Finanzaufw			4.000
19		Summe der ordentlichen Aufwendungen (Pos. 11 - 18)	570.543,37	68.600	77.670
20		Verwaltungsergebnis (Pos. 10 ./ Pos. 19)	409.483,05	-61.800	-77.330
24		Ordentliches Ergebnis (Pos. 20 + Pos. 23)	409.483,05	-61.800	-77.330
26	79	Außerordentliche Aufwendungen	360,00		
27		Außerordentliches Ergebnis (Pos. 25 ./ Pos. 26)	360,00		
28		Jahresergebnis (Pos. 24 + Pos. 27)	409.843,05	-61.800	-77.330

Haushaltsplan Stadt Kassel

Teilergebnishaushalt TeilHH 36001 Veterinärdienst und Lebensmittelüberwachung				
Magistrat der Stadt Kassel				
Nr.	Beschreibung	Ergebnis 2010 in €	Ansatz 2011 in €	Ansatz 2012 in €
	Erträge			
51010000	Öffentlich rechtliche Verwaltungsgebühren	-135.110,37	-113.400	-135.000
51500000	Erträge aus Bußgeldern und Verwarnungen	-25.927,95	-17.000	-20.000
53098000	Sonstige Nebenerlöse	-22,00		
	SUMME ERTRÄGE	-161.060,32	-130.400	-155.000
	AUFWAND			
60100010	Aufwand für Büromaterial, Drucksachen der Verwaltung	317,81	2.500	4.000
60301000	Betriebsstoffe, Verbrauchswerkzeuge gesamt	9.568,75	9.550	10.000
60700000	Aufwendungen für Berufskleidung, Arbeitsschutzmittel	5.806,33	6.080	6.200
61301000	Aufwandsentschädigung und sonstige Fremdleistungen gesamt	8.912,38		
61692000	Unterhaltung/Instandhaltung Kleingeräte	1.119,89	750	750
61790000	Andere sonstige Aufwendungen für bezogene Leistungen	3.704,27	9.000	8.700
61792600	Kfz-Kosten, Haltung von Fahrzeugen	6.414,63	8.000	9.000
62002000	Gehälter einschließlich Zulagen	365.940,05		
63010000	Dienst-, Amtsbezüge einschl. tarifliche Zulagen	33.791,36		
64020000	Arbeitgeberanteil zur Sozialversicherung Gehaltsbereich	77.962,34		
64720000	Zusatzversorgung Gehaltsbereich	29.380,85		
66401000	Abschreibungen auf andere Anlagen	3.263,00		
66500000	Abschreibungen auf geringwertige Wirtschaftsgüter GWG	331,73		
67001100	Mieten für bewegliche Vermögensgegenstände	11.957,81	9.500	12.000
67102000	Mobilienleasing	6.826,13	8.500	7.000
67711000	Aufwendungen für Sachverständige	17,55	3.500	3.500
68100000	Aufw. für Zeitungen und Fachliteratur der Verwaltung und ähnl. Einr.	3.196,54	3.500	3.500
68200000	Porto und Versandkosten	18,60		
68320000	Telefonkosten	1.182,60	2.200	3.900
68321000	Telefonkosten ausschließlich -11-	416,48	420	420
68500000	Reisekosten	6,00	2.000	1.600
68800000	Aufwendungen für Fort- und Weiterbildung		2.500	2.500
69930010	Andere sonstige betriebliche Aufwendungen	408,27	600	600
71710000	Sonstige Erstattungen an das Land			4.000
79413000	Verluste aus der Veräußerung von anderen Anlagen BGA	360,00		
	SUMME AUFWAND	570.903,37	68.600	77.670
	SALDO ERTRAG/AUFWAND	409.843,05	-61.800	-77.330

Haushaltsplan Stadt Kassel

Teilergebnishaushalt Amt 370 Feuerwehr					
Magistrat der Stadt Kassel					
Position	Konto	Bezeichnung	Ergebnis 2010 in €	Ansatz 2011 in €	Ansatz 2012 in €
01	50	Privatrechtliche Leistungsentgelte		-38.000	
02	51	Öffentlich-rechtliche Leistungsentgelte	-4.586.518,66	-5.657.000	-3.982.000
03	548-549	Kostenersatzleistungen und -erstattungen	-797.936,94	-772.450	-550.550
07	540-543	Ertr.a.Zuweisgn.u.Zusch.f.lfd.Zwecke u.allg.Uml.	-94.323,74		
08	546	Ertr.a.Aufv.v.Sonderp.a.Inv.zuw.-zusch.u.-Beitr.	-10.865,00	-5.770	-7.890
09	53	Sonstige ordentliche Erträge	-874.243,29	-936.460	-1.060.260
10		Summe der ordentlichen Erträge (Pos. 1 - 9)	-6.363.887,63	-7.409.680	-5.600.700
11	62,63,640- 643,647-649,65	Personalaufwendungen	9.513.150,09	9.794.620	9.641.650
13	60,61,67-69	Aufwendungen für Sach- und Dienstleistungen	2.390.408,70	2.616.375	2.796.730
14	66	Abschreibungen	720.833,86	814.700	899.289
15	71	Aufw.f. Zuweisungen und Zuschüsse s.bes.Finanzaufw	1.044.161,45	2.497.695	317.650
19		Summe der ordentlichen Aufwendungen (Pos. 11 - 18)	13.668.554,10	15.723.390	13.655.319
20		Verwaltungsergebnis (Pos. 10 J. P0s. 19)	7.304.666,47	8.313.710	8.054.620
21	56,57	Finanzerträge	-3.239,42		
22	77	Zinsen und ähnliche Aufwendungen	7.279,01		
23		Finanzergebnis (Pos. 21 - Pos. 22)	4.039,59		
24		Ordentliches Ergebnis (Pos. 20 + Pos. 23)	7.308.706,06	8.313.710	8.054.620
25	59	Außerordentliche Erträge	-1.562,00		
26	79	Außerordentliche Aufwendungen	58.396,58		
27		Außerordentliches Ergebnis (Pos. 25 J. Pos. 26)	56.834,58		
28		Jahresergebnis (Pos. 24 + Pos. 27)	7.365.540,64	8.313.710	8.054.620

Haushaltsplan Stadt Kassel

Teilergebnishaushalt Amt 370 Feuerwehr				
Magistrat der Stadt Kassel				
Nr.	Beschreibung	Ergebnis 2010 in €	Ansatz 2011 in €	Ansatz 2012 in €
	Erträge			
50030110	Mietertrag nicht steuerbar ausschl. -65-		-38.000	
51100000	Öffentlich rechtliche Benutzungsgebühren	-2.464.121,95	-2.107.000	-2.532.000
51103000	Gebühren für Rettungswagentransport	-1.031.829,13	-1.150.000	-1.100.000
51103100	Entgelte für Notarzteinsatzfahrten	-324.859,30	-400.000	-350.000
51103200	Entgelte für notärztliche Leistungen	-765.708,28	-2.000.000	
53002100	Mieten (Nebenerlöse), nicht steuerbar	-10.177,31	-10.000	-10.000
53002110	Mieten -nicht steuerbar- (Nebenerlöse) auss. -65-			-38.000
53020010	Nebenerlöse aus Energielieferungen ausschließlich -65-	-1.410,20		
53090200	Sonstige Verkaufserlöse	-16.132,99	-60	-60
53098000	Sonstige Nebenerlöse	-6,56	-100	-100
53310000	Erstattungen aus verauslagten Versicherungsleistungen	-963,49		
53990000	Andere sonstige betriebliche Erträge		-100	-100
53990010	Sonst. betriebliche Erträge (int. Leistung), Verwaltungskostenanteile	-31.577,10	-32.000	-32.000
53990090	Sonst. betriebliche Erträge (int. Leistung), Lieferung und Leistung	-813.975,64	-894.200	-980.000
54300020	Entnahmen aus der Gebührenaussgleichsrücklage	-94.323,74		
54601000	Erträge Auflösung Sonderposten Invest. vom öffentl. Bereich	-10.865,00	-5.770	-7.890
54800010	Erstattungen von Personalaufwendungen vom Bund (eig)	-10.944,06		
54810000	Kostenerstattungen vom Land		-10.000	-10.000
54810050	Sonstige Kostenersätze und Erstattungen vom Land			-90.000
54820000	Kostenerstattungen von Gemeinden/GV	-118.181,14	-114.000	-4.000
54820070	Erstattungen vom Landkreis Kassel	-1.700,00		-111.700
54840000	Kostenerstattungen vom sonst öffentl. Bereich		-10.000	-10.000
54860041	Sonstige Kostenersätze, Erstattungen gesamt, Kommunen	-638.972,63	-638.450	-1.450
54870000	Kostenerstattungen von privaten Unternehmen			-323.400
54880000	Kostenerstattungen von übrigen Bereichen	-93,00		
54880010	Erst. von Personalaufw. von übrigen Bereichen	-28.046,11		
57580000	Ertr. aus Kredit, Darlehensvergabe an sonst. inländ. Ber.	-3.239,42		
59120100	Erträge aus Vermögensveräußerung andere Anlagen, BGA	-1.562,00		
	SUMME ERTRÄGE	-6.368.689,05	-7.409.680	-5.600.700
	AUFWAND			
60100010	Aufwand für Büromaterial, Drucksachen der Verwaltung	8.594,24	11.350	11.350
60110000	Lehr- und Unterrichtsmittel	4.607,18	6.200	6.200
60302000	Praxis- und Laborbedarf, Arzneimittel	38.597,17	44.000	41.500
60501000	Energie gesamt	263.369,85	241.530	270.960
60700000	Aufwendungen für Berufskleidung, Arbeitsschutzmittel	200.287,20	250.950	247.950
60810000	Reinigungsmaterial	4.724,64	4.000	6.000
60810100	Reinigungsmaterial Eigenreinigung ausschließlich -65-	1.856,99	1.840	1.860
60890000	Übriger sonstiger Materialaufwand	9.905,76	9.150	10.000
61310000	Aufwandseentschädigung ehrenamtlich Tätige, soweit nicht Hkto 678	65.858,49	45.000	65.000
61612000	Unterhaltung der Grünanlagen	2.125,25	2.480	1.500
61660000	Wartungskosten	110.296,77	122.000	122.000
61690000	Sonstige Fremdinstandhaltung	1.109,27	2.000	2.000
61692000	Unterhaltung/Instandhaltung Kleingeräte	104.037,33	102.650	102.650
61701000	Sonstige Aufwendungen für bezogene Leistungen gesamt	12.400,48	12.700	12.700
61730500	Fremdreinigung ausschl. -65-	43.491,29	41.470	46.570
61731100	Winterdienst ausschl. -65-	1.557,60		1.640
61790000	Andere sonstige Aufwendungen für bezogene Leistungen	21.167,66	32.650	34.650

Haushaltsplan Stadt Kassel

Teilergebnishaushalt Amt 370 Feuerwehr				
Magistrat der Stadt Kassel				
Nr.	Beschreibung	Ergebnis 2010 in €	Ansatz 2011 in €	Ansatz 2012 in €
61792010	Bewachungskosten ausschl. -65-	667,64	600	770
61792600	Kfz-Kosten, Haltung von Fahrzeugen	237.360,90	245.000	243.000
62001000	Löhne für geleistete Arbeitszeit einschl. Zulagen	66.193,07	67.440	70.700
62002000	Gehälter einschließlich Zulagen	234.490,46	249.690	250.260
63010000	Dienst-, Amtsbezüge einschl. tarifliche Zulagen	8.883.836,94	9.394.880	9.236.600
64010000	Arbeitgeberanteil zur Sozialversicherung Entgeltbereich	13.347,10	13.490	14.190
64020000	Arbeitgeberanteil zur Sozialversicherung Gehaltsbereich	43.216,57	45.560	45.840
64710000	Zusatzversorgung Lohnbereich	4.322,51	4.390	4.620
64720000	Zusatzversorgung Gehaltsbereich	15.941,47	16.870	17.140
64810000	RS Altersteilzeit Personalaufwand Beamte	245.317,00		
65900000	Übrige sonstige Personalaufwendungen	6.484,97	2.300	2.300
66110000	Abschreibungen auf Konzessionen u.a. Schutzrechte	1.202,00	1.540	1.333
66200000	Abschr. Gebäude u. Gebäudeeinrichtungen, Sachanlagen, Infrastrukturverm.		150.910	150.910
66300000	Abschreibungen auf technische Anlagen und Maschinen	396.025,65	479.000	465.633
66401000	Abschreibungen auf andere Anlagen	271.949,64	150.000	248.163
66500000	Abschreibungen auf geringwertige Wirtschaftsgüter GWG	16.180,17	33.250	33.250
66720000	Einzelwertberichtigung	35.476,40		
67001000	Mieten für Gebäude	16.702,19	18.420	18.420
67001010	Mieten für Gebäude, vorabdotiert	4.800,00	5.000	
67001050	Mieten für Gebäude ausschl. -65-	36.556,80	40.220	39.490
67010000	Mieten, Pachten, Erbbauzinsen	1.200,00		
67102000	Mobilienleasing		18.000	18.000
67300000	Gebühren	6.857,48	1.000	7.000
67301020	Grundbesitzabgaben ausschl. -65-	43.310,02	34.740	35.610
67301100	Sonstige Gebühren für Grundstücke und Gebäude		1.000	1.000
67301110	Sonstige Gebühren für Grundstücke und Gebäude ausschließlich -65-	282,35		310
68100000	Aufw. für Zeitungen und Fachliteratur der Verwaltung und ähnl. Einr.	5.233,58	4.250	5.750
68200000	Porto und Versandkosten	6.803,78	7.000	7.000
68310000	Datenübertragungskosten	12.852,00	13.000	39.500
68320000	Telefonkosten	87.683,38	99.130	99.130
68500000	Reisekosten	4.888,36	6.000	4.800
68601000	Aufwendungen für Verfügungsmittel	45,00		
68601010	Aufwendungen für Öffentlichkeitsarbeit	4.582,55	4.500	4.500
68800000	Aufwendungen für Fort- und Weiterbildung	69.758,00	93.000	105.000
69010010	Umlagen an Schadensausgleiche, Kfz-Schaden	6.987,83	7.200	7.200
69090010	Versicherungsbeiträge, Umlagen -30-	95.080,42	146.500	149.500
69100000	Beiträge Wirtschaftsverbände, Berufsvertr. und sonstige Verbände	739,45	550	550
69930000	Übrige sonstige betriebliche Aufwendungen	96,57	1.280	1.280
69930010	Andere sonstige betriebliche Aufwendungen	39,98	50	50
69930100	Sonstige betriebliche Aufwendungen (interne Leistungen)	813.975,64	894.200	980.000
69930140	Interne Leistungen, Winterdienst		1.500	1.500
69930150	Interne Leistungen, Verwaltungskostenanteile	39.917,61	44.265	42.840
71280000	Zuschüsse für laufende Zwecke an übrige Bereiche	829,94	4.000	4.000
71780000	Sonstige Erstattungen an übrigen Bereich	1.043.331,51	2.493.695	313.020
77600010	Zinsen und ähnliche Aufwendungen an andere Kreditgeber	7.279,01		
79701000	Periodenfremde Aufwendungen Energie	6.592,93		
79703000	periodenfremde Aufwendungen Versicherungumlage	51.803,65		
79900020	Zuführungen an die Gebührenaussgleichsrücklage			630
	SUMME AUFWAND	13.734.229,69	15.723.390	13.655.319

Haushaltsplan Stadt Kassel

Teilergebnishaushalt Amt 370 Feuerwehr

Magistrat der Stadt Kassel

Nr.	Beschreibung	Ergebnis 2010 in €	Ansatz 2011 in €	Ansatz 2012 in €
	SALDO ERTRAG/AUFWAND	7.365.540,64	8.313.710	8.054.620

Erläuterungen

zu Sachkonto 712800000

Zuschüsse für Aufwendungen der freiwilligen Feuerwehren

zu Sachkonto 717800000, KST 370 00 062

Personalgestellung für die notärztliche Versorgung, Inanspruchnahme eines dritten Notarztes im Bedarfsfall sowie die Erstattung von Aufwendungen für Leitende Notärzte und organisatorische Leiter. 50.000 €

Haushaltsplan Stadt Kassel

Teilfinanzhaushalt -Investitionstätigkeit- Amt 370 Feuerwehr

Magistrat der Stadt Kassel

Position	Bezeichnung	Ergebnis 2010 in €	Ansatz 2011 in €	Ansatz 2012 in €	VE 2012 in €	Ges-Ausz.- bedarf in €	bisher be- reitgest. in €
02	+ Einz. aus Abgängen von Gegenständen des Sachanlageverm. und des immat.AV	1.563,00					
05	Summe investive Einzahlungen	1.563,00					
06	- Auszahlungen für Investitionen in das Sachanlagevermögen und immat. Anlagever.	-296.822,65	-424.250	-309.250	-1.695.000	-6.203.850	-4.776.850
10	Summe investive Auszahlungen	-296.822,65	-424.250	-309.250	-1.695.000	-6.203.850	-4.776.850
11	Saldo aus Investitionstätigkeit (Einz. ./ Ausz.)	-295.259,65	-424.250	-309.250	-1.695.000	-6.203.850	-4.776.850

Haushaltsplan Stadt Kassel

Teilergebnishaushalt TeilHH 37001 Brand- und Katastrophenschutz

Magistrat der Stadt Kassel

Position	Konto	Bezeichnung	Ergebnis 2010 in €	Ansatz 2011 in €	Ansatz 2012 in €
02	51	Öffentlich-rechtliche Leistungsentgelte	-3.212.237,47	-4.085.000	-2.510.000
03	548-549	Kostenersatzleistungen und -erstattungen	-756.646,77	-762.450	-512.450
09	53	Sonstige ordentliche Erträge	-10.946,61	-10.160	-10.100
10		Summe der ordentlichen Erträge (Pos. 1 - 9)	-3.979.830,85	-4.857.610	-3.032.550
13	60,61,67-69	Aufwendungen für Sach- und Dienstleistungen	65.896,18	75.900	87.930
14	66	Abschreibungen	95.276,79		
15	71	Aufw.f. Zuweisungen und Zuschüsse s.bes.Finanzaufw	607.112,79	2.000.000	
19		Summe der ordentlichen Aufwendungen (Pos. 11 - 18)	768.285,76	2.075.900	87.930
20		Verwaltungsergebnis (Pos. 10 ./. Pos. 19)	-3.211.545,09	-2.781.710	-2.944.620
24		Ordentliches Ergebnis (Pos. 20 + Pos. 23)	-3.211.545,09	-2.781.710	-2.944.620
26	79	Außerordentliche Aufwendungen	528,95		
27		Außerordentliches Ergebnis (Pos. 25 ./. Pos. 26)	528,95		
28		Jahresergebnis (Pos. 24 + Pos. 27)	-3.211.016,14	-2.781.710	-2.944.620

Haushaltsplan Stadt Kassel

Teilergebnishaushalt TeilHH 37001 Brand- und Katastrophenschutz				
Magistrat der Stadt Kassel				
Nr.	Beschreibung	Ergebnis 2010 in €	Ansatz 2011 in €	Ansatz 2012 in €
	Erträge			
51100000	Öffentlich rechtliche Benutzungsgebühren	-2.447.592,85	-2.085.000	-2.510.000
51103200	Entgelte für notärztliche Leistungen	-764.644,62	-2.000.000	
53002100	Mieten (Nebenerlöse), nicht steuerbar	-10.177,31	-10.000	-10.000
53020010	Nebenerlöse aus Energielieferungen ausschließlich -65-	-769,30		
53090200	Sonstige Verkaufserlöse		-60	
53990000	Andere sonstige betriebliche Erträge		-100	-100
54810000	Kostenerstattungen vom Land		-10.000	-10.000
54810050	Sonstige Kostenersätze und Erstattungen vom Land			-90.000
54820000	Kostenerstattungen von Gemeinden/GV	-118.181,14	-114.000	-4.000
54820070	Erstattungen vom Landkreis Kassel			-110.000
54860041	Sonstige Kostenersätze, Erstattungen gesamt, Kommunen	-638.372,63	-638.450	-1.450
54870000	Kostenerstattungen von privaten Unternehmen			-297.000
54880000	Kostenerstattungen von übrigen Bereichen	-93,00		
	SUMME ERTRÄGE	-3.979.830,85	-4.857.610	-3.032.550
	AUFWAND			
60100010	Aufwand für Büromaterial, Drucksachen der Verwaltung	314,28	500	500
60501000	Energie gesamt	19.378,17	16.580	19.960
60700000	Aufwendungen für Berufskleidung, Arbeitsschutzmittel	34,63	450	450
61612000	Unterhaltung der Grünanlagen	436,53	780	1.500
61692000	Unterhaltung/Instandhaltung Kleingeräte		650	650
61790000	Andere sonstige Aufwendungen für bezogene Leistungen	17.259,88	30.650	32.650
66300000	Abschreibungen auf technische Anlagen und Maschinen	27.001,00		
66401000	Abschreibungen auf andere Anlagen	50.146,35		
66500000	Abschreibungen auf geringwertige Wirtschaftsgüter GWG	55,74		
66720000	Einzelwertberichtigung	18.073,70		
67001000	Mieten für Gebäude	16.702,19	18.420	18.420
67010000	Mieten, Pachten, Erbbauzinsen	1.200,00		
67300000	Gebühren	6.857,48	1.000	7.000
68100000	Aufw. für Zeitungen und Fachliteratur der Verwaltung und ähnl. Einr.		250	250
68320000	Telefonkosten		770	770
68500000	Reisekosten	169,40	350	280
68601010	Aufwendungen für Öffentlichkeitsarbeit	3.543,62	4.000	4.000
69930140	Interne Leistungen, Winterdienst		1.500	1.500
71280000	Zuschüsse für laufende Zwecke an übrige Bereiche	409,94		
71780000	Sonstige Erstattungen an übrigen Bereich	606.702,85	2.000.000	
79703000	periodenfremde Aufwendungen Versicherungumlage	528,95		
	SUMME AUFWAND	768.814,71	2.075.900	87.930
	SALDO ERTRAG/AUFWAND	-3.211.016,14	-2.781.710	-2.944.620
Erläuterungen				
zu Sachkonto 511000000, KST 370 00 101				
Gebühren für Pflichteinsätze und Brandsicherheitsdienste 290.000 €				
zu Sachkonto 511000000, KST 370 00 301				
Gebühren für Gefahrenverhütungsschauen und Brandschutzseminare, Beratungen 35.000 €				
zu Sachkonto 511000000, KST 370 00 401				

Haushaltsplan Stadt Kassel

Teilergebnishaushalt TeilHH 37001 Brand- und Katastrophenschutz

Magistrat der Stadt Kassel

Gebühren für Leistungen der zentralen Leitstelle, Anpassung 2.185.000 €

zu Sachkonto 511032000

Ehemals Entgelte für die notärztliche Leistung, jetzt Verwahrkonto.
Wird daher im Ergebnishaushalt nicht mehr beplant.

zu Sachkonto 548100500

Erstattung für Personalkosten für Leitstelle vom Land,
vorher Sachkonto 548 600 410

zu Sachkonto 548200000

Erstattung von Personalkosten für die Leitstelle vom Landkreis Kassel

zu Sachkonto 548600410

Ehemals Gefahrenabwehr (Besetzung Rettungszug) auf der DB-Strecke Hannover-Würzburg,
Abschnitt Hildesheim-Fulda, jetzt Sachkonto 548 700 000

zu Sachkonto 548700000

Für Gefahrenabwehr (Besetzung Rettungszug) auf der DB-Strecke Hannover-Würzburg,
Abschnitt Hildesheim-Fulda, vorher Sachkonto 548 600 410

zu Sachkonto 617900000

Voruntersuchung Notwasserbrunnen soll aus dem Titel Gutachten bei -11- (SK 677100000) getragen werden.

zu Sachkonto 683100000

Datenübertragungskosten für Lichtwellenleitung

Haushaltsplan Stadt Kassel

Teilergebnishaushalt TeilHH 37002 Rettungsdienste					
Magistrat der Stadt Kassel					
Position	Konto	Bezeichnung	Ergebnis 2010 in €	Ansatz 2011 in €	Ansatz 2012 in €
02	51	Öffentlich-rechtliche Leistungsentgelte	-1.374.281,19	-1.572.000	-1.472.000
03	548-549	Kostenersatzleistungen und -erstattungen		-10.000	-10.000
07	540-543	Ertr.a.Zuweisgn.u.Zusch.f.lfd.Zwecke u.allg.Uml.	-94.323,74		
10		Summe der ordentlichen Erträge (Pos. 1 - 9)	-1.468.604,93	-1.582.000	-1.482.000
13	60,61,67-69	Aufwendungen für Sach- und Dienstleistungen	949.933,85	1.055.305	1.131.350
14	66	Abschreibungen	78.286,21	83.000	87.000
15	71	Aufw.f. Zuweisungen und Zuschüsse s.bes.Finanzaufw	436.345,28	443.695	263.650
19		Summe der ordentlichen Aufwendungen (Pos. 11 - 18)	1.464.565,34	1.582.000	1.482.000
20		Verwaltungsergebnis (Pos. 10 ./ P0s. 19)	-4.039,59		
21	56,57	Finanzerträge	-3.239,42		
22	77	Zinsen und ähnliche Aufwendungen	7.279,01		
23		Finanzergebnis (Pos. 21 - Pos. 22)	4.039,59		

Haushaltsplan Stadt Kassel

Teilergebnishaushalt TeilHH 37002 Rettungsdienste				
Magistrat der Stadt Kassel				
Nr.	Beschreibung	Ergebnis 2010 in €	Ansatz 2011 in €	Ansatz 2012 in €
	Erträge			
51100000	Öffentlich rechtliche Benutzungsgebühren	-16.529,10	-22.000	-22.000
51103000	Gebühren für Rettungswagentransport	-1.031.829,13	-1.150.000	-1.100.000
51103100	Entgelte für Notarzteinsatzfahrten	-324.859,30	-400.000	-350.000
51103200	Entgelte für notärztliche Leistungen	-1.063,66		
54300020	Entnahmen aus der Gebührenaussgleichsrücklage	-94.323,74		
54840000	Kostenerstattungen vom sonst öffentl. Bereich		-10.000	-10.000
57580000	Ertr. aus Kredit, Darlehensvergabe an sonst. inländ. Ber.	-3.239,42		
	SUMME ERTRÄGE	-1.471.844,35	-1.582.000	-1.482.000
	AUFWAND			
60100010	Aufwand für Büromaterial, Drucksachen der Verwaltung		850	850
60302000	Praxis- und Laborbedarf, Arzneimittel	32.127,75	35.000	32.500
60700000	Aufwendungen für Berufskleidung, Arbeitsschuttmittel	7.293,67	12.500	12.500
61660000	Wartungskosten	12.221,50	17.000	17.000
61692000	Unterhaltung/Instandhaltung Kleingeräte	5.123,04	7.000	7.000
61792600	Kfz-Kosten, Haltung von Fahrzeugen	25.772,21	30.000	28.000
66300000	Abschreibungen auf technische Anlagen und Maschinen	59.268,55	79.000	83.000
66401000	Abschreibungen auf andere Anlagen	563,00		
66500000	Abschreibungen auf geringwertige Wirtschaftsgüter GWG	1.051,96	4.000	4.000
66720000	Einzelwertberichtigung	17.402,70		
67001010	Mieten für Gebäude, vorabdotiert	4.800,00	5.000	
68100000	Aufw. für Zeitungen und Fachliteratur der Verwaltung und ähnl. Einr.	122,40		
68200000	Porto und Versandkosten	1.080,00		
68310000	Datenübertragungskosten			1.300
68320000	Telefonkosten	430,00	360	360
68500000	Reisekosten	82,20	650	520
69010010	Umlagen an Schadensausgleiche, Kfz-Schaden	6.987,83	7.200	7.200
69930000	Übrige sonstige betriebliche Aufwendungen		1.280	1.280
69930100	Sonstige betriebliche Aufwendungen (interne Leistungen)	813.975,64	894.200	980.000
69930150	Interne Leistungen, Verwaltungskostenanteile	39.917,61	44.265	42.840
71780000	Sonstige Erstattungen an übrigen Bereich	436.345,28	443.695	263.020
77600010	Zinsen und ähnliche Aufwendungen an andere Kreditgeber	7.279,01		
79900020	Zuführungen an die Gebührenaussgleichsrücklage			630
	SUMME AUFWAND	1.471.844,35	1.582.000	1.482.000
Erläuterungen				
zu Sachkonto 511000000				
Entgelte für Krankentransporte				
zu Sachkonto 699301000				
Innere Verrechnungen der Leistungen der Berufsfeuerwehr				

Haushaltsplan Stadt Kassel

Teilergebnishaushalt Amt 520 Sportamt					
Magistrat der Stadt Kassel					
Position	Konto	Bezeichnung	Ergebnis 2010 in €	Ansatz 2011 in €	Ansatz 2012 in €
01	50	Privatrechtliche Leistungsentgelte	-192.399,62	-202.750	-42.200
02	51	Öffentlich-rechtliche Leistungsentgelte	-19.925,00	-20.000	-20.000
03	548-549	Kostenersatzleistungen und -erstattungen	-2.698,89	-2.700	-1.900
07	540-543	Ertr.a.Zuweisgn.u.Zusch.f.lfd.Zwecke u.allg.Uml.	-2.500,00	-35.000	-35.000
09	53	Sonstige ordentliche Erträge	-245.884,37	-93.690	-266.430
10		Summe der ordentlichen Erträge (Pos. 1 - 9)	-463.407,88	-354.140	-365.530
11	62,63,640- 643,647-649,65	Personalaufwendungen	1.689.096,22	1.728.990	1.798.590
13	60,61,67-69	Aufwendungen für Sach- und Dienstleistungen	1.408.102,06	1.670.690	1.518.930
14	66	Abschreibungen	614.411,00	380.710	894.425
15	71	Aufw.f. Zuweisungen und Zuschüsse s.bes.Finanzaufw	351.491,95	384.300	379.300
17	72	Transferaufwendungen	90.794,52	93.500	95.500
18	70,74,76	Sonstige ordentliche Aufwendungen	504,98	505	700
19		Summe der ordentlichen Aufwendungen (Pos. 11 - 18)	4.154.400,73	4.258.695	4.687.445
20		Verwaltungsergebnis (Pos. 10 J. P0s. 19)	3.690.992,85	3.904.555	4.321.915
24		Ordentliches Ergebnis (Pos. 20 + Pos. 23)	3.690.992,85	3.904.555	4.321.915
25	59	Außerordentliche Erträge	-52.026,86	-1.075	
26	79	Außerordentliche Aufwendungen	8.273,30		
27		Außerordentliches Ergebnis (Pos. 25 J. Pos. 26)	-43.753,56	-1.075	
28		Jahresergebnis (Pos. 24 + Pos. 27)	3.647.239,29	3.903.480	4.321.915

Haushaltsplan Stadt Kassel

Teilergebnishaushalt Amt 520 Sportamt				
Magistrat der Stadt Kassel				
Nr.	Beschreibung	Ergebnis 2010 in €	Ansatz 2011 in €	Ansatz 2012 in €
	Erträge			
50030110	Mietertrag nicht steuerbar ausschl. -65-	-18.593,08	-16.980	
50030210	Mietnebenertrag, nicht steuerbar, ausschließlich -65-	-144.955,02	-145.670	
50030700	Pachtnebenkosten Gebäude, nicht steuerbar, auss. -65-		-3.600	
50051050	Benutzungsentgelte Sportstätten, steuerpflichtig	-4.942,05	-13.500	-4.500
50051051	Benutzungsentgelte Auestadion, steuerpflichtig	-23.909,47	-23.000	-37.700
51100011	Eintrittsgelder (öffentlich rechtlich)	-19.925,00	-20.000	-20.000
53002100	Mieten (Nebenerlöse), nicht steuerbar	-1.773,04	-1.800	-1.800
53002110	Mieten -nicht steuerbar- (Nebenerlöse) auss. -65-			-16.980
53002210	Miet-Nk. -nicht steuerbar- (Nebenerl.) auss. -65-			-145.670
53002300	Pachten (Nebenerlöse), nicht steuerbar	-1.073,17	-400	-1.000
53020010	Nebenerlöse aus Energielieferungen ausschließlich -65-	-86.611,22	-75.750	-74.740
53030000	Nebenerlöse aus Veranstaltungen	-15.600,00	-14.000	-25.000
53098000	Sonstige Nebenerlöse	-271,18	-240	-240
53300000	Erträge aus Schadensersatzleistungen	1.339,24	-1.500	-1.000
53800220	Auflösung Rückstellungen für Altersteilzeit Beschäftigte	-131.895,00		
53990000	Andere sonstige betriebliche Erträge	-10.000,00		
54109000	Sonstige Zuweisungen von übrigen Bereichen	-2.500,00	-35.000	-35.000
54860041	Sonstige Kostenersätze, Erstattungen gesamt, Kommunen	-1.512,30	-300	-300
54880040	Sonst. Kosteners. und Erstattungen von übrigen Bereichen	-1.186,59	-2.400	-1.600
59010000	Erträge aus Spenden, Nachlässen, Schenkungen		-1.075	
59890010	Periodenfremde Erträge Energie	-52.026,86		
	SUMME ERTRÄGE	-515.434,74	-355.215	-365.530
	AUFWAND			
60100010	Aufwand für Büromaterial, Drucksachen der Verwaltung	2.075,72	1.830	1.830
60302000	Praxis- und Laborbedarf, Arzneimittel	195,38	450	450
60501000	Energie gesamt	626.762,10	597.820	645.000
60501200	Energieaufwand ausschl. -65-	15.042,20	6.710	16.660
60550000	Treibstoffe	22.224,58	26.000	26.000
60630000	Materialaufwendungen für Einrichtungen und Ausstattungen	2.308,41	2.000	2.500
60700000	Aufwendungen für Berufskleidung, Arbeitsschutzmittel	3.083,09	3.000	3.000
60810100	Reinigungsmaterial Eigenreinigung ausschließlich -65-	5.169,18	3.260	3.290
60890000	Übriger sonstiger Materialaufwand	115,18		
61310000	Aufwandseentschädigung ehrenamtlich Tätige, soweit nicht Hkto 678	275,00	600	600
61400000	Frachten und Fremdlager inkl. Vers. u.a. Nebenleistungen		500	500
61612000	Unterhaltung der Grünanlagen	4.629,97	10.000	10.000
61613100	Unterhaltung der sonstigen Außenanlagen -65-	75.000,00	38.420	10.000
61660000	Wartungskosten			3.000
61691000	Instandhaltung Sportanlagen	107.522,70	230.000	160.000
61692000	Unterhaltung/Instandhaltung Kleingeräte	9.032,19	10.000	11.000
61730400	Fremdreinigung Sportamt	4.105,28	3.800	5.800
61730500	Fremdreinigung ausschl. -65-	178.957,93	181.790	202.020
61731100	Winterdienst ausschl. -65-	23.567,80	21.890	24.760
61790000	Andere sonstige Aufwendungen für bezogene Leistungen	2.298,24	85.000	89.000
61792010	Bewachungskosten ausschl. -65-	3.852,81	3.520	4.440
61792600	Kfz-Kosten, Haltung von Fahrzeugen	31.297,83	40.000	40.000
62001000	Löhne für geleistete Arbeitszeit einschl. Zulagen	571.497,69	565.810	610.470
62002000	Gehälter einschließlich Zulagen	694.781,42	727.310	741.580

Haushaltsplan Stadt Kassel

Teilergebnishaushalt Amt 520 Sportamt

Magistrat der Stadt Kassel

Nr.	Beschreibung	Ergebnis 2010 in €	Ansatz 2011 in €	Ansatz 2012 in €
63010000	Dienst-, Amtsbezüge einschl. tarifliche Zulagen	87.633,08	89.190	91.110
64010000	Arbeitgeberanteil zur Sozialversicherung Entgeltbereich	116.445,35	114.340	123.860
64020000	Arbeitgeberanteil zur Sozialversicherung Gehaltsbereich	135.223,80	145.460	143.500
64710000	Zusatzversorgung Lohnbereich	38.013,75	37.450	40.620
64720000	Zusatzversorgung Gehaltsbereich	43.981,91	49.230	47.250
65900000	Übrige sonstige Personalaufwendungen	1.519,22	200	200
66150000	Abschreib. auf aktivierte Investitionszuweisungen, -zuschüsse u. -beiträge	31.041,00	4.420	21.072
66200000	Abschr. Gebäude u. Gebäudeeinrichtungen, Sachanlagen, Infrastrukturverm.	469.140,58	310.040	742.156
66300000	Abschreibungen auf technische Anlagen und Maschinen	2.197,00	1.750	3.947
66401000	Abschreibungen auf andere Anlagen	63.618,80	56.500	108.250
66500000	Abschreibungen auf geringwertige Wirtschaftsgüter GWG	48.413,62	8.000	19.000
67001000	Mieten für Gebäude	3.570,00	17.000	17.000
67001050	Mieten für Gebäude ausschl. -65-	1.000,00	1.100	1.100
67001100	Mieten für bewegliche Vermögensgegenstände		62.500	5.000
67001200	Mietnebenkosten ausschl. -65-	7.610,43	7.810	8.220
67002000	Pachten	6.843,70	7.000	10.500
67200000	Lizenzen und Konzessionen	779,64	125.900	900
67300000	Gebühren	23.216,30		
67301000	Grundbesitzabgaben		28.000	28.000
67301020	Grundbesitzabgaben ausschl. -65-	111.308,44	35.410	64.660
67301100	Sonstige Gebühren für Grundstücke und Gebäude	1.600,00	1.600	1.600
67301110	Sonstige Gebühren für Grundstücke und Gebäude ausschließlich -65-	3.038,65	2.120	3.060
67710000	Aufwendungen für Sachverständige, Rechtsanwälte, Gerichtskosten	1.300,79	1.000	500
68100000	Aufw. für Zeitungen und Fachliteratur der Verwaltung und ähnl. Einr.	667,06	510	700
68200000	Porto und Versandkosten	1.685,90	1.700	1.800
68320000	Telefonkosten	7.593,74	8.500	11.500
68321000	Telefonkosten ausschließlich -11-	436,32	440	440
68500000	Reisekosten	35.461,23	29.300	29.040
68601000	Aufwendungen für Verfügungsmittel	664,32		
68630000	Repräsentation und Öffentlichkeitsarbeit gesamt	52.634,67	38.000	38.000
69090010	Versicherungsbeiträge, Umlagen -30-	30.966,28	36.000	37.000
69100000	Beiträge Wirtschaftsverbände, Berufsvertr. und sonstige Verbände		210	60
69200000	Aufwand für Schadensersatzleistungen	209,00		
70300000	Kfz-Steuer	504,98	505	700
71020000	Sonstige Zuschüsse	38.763,81	45.000	40.000
71191000	Freiwillige Zuschüsse, ehemaliger Globalbetrag	309.782,40	336.000	336.000
71780000	Sonstige Erstattungen an übrigen Bereich	2.945,74	3.300	3.300
72502900	Leistungen Jugendsozialarbeit Ausbildung § 13 SGB VIII	90.794,52	93.500	95.500
79413000	Verluste aus der Veräußerung von anderen Anlagen BGA	14,00		
79700000	Periodenfremde Aufwendungen	1.202,40		
79701000	Periodenfremde Aufwendungen Energie	1.828,54		
79703000	periodenfremde Aufwendungen Versicherungsumlage	5.228,36		
	SUMME AUFWAND	4.162.674,03	4.258.695	4.687.445
	SALDO ERTRAG/AUFWAND	3.647.239,29	3.903.480	4.321.915

Haushaltsplan Stadt Kassel

Teilfinanzhaushalt -Investitionstätigkeit- Amt 520 Sportamt

Magistrat der Stadt Kassel

Position	Bezeichnung	Ergebnis 2010 in €	Ansatz 2011 in €	Ansatz 2012 in €	VE 2012 in €	Ges-Ausz.- bedarf in €	bisher be- reitgest. in €
06	- Auszahlungen für Investitionen in das Sachanlagevermögen und immat. Anlagever.	-439.122,93	-158.500	-133.000		-1.511.000	-979.000
10	Summe investive Auszahlungen	-439.122,93	-158.500	-133.000		-1.511.000	-979.000
11	Saldo aus Investitionstätigkeit (Einz. ./ Ausz.)	-439.122,93	-158.500	-133.000		-1.511.000	-979.000

Haushaltsplan Stadt Kassel

Teilergebnishaushalt TeilHH 52001 Sportamt					
Magistrat der Stadt Kassel					
Position	Konto	Bezeichnung	Ergebnis 2010 in €	Ansatz 2011 in €	Ansatz 2012 in €
01	50	Privatrechtliche Leistungsentgelte	-192.399,62	-202.750	-42.200
02	51	Öffentlich-rechtliche Leistungsentgelte	-19.925,00	-20.000	-20.000
03	548-549	Kostenersatzleistungen und -erstattungen	-2.698,89	-2.700	-1.900
07	540-543	Ertr.a.Zuweisgn.u.Zusch.f.lfd.Zwecke u.allg.Uml.	-2.500,00	-35.000	-35.000
09	53	Sonstige ordentliche Erträge	-113.737,11	-93.690	-266.430
10		Summe der ordentlichen Erträge (Pos. 1 - 9)	-331.260,62	-354.140	-365.530
11	62,63,640- 643,647-649,65	Personalaufwendungen	1.486.959,36		
13	60,61,67-69	Aufwendungen für Sach- und Dienstleistungen	1.183.006,85	1.439.000	1.265.660
14	66	Abschreibungen	601.603,00	380.710	375.710
15	71	Aufw.f. Zuweisungen und Zuschüsse s.bes.Finanzaufw	351.491,95	384.300	379.300
17	72	Transferaufwendungen	90.794,52	93.500	95.500
18	70,74,76	Sonstige ordentliche Aufwendungen	504,98	505	700
19		Summe der ordentlichen Aufwendungen (Pos. 11 - 18)	3.714.360,66	2.298.015	2.116.870
20		Verwaltungsergebnis (Pos. 10 J. P0s. 19)	3.383.100,04	1.943.875	1.751.340
24		Ordentliches Ergebnis (Pos. 20 + Pos. 23)	3.383.100,04	1.943.875	1.751.340
25	59	Außerordentliche Erträge	-52.026,86	-1.075	
26	79	Außerordentliche Aufwendungen	6.300,79		
27		Außerordentliches Ergebnis (Pos. 25 J. Pos. 26)	-45.726,07	-1.075	
28		Jahresergebnis (Pos. 24 + Pos. 27)	3.337.373,97	1.942.800	1.751.340

Haushaltsplan Stadt Kassel

Teilergebnishaushalt TeilHH 52001 Sportamt				
Magistrat der Stadt Kassel				
Nr.	Beschreibung	Ergebnis 2010 in €	Ansatz 2011 in €	Ansatz 2012 in €
	Erträge			
50030110	Mietertrag nicht steuerbar ausschl. -65-	-18.593,08	-16.980	
50030210	Mietnebenertrag, nicht steuerbar, ausschließlich -65-	-144.955,02	-145.670	
50030700	Pachtnebenkosten Gebäude, nicht steuerbar, auss. -65-		-3.600	
50051050	Benutzungsentgelte Sportstätten, steuerpflichtig	-4.942,05	-13.500	-4.500
50051051	Benutzungsentgelte Auestadion, steuerpflichtig	-23.909,47	-23.000	-37.700
51100011	Eintrittsgelder (öffentlich rechtlich)	-19.925,00	-20.000	-20.000
53002100	Mieten (Nebenerlöse), nicht steuerbar	-1.773,04	-1.800	-1.800
53002110	Mieten -nicht steuerbar- (Nebenerlöse) auss. -65-			-16.980
53002210	Miet-Nk. -nicht steuerbar- (Nebenerl.) auss. -65-			-145.670
53002300	Pachten (Nebenerlöse), nicht steuerbar	-1.073,17	-400	-1.000
53020010	Nebenerlöse aus Energielieferungen ausschließlich -65-	-86.611,22	-75.750	-74.740
53030000	Nebenerlöse aus Veranstaltungen	-15.600,00	-14.000	-25.000
53098000	Sonstige Nebenerlöse	-18,92	-240	-240
53300000	Erträge aus Schadensersatzleistungen	1.339,24	-1.500	-1.000
53990000	Andere sonstige betriebliche Erträge	-10.000,00		
54109000	Sonstige Zuweisungen von übrigen Bereichen	-2.500,00	-35.000	-35.000
54860041	Sonstige Kostenersätze, Erstattungen gesamt, Kommunen	-1.512,30	-300	-300
54880040	Sonst. Kosteners. und Erstattungen von übrigen Bereichen	-1.186,59	-2.400	-1.600
59010000	Erträge aus Spenden, Nachlässen, Schenkungen		-1.075	
59890010	Periodenfremde Erträge Energie	-52.026,86		
	SUMME ERTRÄGE	-383.287,48	-355.215	-365.530
	AUFWAND			
60100010	Aufwand für Büromaterial, Drucksachen der Verwaltung	835,00	550	550
60302000	Praxis- und Laborbedarf, Arzneimittel	195,38	450	450
60501000	Energie gesamt	626.762,10	597.820	645.000
60501200	Energieaufwand ausschl. -65-	15.042,20	6.710	16.660
60550000	Treibstoffe	22.224,58	26.000	26.000
60630000	Materialaufwendungen für Einrichtungen und Ausstattungen	2.308,41	2.000	2.500
60700000	Aufwendungen für Berufskleidung, Arbeitsschutzmittel	3.083,09	3.000	3.000
61400000	Frachten und Fremdlager inkl. Vers. u.a. Nebenleistungen		500	500
61612000	Unterhaltung der Grünanlagen	4.629,97	10.000	10.000
61613100	Unterhaltung der sonstigen Außenanlagen -65-	75.000,00	38.420	10.000
61660000	Wartungskosten			3.000
61691000	Instandhaltung Sportanlagen	107.522,70	230.000	160.000
61692000	Unterhaltung/Instandhaltung Kleingeräte	9.032,19	10.000	11.000
61730400	Fremdreinigung Sportamt	2.559,91	2.500	4.500
61731100	Winterdienst ausschl. -65-	23.567,80	21.890	24.760
61790000	Andere sonstige Aufwendungen für bezogene Leistungen	2.298,24	85.000	89.000
61792010	Bewachungskosten ausschl. -65-	3.852,81	3.520	4.440
61792600	Kfz-Kosten, Haltung von Fahrzeugen	31.297,83	40.000	40.000
62001000	Löhne für geleistete Arbeitszeit einschl. Zulagen	541.675,80		
62002000	Gehälter einschließlich Zulagen	565.775,20		
63010000	Dienst-, Amtsbezüge einschl. tarifliche Zulagen	87.633,08		
64010000	Arbeitgeberanteil zur Sozialversicherung Entgeltbereich	109.408,53		
64020000	Arbeitgeberanteil zur Sozialversicherung Gehaltsbereich	109.892,40		
64710000	Zusatzversorgung Lohnbereich	35.748,55		
64720000	Zusatzversorgung Gehaltsbereich	35.306,58		

Haushaltsplan Stadt Kassel

Teilergebnishaushalt TeilHH 52001 Sportamt				
Magistrat der Stadt Kassel				
Nr.	Beschreibung	Ergebnis 2010 in €	Ansatz 2011 in €	Ansatz 2012 in €
65900000	Übrige sonstige Personalaufwendungen	1.519,22		
66150000	Abschreib. auf aktivierte Investitionszuweisungen, -zuschüsse u. -beiträge	31.041,00	4.420	4.420
66200000	Abschr. Gebäude u. Gebäudeeinrichtungen, Sachanlagen, Infrastrukturverm.	469.140,58	310.040	310.040
66300000	Abschreibungen auf technische Anlagen und Maschinen	2.197,00	1.750	1.750
66401000	Abschreibungen auf andere Anlagen	50.810,80	56.500	51.500
66500000	Abschreibungen auf geringwertige Wirtschaftsgüter GWG	48.413,62	8.000	8.000
67001000	Mieten für Gebäude	3.570,00	17.000	17.000
67001050	Mieten für Gebäude ausschl. -65-	1.000,00	1.100	1.100
67001100	Mieten für bewegliche Vermögensgegenstände		62.500	5.000
67001200	Mietnebenkosten ausschl. -65-	7.610,43	7.810	8.220
67002000	Pachten	6.843,70	7.000	10.500
67200000	Lizenzen und Konzessionen	779,64	125.900	900
67300000	Gebühren	23.050,97		
67301000	Grundbesitzabgaben		28.000	28.000
67301020	Grundbesitzabgaben ausschl. -65-	111.308,44	35.410	64.660
67301100	Sonstige Gebühren für Grundstücke und Gebäude	1.600,00	1.600	1.600
67301110	Sonstige Gebühren für Grundstücke und Gebäude ausschließlich -65-	2.876,66	2.120	2.880
67710000	Aufwendungen für Sachverständige, Rechtsanwälte, Gerichtskosten	1.300,79	1.000	500
68100000	Aufw. für Zeitungen und Fachliteratur der Verwaltung und ähnl. Einr.	175,76		
68320000	Telefonkosten	6.753,35	7.500	10.500
68500000	Reisekosten	31.809,93	25.700	25.440
68601000	Aufwendungen für Verfügungsmittel	664,32		
68630000	Repräsentation und Öffentlichkeitsarbeit gesamt	52.462,67	38.000	38.000
69090010	Versicherungsbeiträge, Umlagen -30-	987,98		
70300000	Kfz-Steuer	504,98	505	700
71020000	Sonstige Zuschüsse	38.763,81	45.000	40.000
71191000	Freiwillige Zuschüsse, ehemaliger Globalbetrag	309.782,40	336.000	336.000
71780000	Sonstige Erstattungen an übrigen Bereich	2.945,74	3.300	3.300
72502900	Leistungen Jugendsozialarbeit Ausbildung § 13 SGB VIII	90.794,52	93.500	95.500
79700000	Periodenfremde Aufwendungen	1.202,40		
79701000	Periodenfremde Aufwendungen Energie	1.828,54		
79703000	periodenfremde Aufwendungen Versicherungumlage	3.269,85		
	SUMME AUFWAND	3.720.661,45	2.298.015	2.116.870
	SALDO ERTRAG/AUFWAND	3.337.373,97	1.942.800	1.751.340

Erläuterungen

zu Sachkonto 511000110
Eintrittsgelder "Ball des Sports"

zu Sachkonto 530021000
Mieten Tennisanlagen Auepark und TC 31

zu Sachkonto 530023000
Pachten Skiabfahrtsstrecke "Hohes Gras" und landwirtschaftlich vermietete Flächen

zu Sachkonto 530300000
Werbeeinnahmen "Ball des Sports"

zu Sachkonto 530980000
Telefonkostenerstattung

Haushaltsplan Stadt Kassel

Teilergebnishaushalt TeilHH 52001 Sportamt

Magistrat der Stadt Kassel

zu Sachkonto 541090000

Sponsorengelder für Sonderprojekte

zu Sachkonto 617900000

Aufwendungen für Sonderprojekte

zu Sachkonto 670010000, KST 520 00 101

Miete Universitätsteil Großsporthalle Auepark

zu Sachkonto 670010000, KST 520 00 301

Miete Kongress Palais für "Ball des Sports"

zu Sachkonto 670011000

Anmietung von mobilen Einrichtungen für Großveranstaltungen im Auestadion

zu Sachkonto 670020000

Pacht Sportanlage Waldauer Wiesen

zu Sachkonto 672000000

Gema-Gebühren "Ball des Sports"

zu Sachkonto 673011000

Gestattungsentgelt Land Hessen für Skiabfahrtsstrecke "Hohes Gras"

zu Sachkonto 677100000

Trinkwasseruntersuchungen Freisportanlagen, sonstige Gutachten

zu Sachkonto 685000000

Wegstrekenentschädigung für anerkannt privateigene Kfz. und Dienstreisen

zu Sachkonto 686300000, KST 520 00 301

Veranstaltung "Ball des Sports"

zu Sachkonto 686300000, KST 520 00 401

Auszeichnungen und Ehrenpreise

zu Sachkonto 710200000

Weiterleitung von Werbeeinnahmen

zu Sachkonto 717800000

Nebenkosten Nutzung Turnhalle Freie Waldorf Schule

zu Sachkonto 725029000

Erstattung Kosten Platzwarte Nordstadstadion an JAFKA

Haushaltsplan Stadt Kassel

Teilergebnishaushalt Dezernat 5 Jugend, Schule, Frauen, Gesundheit					
Magistrat der Stadt Kassel					
Position	Konto	Bezeichnung	Ergebnis 2010 in €	Ansatz 2011 in €	Ansatz 2012 in €
01	50	Privatrechtliche Leistungsentgelte	-151.958,93	-100.820	-35.000
02	51	Öffentlich-rechtliche Leistungsentgelte	-9.195.191,37	-9.088.940	-9.321.360
03	548-549	Kostenersatzleistungen und -erstattungen	-9.873.629,90	-9.418.950	-10.440.940
05	55	Steuern steuerähnl. Ertr.einschl.Ertr.aus ges.Uml.	-4.778,03		-2.700
06	547	Erträge aus Transferleistungen	-5.748.294,33	-5.934.390	-6.731.000
07	540-543	Ertr.a.Zuweisgn.u.Zusch.f.lfd.Zwecke u.allg.Uml.	-15.345.308,07	-15.453.900	-16.098.610
08	546	Ertr.a.Aufl.v.Sonderp.a.Inv.zuw.-zusch.u.-Beitr.	-208.694,91	-159.060	-178.951
09	53	Sonstige ordentliche Erträge	-2.407.383,31	-3.053.470	-3.130.190
10		Summe der ordentlichen Erträge (Pos. 1 - 9)	-42.935.238,85	-43.209.530	-45.938.751
11	62,63,640-643,647-649,65	Personalaufwendungen	35.138.692,45	34.610.370	38.739.930
13	60,61,67-69	Aufwendungen für Sach- und Dienstleistungen	16.899.738,69	17.788.510	19.266.411
14	66	Abschreibungen	3.020.424,50	1.686.610	1.890.014
15	71	Aufw.f. Zuweisungen und Zuschüsse s.bes.Finanzaufw	8.111.591,70	8.389.940	25.810.150
16	73	Steueraufw.einschl.Aufw.a.ges.Uml.verpfl.	55.338,52	58.000	58.000
17	72	Transferaufwendungen	54.382.797,49	61.643.370	43.255.750
18	70,74,76	Sonstige ordentliche Aufwendungen	785,65	1.110	1.110
19		Summe der ordentlichen Aufwendungen (Pos. 11 - 18)	117.609.369,00	124.177.910	129.021.365
20		Verwaltungsergebnis (Pos. 10 ./. Pos. 19)	74.674.130,15	80.968.380	83.082.614
21	56,57	Finanzerträge	-2.937,45	-1.000	-1.000
22	77	Zinsen und ähnliche Aufwendungen	898,00		
23		Finanzergebnis (Pos. 21 - Pos. 22)	-2.039,45	-1.000	-1.000
24		Ordentliches Ergebnis (Pos. 20 + Pos. 23)	74.672.090,70	80.967.380	83.081.614
25	59	Außerordentliche Erträge	-68.419,31		
26	79	Außerordentliche Aufwendungen	117.235,47		
27		Außerordentliches Ergebnis (Pos. 25 ./. Pos. 26)	48.816,16		
28		Jahresergebnis (Pos. 24 + Pos. 27)	74.720.906,86	80.967.380	83.081.614

Haushaltsplan Stadt Kassel

Teilergebnishaushalt Dezernat 5 Jugend, Schule, Frauen, Gesundheit

Magistrat der Stadt Kassel

Nr.	Beschreibung	Ergebnis 2010 in €	Ansatz 2011 in €	Ansatz 2012 in €
	Erträge			
50030100	Mieten für Räume und Gebäude, steuerfrei	-9.374,61	-8.080	
50030110	Mietertrag nicht steuerbar ausschl. -65-	-47.439,86	-42.240	
50030210	Mietnebenertrag, nicht steuerbar, ausschließlich -65-	-53.744,77	-29.850	
50030500	Pacht für Räume und Gebäude, nicht steuerbar, ausschließl. -65-	-1.650,00	-1.650	
50050000	Umsatzerlöse aus der sonst. Nutzung von Vermögen und Rechten	-239,79		
50090070	Verpflegungs- und Betreuungsentgelte	-39.509,90	-19.000	-35.000
51010000	Öffentlich rechtliche Verwaltungsgebühren	-859.402,81	-741.900	-501.900
51112020	Teilnahmeentgelte, steuerfrei	-22.118,05	-14.600	-19.600
51112022	Teilnahmeentgelte für Kurse, steuerfrei	-4.226,00	-7.480	-2.480
51112070	Verpflegungs- und Erziehungsentgelte	-8.307.256,24	-8.319.960	-8.792.380
51500000	Erträge aus Bußgeldern und Verwarnungen	-2.188,27	-5.000	-5.000
53002100	Mieten (Nebenerlöse), nicht steuerbar	-12.592,61	-28.800	-1.600
53002110	Mieten -nicht steuerbar- (Nebenerlöse) auss. -65-			-42.240
53002200	Mietennebenkosten (Nebenerlöse), nicht steuerbar	-325,00	-2.400	
53002210	Miet-Nk. -nicht steuerbar- (Nebenerl.) auss. -65-			-29.850
53002300	Pachten (Nebenerlöse), nicht steuerbar	-123,75	-1.800	-1.800
53020000	Nebenerlöse aus Abgabe von Energien und Abfällen			-1.680
53020010	Nebenerlöse aus Energielieferungen ausschließlich -65-	-4.902,22	-480	-1.210
53040000	Nebenerlöse aus Ablieferung aus Nebentätigkeiten	-317,03	-2.000	-2.000
53060000	Erträge aus Spenden (direkter Betriebszweck)	-18.406,82	-13.350	-8.350
53090100	Verkaufserlöse Verpflegung, steuerfrei	-154.705,70	-152.380	-156.080
53090110	Verkaufserlöse Verpflegung, steuerpflichtig	-14,70		
53090200	Sonstige Verkaufserlöse	-926,85		
53098000	Sonstige Nebenerlöse	-3.679,99	-4.140	-3.640
53300000	Erträge aus Schadensersatzleistungen	-7.627,32	-9.700	-9.700
53310000	Erstattungen aus verauslagten Versicherungsleistungen	-5.181,72		
53800220	Auflösung Rückstellungen für Altersteilzeit Beschäftigte	-86.458,00		
53900010	Sonstige betriebliche Erträge	-1.977.610,02	-2.000	-21.000
53990000	Andere sonstige betriebliche Erträge	-121.185,95	-20.000	-35.000
53990010	Sonst. betriebliche Erträge (int. Leistung), Verwaltungskostenanteile	-8.616,22	-9.020	-8.740
53990090	Sonst. betriebliche Erträge (int. Leistung), Lieferung und Leistung	-4.709,41	-2.807.400	-2.807.300
54001000	Allgemeine Zuweisungen vom Bund		-4.228.100	
54013000	Allgemeine Finanzaufweisungen des Landes nach FAG	-7.172.968,00	-3.000.000	-7.198.200
54101000	Sonstige Zuweisungen der EU	-346.582,24	-476.260	-430.160
54102000	Sonstige Zuweisungen des Bundes, LAF, ERP-Sondervermögen	-133.467,61	-134.640	-222.960
54103000	Sonstige Zuweisungen des Landes	-408.723,51	-407.320	-317.960
54103900	Andere sonstige Zuweisungen des Landes	-538.583,32	-552.000	-552.000
54104000	Sonst. Zuweisungen der Gemeinden und Gemeindeverbände	-6.550,25		
54106000	Sonstige Zuweisungen vom sonst. öffentl. Bereich	-63.851,29	-50.000	-55.000
54107000	Sonstige Zuweisungen von öffentl. wirtschaftlichen Unternehmen		-500	-3.500
54109000	Sonstige Zuweisungen von übrigen Bereichen	-8.618,59		
54210000	Zuweisungen für lfd. Zwecke vom Land	-6.518.751,39	-6.517.500	-7.316.330
54300020	Entnahmen aus der Gebührenaufgleichsrücklage	-147.211,87	-87.580	-2.500
54601000	Erträge Auflösung Sonderposten Invest. vom öffentl. Bereich	-208.094,24	-159.060	-178.751
54610000	Erträge Auflösung Sonderposten Invest. nicht öffentl. Bereich	-600,67		-200
54702000	Übergel. Unterhaltsanspr. bürgerl. rechtl. Unterhaltspf.	-845.312,12	-730.000	-845.000
54703000	Leistungen von Sozialleistungsträgern, Leistungen Dritter	-305.911,65	-281.140	-361.000
54711010	Kostenbeiträge u. Aufwendersersatz, Kostenersatz	-6.630,00	-8.250	-10.000
54712000	Übergel. Unterhaltsanspr. bürgerl. rechtl. Unterhaltspf.	-382.881,13	-350.000	-600.000

Haushaltsplan Stadt Kassel

Teilergebnishaushalt Dezernat 5 Jugend, Schule, Frauen, Gesundheit

Magistrat der Stadt Kassel

Nr.	Beschreibung	Ergebnis 2010 in €	Ansatz 2011 in €	Ansatz 2012 in €
54713000	Leistungen von Sozialversicherungsträgern, Leistungen Dritter	-689.032,26	-1.250.000	-750.000
54781000	Erstattung von sozialen Leistungen vom Land	-2.009.687,91	-2.240.000	-2.240.000
54782000	Erstattung von sozialen Leistungen von Gemeinden/GV	-1.437.659,53	-1.026.000	-1.800.000
54790000	Sonstige Ersätze sozialer Leistungen	-105,00		
54790010	Rückzahlung gewährter Hilfe außerhalb von Einrichtungen	-52.090,52	-39.000	-100.000
54790020	Rückzahlung gewährter Hilfe innerhalb von Einrichtungen	-18.984,21	-10.000	-25.000
54800010	Erstattungen von Personalaufwendungen vom Bund (eig)	-15.393,98		
54810000	Kostenerstattungen vom Land	-10.239,38	-9.750	-10.200
54810010	Erstattungen von Personalaufwendungen vom Land (eig)	-40.135,39	-1.400	-1.400
54810050	Sonstige Kostenersätze und Erstattungen vom Land	-20.503,31	-2.000	-26.000
54820000	Kostenerstattungen von Gemeinden/GV	-2.259.286,51	-1.994.000	-2.060.000
54820010	Gastschulbeiträge nach dem Hessischen Schulgesetz	-4.385.870,50	-4.330.000	-4.780.000
54820030	Beschulungskosten	-162.361,00	-160.000	-176.000
54820050	Erstattungen vom Landeswohlfahrtsverband	-83.420,00	-83.490	-83.180
54820070	Erstattungen vom Landkreis Kassel	-2.701.388,06	-2.739.300	-2.824.900
54840000	Kostenerstattungen vom sonst öffentl. Bereich			-380.000
54860030	Kosteners. f. Reisekosten. u. dgl. von sonst. öffentl. Sonderrechnungen	-79,00		
54870020	Kostenersatz für Reisekosten und dgl. von privaten UN	-291,65		
54880000	Kostenerstattungen von übrigen Bereichen	-98.381,17	-98.260	-98.260
54880010	Erst. von Personalaufw. von übrigen Bereichen	-95.183,90		
54880030	Kostenersätze für Reisekosten und ähnliches	-93,60		
54880040	Sonst. Kosteners. und Erstattungen von übrigen Bereichen	-20,45		
54880050	Sonstige Kostenersätze und Erstattungen gesamt	-982,00	-750	-1.000
55891000	Erträge aus sonstigen Umlagen vom Land	-4.778,03		-2.700
57120000	Zinsen von Sparkassen	-1.258,61	-700	-700
57580000	Ertr. aus Kredit, Darlehensvergabe an sonst. inländ. Ber.	-58,13	-300	-300
57620000	Mahngebühren öffentlich-rechtlich	-15,00		
57620100	Vollstreckungskosten öffentl. Recht 1	13,01		
57622000	Mahngebühren öffentlich-recht. 1	36,00		
57900010	Übrige sonstige Zinsen und ähnliche Erträge	-1.654,72		
59102000	Erträge aus Veräußerung immater. Vermögen	-85,00		
59120100	Erträge aus Vermögensveräußerung andere Anlagen, BGA	-49,00		
59200010	Erträge aus Zuschreibungen	-142,24		
59700000	Ertr. aus der Inanspruchnahme aus Bürg./Gewährl. usw.	-245,96		
59890000	Sonstige periodenfremde Erträge	-39.576,96		
59890010	Periodenfremde Erträge Energie	-12,00		
59891000	Ertr. aus Rückz. zu viel gezahlter Zuschüsse Vorjahr	-2.793,65		
59892000	Erträge aus Rückzahlung Gastschulbeiträge Vorjahr	-25.514,50		
	SUMME ERTRÄGE	-43.006.595,61	-43.210.530	-45.939.751
	AUFWAND			
60010010	Vorprodukte, Fremdbauteile	468,73		
60100010	Aufwand für Büromaterial, Drucksachen der Verwaltung	151.553,24	127.250	127.250
60110000	Lehr- und Unterrichtsmittel	416.866,27	579.070	621.240
60301000	Betriebsstoffe, Verbrauchswerkzeuge gesamt	826,99	1.850	1.450
60302000	Praxis- und Laborbedarf, Arzneimittel	67.088,07	60.830	70.830
60501000	Energie gesamt	4.012.403,81	4.448.260	4.438.670
60501100	Energie Fachämter			3.700
60501200	Energieaufwand auschl. -65-	230,73	2.830	3.030
60510000	Strom	7.409,86	7.600	8.610

Haushaltsplan Stadt Kassel

Teilergebnishaushalt Dezernat 5 Jugend, Schule, Frauen, Gesundheit

Magistrat der Stadt Kassel

Nr.	Beschreibung	Ergebnis 2010 in €	Ansatz 2011 in €	Ansatz 2012 in €
60520000	Gas	11.248,86	12.750	13.090
60550000	Treibstoffe	2.498,98	3.250	3.300
60560000	Wasser	77,79		150
60570000	Abwasser	82,62		150
60610000	Materialaufwendungen für Gebäude und Außenanlagen	773,08	2.900	1.100
60630000	Materialaufwendungen für Einrichtungen und Ausstattungen	13.542,97	6.900	13.300
60690000	Sonstige Aufwendungen für Reparatur und Instandhaltung	2.596,15	1.500	1.500
60700000	Aufwendungen für Berufskleidung, Arbeitsschuttmittel	3.528,91	4.970	5.450
60801000	Sonstiger Materialaufwand gesamt	26.031,58	42.500	42.500
60810000	Reinigungsmaterial	6.129,92	4.260	8.750
60810100	Reinigungsmaterial Eigenreinigung ausschließlich -65-	23.334,17	25.770	25.950
60890000	Übriger sonstiger Materialaufwand	53.632,97	48.300	59.100
61310000	Aufwandseentschädigung ehrenamtlich Tätige, soweit nicht Hkto 678	22.800,02	29.000	29.000
61400000	Frachten und Fremdlager inkl. Vers. u.a. Nebenleistungen	9.473,09	3.090	5.390
61610000	Instandhaltung Gebäude, Außenanlagen, Bauunterhaltung	114,95		100
61611000	Gebäudeunterhaltung	384,99		
61611300	Gebäudeunterhaltung Auguste-Förster	5.524,12	12.000	12.000
61612000	Unterhaltung der Grünanlagen	201.325,71	369.280	365.490
61613000	Unterhaltung der sonstigen Außenanlagen	11.501,49	23.700	24.700
61613100	Unterhaltung der sonstigen Außenanlagen -65-	440.743,10	392.500	387.000
61630000	Instandhaltung von Einrichtungen und Ausstattungen	597,09		100
61640000	Instandhaltung von Fahrzeugen	713,74		700
61660000	Wartungskosten	300,47	500	500
61690000	Sonstige Fremdinstandhaltung	3.362,74	12.470	12.470
61692000	Unterhaltung/Instandhaltung Kleingeräte	151.035,86	78.050	81.750
61701000	Sonstige Aufwendungen für bezogene Leistungen gesamt	121.907,66	169.470	142.550
61710000	Aufwendungen für Fremdensorgung	84,00		100
61730000	Fremdreinigung	31.254,24	27.850	31.650
61730200	Fremdreinigung Auguste-Förster	9.539,76	10.860	11.120
61730500	Fremdreinigung ausschl. -65-	3.819.092,59	3.856.510	3.905.710
61731000	Winterdienst		3.000	3.000
61731100	Winterdienst ausschl. -65-	117.806,20	120.140	124.130
61790000	Andere sonstige Aufwendungen für bezogene Leistungen	145.052,12	133.550	233.550
61792000	Bewachungskosten	125,00		
61792010	Bewachungskosten ausschl. -65-	49.422,28	58.060	57.050
61792100	Beköstigung	1.913.159,05	1.868.200	2.973.790
61792500	EDV-Kosten, Dienstleistungen	8.997,09	44.800	44.900
61792600	Kfz-Kosten, Haltung von Fahrzeugen	6.589,84	10.500	10.500
62001000	Löhne für geleistete Arbeitszeit einschl. Zulagen	673.874,61	734.600	719.830
62002000	Gehälter einschließlich Zulagen	24.277.906,56	24.439.470	27.508.630
62003000	Vergütungen für sonstige Beschäftigte	478.840,39	575.360	581.460
63010000	Dienst-, Amtsbezüge einschl. tarifliche Zulagen	2.060.888,50	1.975.710	2.237.640
64010000	Arbeitgeberanteil zur Sozialversicherung Entgeltbereich	141.348,65	150.370	150.400
64020000	Arbeitgeberanteil zur Sozialversicherung Gehaltsbereich	4.948.430,29	5.015.150	5.632.220
64190000	Arbeitgeberanteil zur Sozialversicherung für sonstige Beschäftigte	739,95	1.000	1.000
64710000	Zusatzversorgung Lohnbereich	44.708,80	48.480	47.750
64720000	Zusatzversorgung Gehaltsbereich	1.600.371,00	1.639.620	1.830.390
64810000	RS Altersteilzeit Personalaufwand Beamte	97.503,00		
64820000	RS Altersteilzeit Personalaufwand Beschäftigte	778.038,00		
65010000	Aufwendungen für Personaleinstellungen		2.000	2.000
65131000	Aufwendungen für übernommene Fahrtkosten für Beschäftigte	21.595,66	23.500	23.500

Haushaltsplan Stadt Kassel

Teilergebnishaushalt Dezernat 5 Jugend, Schule, Frauen, Gesundheit

Magistrat der Stadt Kassel

Nr.	Beschreibung	Ergebnis 2010 in €	Ansatz 2011 in €	Ansatz 2012 in €
65190000	Sonstige Aufwendungen für übernommene Fahrtkosten u.ä.		110	110
65900000	Übrige sonstige Personalaufwendungen	14.447,04	5.000	5.000
66110000	Abschreibungen auf Konzessionen u.a. Schutzrechte	101.733,50	52.420	88.528
66150000	Abschreib. auf aktivierte Investitionszuweisungen, -zuschüsse u. -beiträge	47.329,50	25.190	39.432
66200000	Abschr. Gebäude u. Gebäudeeinrichtungen, Sachanlagen, Infrastrukturverm.	22.913,20	2.710	15.243
66300000	Abschreibungen auf technische Anlagen und Maschinen	861.713,58	560.700	713.326
66401000	Abschreibungen auf andere Anlagen	826.264,81	749.340	704.635
66500000	Abschreibungen auf geringwertige Wirtschaftsgüter GWG	1.112.584,78	296.250	328.850
66720000	Einzelwertberichtigung	47.885,13		
67001000	Mieten für Gebäude	4.259,30	6.300	219.600
67001010	Mieten für Gebäude, vorabdotiert	204.008,24	223.600	
67001050	Mieten für Gebäude ausschl. -65-	819.670,07	906.680	897.670
67001100	Mieten für bewegliche Vermögensgegenstände	4.093,60		64.000
67001200	Mietnebenkosten ausschl. -65-	240.918,78	249.040	260.360
67002000	Pachten	2.032,22	2.000	2.000
67002010	Pachten ausschl. -65-	423,84	470	550
67003100	Erbbauszinsen ausschl. -65-	3.455,31	7.270	3.460
67100000	Leasing	6.954,36	7.000	7.000
67102000	Mobilienleasing	155.813,00	162.850	162.850
67200000	Lizenzen und Konzessionen	4.824,35	5.000	5.000
67300000	Gebühren	8.793,10	13.020	13.020
67301000	Grundbesitzabgaben	5.631,64	7.150	7.400
67301020	Grundbesitzabgaben ausschl. -65-	1.019.243,68	1.014.320	1.040.290
67301100	Sonstige Gebühren für Grundstücke und Gebäude	27.541,70	18.600	20.700
67301110	Sonstige Gebühren für Grundstücke und Gebäude ausschließlich -65-	35.306,59	30.660	36.060
67710000	Aufwendungen für Sachverständige, Rechtsanwälte, Gerichtskosten	14.504,54	16.610	16.710
67711000	Aufwendungen für Sachverständige	9.705,10		8.100
67730000	Aufwendungen für betriebswirtschaftl. Beratungen und ähnl.	17.364,50	7.820	13.820
67790000	Aufwendungen für andere Beratungsleistungen	4.280,00	4.700	3.300
67800000	Aufwendungen für Aufsichtsrat, Beirat oder dgl.	935,08	3.000	3.000
67900000	Sonstige Aufwendungen für die Inanspruchnahme von Diensten	1.766,79	4.100	3.100
68100000	Aufw. für Zeitungen und Fachliteratur der Verwaltung und ähnl. Einr.	28.827,32	33.850	31.070
68200000	Porto und Versandkosten	88.554,73	91.700	90.400
68320000	Telefonkosten	127.384,36	150.880	150.380
68321000	Telefonkosten ausschließlich -11-	3.510,48	3.540	3.540
68500000	Reisekosten	81.773,81	94.580	76.571
68601000	Aufwendungen für Verfügungsmittel	80,40		
68601010	Aufwendungen für Öffentlichkeitsarbeit	87.248,23	95.320	104.800
68620000	Aufwendungen für Gästebewirtung, Repräsentationen	8.616,90	6.350	6.350
68630000	Repräsentation und Öffentlichkeitsarbeit gesamt	36.221,85	34.740	39.740
68690000	Sonstige Aufwendungen für Repräsentation	662,14	9.300	9.300
68800000	Aufwendungen für Fort- und Weiterbildung	82.629,60	79.440	114.870
69001000	Beiträge für gebäudebezogene Versicherungen		260	260
69010010	Umlagen an Schadensausgleiche, Kfz-Schaden	2.026,59	1.600	1.600
69090000	Beiträge für sonstige Versicherungen	1.903,58	2.950	2.950
69090010	Versicherungsbeiträge, Umlagen -30-	1.581.943,43	1.591.050	1.620.900
69100000	Beiträge Wirtschaftsverbände, Berufsvertr. und sonstige Verbände	6.446,52	6.710	6.860
69200000	Aufwand für Schadensersatzleistungen	60,00		
69930010	Andere sonstige betriebliche Aufwendungen	60.662,41	49.000	65.700
69930100	Sonstige betriebliche Aufwendungen (interne Leistungen)	188.656,40	189.750	189.850
69930150	Interne Leistungen, Verwaltungskostenanteile	49.771,25	52.980	56.910

Haushaltsplan Stadt Kassel

Teilergebnishaushalt Dezernat 5 Jugend, Schule, Frauen, Gesundheit

Magistrat der Stadt Kassel

Nr.	Beschreibung	Ergebnis 2010 in €	Ansatz 2011 in €	Ansatz 2012 in €
70300000	Kfz-Steuer	785,65	1.110	1.110
71112000	Weiterleitung von Zuschüssen	4.409.659,64	4.200.750	4.473.650
71120000	Allgemeine Finanzaufweisungen	5.033,41	15.400	10.300
71190000	Übrige Sonstige Zuweisungen und Zuschüsse	8.000,00		
71191000	Freiwillige Zuschüsse, ehemaliger Globalbetrag	78.162,75	79.690	75.970
71220000	Zuweisungen und Zuschüsse für laufende Zwecke an Gemeinden, GV	21.139,92	30.000	40.000
71280000	Zuschüsse für laufende Zwecke an übrige Bereiche	101,49	2.500	17.064.030
71290000	Zuweisungen und sonst. Zuschüsse für laufende Zwecke allgemein	276,91		
71701000	Sonstige Erstattungen an den Bund	5.301,86		1.000
71710000	Sonstige Erstattungen an das Land	1.710,85		1.600
71721000	Erstattungen an den Landkreis Kassel	1.482.756,78	1.510.000	1.490.000
71722000	Gastschulbeiträge gem. HSchG	1.236.068,00	1.330.000	1.450.000
71723000	Schulgeldersatz gem. HSchG	299.116,62	380.000	360.000
71780000	Sonstige Erstattungen an übrigen Bereich	562.946,73	840.600	842.600
72121000	Schülerbeförderungskosten	1.346.473,49	1.280.000	1.440.000
72121100	Schülerbeförderung Querverkehr	169.646,23	200.000	210.000
72301420	Hilfen bei Krankheit § 48 SGB XII ambulant	7.727,76	15.000	15.000
72350420	Hilfen bei Krankheit § 48 SGB XII stationär		5.000	5.000
72500010	Leistungen nach dem Unterhaltsvorschussgesetz	3.011.081,77	3.360.000	3.360.000
72501200	Jugendberufshilfen § 13 SGB VIII	230.698,14	333.000	230.000
72501300	Entgeltübernahmen für Kitas § 22 SGB VIII	3.558.552,89	3.700.000	3.600.000
72501400	Tagespflege in Einrichtungen § 23 SGB VIII	33.172,34	30.000	33.000
72501500	Tagespflege in Familien § 23 SGB VIII	812.234,48	1.020.000	970.000
72501600	Flexible Hilfen § 27, 2 SGB VIII	1.796.231,66	2.232.000	1.500.000
72501700	Soziale Gruppenarbeit § 29 SGB VIII	313.097,69	285.000	420.000
72501800	Erziehungsbeistände, Betreuungshelfer § 30 SGB VIII	2.034.168,99	2.635.000	2.120.000
72501810	Erziehungsbeistand, Betreuungshelfer	769.447,00	980.750	801.000
72501900	Sozialpäd. Familienhilfe § 31 SGB VIII	1.826.388,67	1.820.000	2.120.000
72502000	Amb. Betreuung/Jugendhelfer Mj § 34 SGB VIII		30.000	30.000
72502100	Vorbeugende Maßnahm. in Notsituationen § 20 SGB V	78.920,66	135.000	80.000
72502200	Pflege in Pflegestellen, Krippen pp. § 32 SGB VIII	36.731,02	115.000	37.000
72502300	Leistungen in Tagesgruppen § 32 SGB VIII	1.379.916,39	1.370.000	1.380.000
72502400	Leistungen zum Unterhalt des Kindes § 39 SGB VIII	362.681,25	500.000	365.000
72502500	Leistungen zum Unterhalt, Ferienbeihilfen § 39 SGB VIII	32.401,05	28.000	32.000
72502600	Sozialpädagogische Einzelbetreuung § 35 SGB VIII	81.295,49	213.000	85.000
72502900	Leistungen Jugendsozialarbeit Ausbildung § 13 SGB VIII	441.240,40	538.000	538.000
72503100	Leistungen zum Unterhalt des Kindes §§ 35 a, 39 SGB VIII	804,98	1.000	1.000
72503200	Jugendhelfer, Erziehungsbeistände §§ 35a, 30, 34 SGB VIII	221.593,84	202.000	222.000
72503300	Besondere Erziehungsbeihilfen § 35 a SGB VIII	147.693,97	330.000	300.000
72504100	Leistungen zum Unterhalt des Kindes §§ 41, 39 SGB VIII	43.177,14	75.000	45.000
72504200	Jugendhelfer, Erziehungsbeist. §§ 41, 30, 34 SGB VIII	227.697,73	218.000	230.000
72504300	Jugendberufshilfen §§ 41, 13 SGB VIII	17.610,69	156.000	70.000
72504400	Ambulante Betreuung SBVj. - §§ 41, 35a SGB VIII		10.000	10.000
72511100	Gemeinsame Unterbringung von Vätern, Müttern mit Kind § 19 SGB VIII	662.720,01	855.000	665.000
72511200	Vollzeit / Dauerpflege § 33 SGB VIII	1.640.648,83	1.930.000	1.650.000
72511300	Heimerziehung, betreutes Wohnen pp. § 34 SGB VIII	10.975.320,64	11.350.000	12.058.000
72511400	Vorübergehende Unterbringung zum Schutz von Kindern, Jugendlichen § 42 SGB	1.827.638,05	2.410.000	1.830.000
72513100	Pflege in Pflegestellen pp. §§ 35a, 33 SGB VIII	35.776,71	19.000	36.000
72513200	Heimerziehung, betreutes Wohnen pp. §§ 35a, 34 SGB	2.212.432,86	2.525.000	2.450.000
72514100	Pflege in Pflegestellen pp. §§ 41, 33 SGB VIII	36.206,52	50.000	36.000
72514200	Heimerziehung, betreutes Wohnen pp. §§ 41+34 SGB	692.187,65	1.090.000	700.000

Haushaltsplan Stadt Kassel

Teilergebnishaushalt Dezernat 5 Jugend, Schule, Frauen, Gesundheit

Magistrat der Stadt Kassel

Nr.	Beschreibung	Ergebnis 2010 in €	Ansatz 2011 in €	Ansatz 2012 in €
72514300	Heimerziehung betreutes Wohnen SBVj - §§41, 35a,34 SGB VIII		60.000	60.000
72521900	Leistungen an Jugendliche nach dem AsylbLG in Einrichtungen	132,20	1.000	1.000
72522900	Leistungen nach AsylBIG an natürliche Personen außerhalb Einrichtungen	20.371,11	1.000	25.000
72535530	Sonstige soziale Angelegenheiten, andere Kosten		2.000	2.000
72810000	Sonstige soziale Erstattungen an Land	224.258,12	182.000	253.330
72820000	Sonstige soziale Erstattungen Gemeinden, GV	2.049.810,30	2.175.000	2.050.000
72880000	Sonstige soziale Erstattungen an übr. Bereiche	14.839.849,08	16.953.480	1.017.280
72880090	Projektmittel LOS u.a.	93.497,19	150.000	150.000
72880095	Kommunaler Bildungsfonds	70.560,00	50.000	
72990010	Fortbildung Pflegeeltern § 23 SGB VIII	20.702,50	23.140	23.140
73530100	Aufwendungen aus steuerähnlichen Umlagen an Land	55.338,52	58.000	58.000
77600010	Zinsen und ähnliche Aufwendungen an andere Kreditgeber	898,00		
79401000	Verluste aus dem Abgang von immateriellen Vermögensgegenständen	1,00		
79410000	Verluste aus dem Abgang von Sachanlagen	5.346,00		
79412000	Verluste aus der Veräußerung von Anlagen, Maschschinen der Leistungserstell.	8,00		
79413000	Verluste aus der Veräußerung von anderen Anlagen BGA	5.926,98		
79700000	Periodenfremde Aufwendungen	71.287,59		
79701000	Periodenfremde Aufwendungen Energie	12.603,75		
79702000	Periodenfremde Aufwendungen Reinigung	2.911,50		
79703000	periodenfremde Aufwendungen Versicherungumlage	19.150,65		
79900020	Zuführungen an die Gebührenaussgleichsrücklage	1.316,74	1.000	1.000
	SUMME AUFWAND	117.727.502,47	124.177.910	129.021.365
	SALDO ERTRAG/AUFWAND	74.720.906,86	80.967.380	83.081.614

Haushaltsplan Stadt Kassel

Teilfinanzhaushalt -Investitionstätigkeit- Dezernat 5 Jugend, Schule, Frauen, Gesundheit

Magistrat der Stadt Kassel

Position	Bezeichnung	Ergebnis 2010 in €	Ansatz 2011 in €	Ansatz 2012 in €	VE 2012 in €	Ges-Ausz.- bedarf in €	bisher be- reitgest. in €
01	Einz. aus Investitionszuweis. und -zuschüssen sowie aus Investitionsbeiträgen	497.536,14	15.700	151.825		1.074.485	479.560
02	+ Einz. aus Abgängen von Gegenständen des Sachanlageverm. und des immat.AV	3.131,18					
05	Summe investive Einzahlungen	500.667,32	15.700	151.825		1.074.485	479.560
06	- Auszahlungen für Investitionen in das Sachanlagevermögen und immat. Anlagever.	-1.898.925,80	-1.667.700	-2.650.370		-19.984.760	-10.061.670
10	Summe investive Auszahlungen	-1.898.925,80	-1.667.700	-2.650.370		-19.984.760	-10.061.670
11	Saldo aus Investitionstätigkeit (Einz. ./. Ausz.)	-1.398.258,48	-1.652.000	-2.498.545		-18.910.275	-9.582.110

Haushaltsplan Stadt Kassel

Teilergebnishaushalt Amt 400 Schulverwaltungsamt					
Magistrat der Stadt Kassel					
Position	Konto	Bezeichnung	Ergebnis 2010 in €	Ansatz 2011 in €	Ansatz 2012 in €
01	50	Privatrechtliche Leistungsentgelte	-76.678,23	-48.650	-35.000
02	51	Öffentlich-rechtliche Leistungsentgelte	-8.461,40	-1.900	-161.900
03	548-549	Kostenersatzleistungen und -erstattungen	-5.369.334,77	-5.329.410	-5.801.360
05	55	Steuern steuerähnl. Ertr.einschl.Ertr.aus ges.Uml.	-4.778,03		-2.700
06	547	Erträge aus Transferleistungen	-185,85		
07	540-543	Ertr.a.Zuweisgn.u.Zusch.f.lfd.Zwecke u.allg.Uml.	-4.736.783,32	-4.780.600	-4.753.700
08	546	Ertr.a.Aufl.v.Sonderp.a.Inv.zuw.-zusch.u.-Beitr.	-187.402,00	-146.060	-163.396
09	53	Sonstige ordentliche Erträge	-190.937,18	-188.960	-209.870
10		Summe der ordentlichen Erträge (Pos. 1 - 9)	-10.574.560,78	-10.495.580	-11.127.926
11	62,63,640- 643,647-649,65	Personalaufwendungen	3.632.705,23	3.639.590	3.824.810
13	60,61,67-69	Aufwendungen für Sach- und Dienstleistungen	11.050.662,28	11.697.040	12.236.000
14	66	Abschreibungen	2.636.169,53	1.301.880	1.561.512
15	71	Aufw.f. Zuweisungen und Zuschüsse s.bes.Finanzaufw	2.638.606,52	3.098.000	3.199.500
16	73	Steueraufw.einschl.Aufw.a.ges.Uml.verpfl.	55.338,52	58.000	58.000
17	72	Transferaufwendungen	1.919.209,71	2.032.500	2.055.100
18	70,74,76	Sonstige ordentliche Aufwendungen	575,65	900	900
19		Summe der ordentlichen Aufwendungen (Pos. 11 - 18)	21.933.267,44	21.827.910	22.935.822
20		Verwaltungsergebnis (Pos. 10 ./. Pos. 19)	11.358.706,66	11.332.330	11.807.897
24		Ordentliches Ergebnis (Pos. 20 + Pos. 23)	11.358.706,66	11.332.330	11.807.897
25	59	Außerordentliche Erträge	-37.043,53		
26	79	Außerordentliche Aufwendungen	98.455,08		
27		Außerordentliches Ergebnis (Pos. 25 ./. Pos. 26)	61.411,55		
28		Jahresergebnis (Pos. 24 + Pos. 27)	11.420.118,21	11.332.330	11.807.897

Haushaltsplan Stadt Kassel

Teilergebnishaushalt Amt 400 Schulverwaltungsamt				
Magistrat der Stadt Kassel				
Nr.	Beschreibung	Ergebnis 2010 in €	Ansatz 2011 in €	Ansatz 2012 in €
	Erträge			
50030110	Mietertrag nicht steuerbar ausschl. -65-	-26.689,50	-21.920	
50030210	Mietnebenertrag, nicht steuerbar, ausschließlich -65-	-8.828,83	-6.080	
50030500	Pacht für Räume und Gebäude, nicht steuerbar, ausschließl. -65-	-1.650,00	-1.650	
50090070	Verpflegungs- und Betreuungsentgelte	-39.509,90	-19.000	-35.000
51010000	Öffentlich rechtliche Verwaltungsgebühren	-1.904,40	-1.900	-1.900
51112070	Verpflegungs- und Erziehungsentgelte	-6.557,00		-160.000
53002100	Mieten (Nebenerlöse), nicht steuerbar	-11.137,00	-25.000	
53002110	Mieten -nicht steuerbar- (Nebenerlöse) auss. -65-			-21.920
53002200	Mietennebenkosten (Nebenerlöse), nicht steuerbar	-325,00	-2.400	
53002210	Miet-Nk. -nicht steuerbar- (Nebenerl.) auss. -65-			-6.080
53002300	Pachten (Nebenerlöse), nicht steuerbar		-1.640	-1.640
53020000	Nebenerlöse aus Abgabe von Energien und Abfällen			-1.680
53020010	Nebenerlöse aus Energielieferungen ausschließlich -65-	-3.768,37	-480	-1.210
53090100	Verkaufserlöse Verpflegung, steuerfrei	-142.415,70	-145.100	-144.000
53090110	Verkaufserlöse Verpflegung, steuerpflichtig	-14,70		
53098000	Sonstige Nebenerlöse	-2.260,27	-2.640	-2.640
53300000	Erträge aus Schadensersatzleistungen	-6.377,32	-9.700	-9.700
53310000	Erstattungen aus verauslagten Versicherungsleistungen	-1.446,22		
53900010	Sonstige betriebliche Erträge	-23.192,60	-2.000	-21.000
54001000	Allgemeine Zuweisungen vom Bund		-4.228.100	
54013000	Allgemeine Finanzaufweisungen des Landes nach FAG	-4.198.200,00		-4.198.200
54103900	Andere sonstige Zuweisungen des Landes	-538.583,32	-552.000	-552.000
54107000	Sonstige Zuweisungen von öffentl. wirtschaftlichen Unternehmen		-500	-3.500
54601000	Erträge Auflösung Sonderposten Invest. vom öffentl. Bereich	-187.402,00	-146.060	-163.396
54713000	Leistungen von Sozialversicherungsträgern, Leistungen Dritter	-185,85		
54810000	Kostenerstattungen vom Land	-10.239,38	-9.750	-10.200
54810010	Erstattungen von Personalaufwendungen vom Land (eig)	-39.999,39	-1.400	-1.400
54820000	Kostenerstattungen von Gemeinden/GV	-528.763,84	-570.000	-530.000
54820010	Gastschulbeiträge nach dem Hessischen Schulgesetz	-4.385.870,50	-4.330.000	-4.780.000
54820030	Beschulungskosten	-162.361,00	-160.000	-176.000
54820070	Erstattungen vom Landkreis Kassel	-140.688,06	-160.000	-205.500
54880000	Kostenerstattungen von übrigen Bereichen	-98.246,72	-98.260	-98.260
54880010	Erst. von Personalaufw. von übrigen Bereichen	-3.165,88		
55891000	Erträge aus sonstigen Umlagen vom Land	-4.778,03		-2.700
59120100	Erträge aus Vermögensveräußerung andere Anlagen, BGA	-49,00		
59200010	Erträge aus Zuschreibungen	-40,74		
59700000	Ertr. aus der Inanspruchnahme aus Bürg./Gewählr. usw.	-245,96		
59890000	Sonstige periodenfremde Erträge	-8.387,68		
59890010	Periodenfremde Erträge Energie	-12,00		
59891000	Ertr. aus Rückz. zu viel gezahlter Zuschüsse Vorjahr	-2.793,65		
59892000	Erträge aus Rückzahlung Gastschulbeiträge Vorjahr	-25.514,50		
	SUMME ERTRÄGE	-10.611.604,31	-10.495.580	-11.127.926
	AUFWAND			
60010010	Vorprodukte, Fremdbauteile	112,83		
60100010	Aufwand für Büromaterial, Drucksachen der Verwaltung	77.656,78	42.800	42.800
60110000	Lehr- und Unterrichtsmittel	328.203,36	474.870	512.870
60302000	Praxis- und Laborbedarf, Arzneimittel	5.150,30	4.230	4.230

Haushaltsplan Stadt Kassel

Teilergebnishaushalt Amt 400 Schulverwaltungsamt				
Magistrat der Stadt Kassel				
Nr.	Beschreibung	Ergebnis 2010 in €	Ansatz 2011 in €	Ansatz 2012 in €
60501000	Energie gesamt	3.567.538,48	3.941.740	3.956.000
60501100	Energie Fachämter			3.700
60501200	Energieaufwand auschl. -65-		2.830	2.780
60690000	Sonstige Aufwendungen für Reparatur und Instandhaltung	1.989,89		
60700000	Aufwendungen für Berufskleidung, Arbeitsschuttmittel	727,43	1.760	1.760
60801000	Sonstiger Materialaufwand gesamt	20.816,11	36.000	36.000
60810000	Reinigungsmaterial	4.831,18	2.760	7.250
60810100	Reinigungsmaterial Eigenreinigung ausschließlich -65-	19.775,81	21.890	22.050
61310000	Aufwandseentschädigung ehrenamtlich Tätige, soweit nicht Hkto 678	245,40	1.000	1.000
61400000	Frachten und Fremdlager inkl. Vers. u.a. Nebenleistungen	4.338,80	1.000	1.000
61612000	Unterhaltung der Grünanlagen	143.918,92	250.410	250.410
61613000	Unterhaltung der sonstigen Außenanlagen	6.785,60	10.000	10.000
61613100	Unterhaltung der sonstigen Außenanlagen -65-	370.743,10	356.500	362.000
61630000	Instandhaltung von Einrichtungen und Ausstattungen	234,49		
61690000	Sonstige Fremdinstandhaltung	761,79	670	670
61692000	Unterhaltung/Instandhaltung Kleingeräte	134.800,32	64.300	64.300
61730500	Fremdreinigung auschl. -65-	3.068.923,92	3.142.020	3.166.050
61731000	Winterdienst		3.000	3.000
61731100	Winterdienst auschl. -65-	91.857,87	91.790	96.730
61790000	Andere sonstige Aufwendungen für bezogene Leistungen	1.534,25	4.550	4.550
61792000	Bewachungskosten	125,00		
61792010	Bewachungskosten auschl. -65-	34.964,83	41.510	40.330
61792100	Beköstigung	307.784,33	283.000	638.000
61792500	EDV-Kosten, Dienstleistungen	7.481,76	44.500	44.500
61792600	Kfz-Kosten, Haltung von Fahrzeugen	3.371,99	4.500	4.500
62001000	Löhne für geleistete Arbeitszeit einschl. Zulagen	33.407,26	34.040	35.690
62002000	Gehälter einschließlich Zulagen	2.505.993,27	2.595.380	2.743.310
62003000	Vergütungen für sonstige Beschäftigte	14.554,24	15.500	15.500
63010000	Dienst-, Amtsbezüge einschl. tarifliche Zulagen	273.229,86	276.060	284.080
64010000	Arbeitgeberanteil zur Sozialversicherung Entgeltbereich	6.760,78	6.830	7.200
64020000	Arbeitgeberanteil zur Sozialversicherung Gehaltsbereich	505.656,71	530.370	550.320
64190000	Arbeitgeberanteil zur Sozialversicherung für sonstige Beschäftigte	369,84	500	500
64710000	Zusatzversorgung Lohnbereich	2.186,25	2.210	2.330
64720000	Zusatzversorgung Gehaltsbereich	166.540,02	175.900	183.080
64820000	RS Altersteilzeit Personalaufwand Beschäftigte	121.757,00		
65900000	Übrige sonstige Personalaufwendungen	2.250,00	2.800	2.800
66110000	Abschreibungen auf Konzessionen u.a. Schutzrechte	85.703,70	37.420	75.997
66200000	Abschr. Gebäude u. Gebäudeeinrichtungen, Sachanlagen, Infrastrukturverm.	10.330,00	1.710	6.968
66300000	Abschreibungen auf technische Anlagen und Maschinen	860.476,58	560.000	712.352
66401000	Abschreibungen auf andere Anlagen	706.772,17	540.000	598.445
66500000	Abschreibungen auf geringwertige Wirtschaftsgüter GWG	972.441,73	162.750	167.750
66720000	Einzelwertberichtigung	445,35		
67001000	Mieten für Gebäude	3.959,30	6.300	6.300
67001050	Mieten für Gebäude auschl. -65-	76.435,96	99.920	58.220
67001100	Mieten für bewegliche Vermögensgegenstände			60.000
67001200	Mietnebenkosten auschl. -65-	33.741,60	31.260	36.470
67002000	Pachten	2.032,22	2.000	2.000
67002010	Pachten auschl. -65-	423,84	470	550
67102000	Mobilienleasing	149.758,08	155.850	155.850
67300000	Gebühren	7.863,60	12.020	12.020
67301000	Grundbesitzabgaben	5.235,33	7.000	7.000

Haushaltsplan Stadt Kassel

Teilergebnishaushalt Amt 400 Schulverwaltungsamt

Magistrat der Stadt Kassel

Nr.	Beschreibung	Ergebnis 2010 in €	Ansatz 2011 in €	Ansatz 2012 in €
67301020	Grundbesitzabgaben ausschl. -65-	888.053,01	873.190	905.000
67301100	Sonstige Gebühren für Grundstücke und Gebäude	21.963,06	15.500	15.500
67301110	Sonstige Gebühren für Grundstücke und Gebäude ausschließlich -65-	31.166,42	27.670	31.550
67710000	Aufwendungen für Sachverständige, Rechtsanwälte, Gerichtskosten	12.034,50	11.200	11.000
67790000	Aufwendungen für andere Beratungsleistungen	1.280,00		200
67800000	Aufwendungen für Aufsichtsrat, Beirat oder dgl.	935,08	3.000	3.000
68100000	Aufw. für Zeitungen und Fachliteratur der Verwaltung und ähnl. Einr.	18.074,52	16.400	16.400
68200000	Porto und Versandkosten	39.091,72	40.200	40.200
68320000	Telefonkosten	64.921,68	78.630	78.630
68321000	Telefonkosten ausschließlich -11-	426,38	430	430
68500000	Reisekosten	4.359,85	7.500	6.000
68601000	Aufwendungen für Verfügungsmittel	80,40		
68601010	Aufwendungen für Öffentlichkeitsarbeit	1.372,85	2.310	9.640
68620000	Aufwendungen für Gästebewirtung, Repräsentationen	1.197,80	250	250
69090010	Versicherungsbeiträge, Umlagen -30-	1.478.269,31	1.475.000	1.500.000
69100000	Beiträge Wirtschaftsverbände, Berufsvertr. und sonstige Verbände	3.251,23	3.310	3.310
69200000	Aufwand für Schadensersatzleistungen	60,00		
70300000	Kfz-Steuer	575,65	900	900
71112000	Weiterleitung von Zuschüssen	538.583,26	552.000	552.000
71190000	Übrige Sonstige Zuweisungen und Zuschüsse	8.000,00		
71290000	Zuweisungen und sonst. Zuschüsse für laufende Zwecke allgemein	276,91		
71710000	Sonstige Erstattungen an das Land			1.500
71722000	Gastschulbeiträge gem. HSchG	1.236.068,00	1.330.000	1.450.000
71723000	Schulgeldersatz gem. HSchG	299.116,62	380.000	360.000
71780000	Sonstige Erstattungen an übrigen Bereich	556.561,73	836.000	836.000
72121000	Schülerbeförderungskosten	1.346.473,49	1.280.000	1.440.000
72121100	Schülerbeförderung Querverkehr	169.646,23	200.000	210.000
72880000	Sonstige soziale Erstattungen an übr. Bereiche	332.529,99	502.500	405.100
72880095	Kommunaler Bildungsfonds	70.560,00	50.000	
73530100	Aufwendungen aus steuerähnlichen Umlagen an Land	55.338,52	58.000	58.000
79401000	Verluste aus dem Abgang von immateriellen Vermögensgegenständen	1,00		
79410000	Verluste aus dem Abgang von Sachanlagen	5.346,00		
79412000	Verluste aus der Veräußerung von Anlagen, Maschschinen der Leistungserstell.	7,00		
79413000	Verluste aus der Veräußerung von anderen Anlagen BGA	1.983,45		
79700000	Periodenfremde Aufwendungen	69.422,32		
79701000	Periodenfremde Aufwendungen Energie	12.599,09		
79702000	Periodenfremde Aufwendungen Reinigung	2.911,50		
79703000	periodenfremde Aufwendungen Versicherungumlage	6.184,72		
	SUMME AUFWAND	22.031.722,52	21.827.910	22.935.822
	SALDO ERTRAG/AUFWAND	11.420.118,21	11.332.330	11.807.897

Haushaltsplan Stadt Kassel

Teilfinanzhaushalt -Investitionstätigkeit- Amt 400 Schulverwaltungsamt							
Magistrat der Stadt Kassel							
Position	Bezeichnung	Ergebnis 2010 in €	Ansatz 2011 in €	Ansatz 2012 in €	VE 2012 in €	Ges-Ausz.- bedarf in €	bisher be- reitgest. in €
01	Einz. aus Investitionszuweis. und -zuschüssen sowie aus Investitionsbeiträgen	472.090,17	9.700	144.700		1.001.060	422.260
02	+ Einz. aus Abgängen von Gegenständen des Sachanlageverm. und des immat.AV	1.397,20					
05	Summe investive Einzahlungen	473.487,37	9.700	144.700		1.001.060	422.260
06	- Auszahlungen für Investitionen in das Sachanlagevermögen und immat. Anlagever.	-1.534.683,70	-1.085.000	-1.267.380		-13.897.330	-7.986.850
10	Summe investive Auszahlungen	-1.534.683,70	-1.085.000	-1.267.380		-13.897.330	-7.986.850
11	Saldo aus Investitionstätigkeit (Einz. ./. Ausz.)	-1.061.196,33	-1.075.300	-1.122.680		-12.896.270	-7.564.590

Haushaltsplan Stadt Kassel

Teilergebnishaushalt TeilHH 40001 Schulverw.amt/sonst. schul. Aufg.

Magistrat der Stadt Kassel

Position	Konto	Bezeichnung	Ergebnis 2010 in €	Ansatz 2011 in €	Ansatz 2012 in €
01	50	Privatrechtliche Leistungsentgelte	-19.133,00	-20.650	-35.000
02	51	Öffentlich-rechtliche Leistungsentgelte	-1.874,40		
03	548-549	Kostenersatzleistungen und -erstattungen	-93.000,00	-92.650	-112.650
07	540-543	Ertr.a.Zuweisgn.u.Zusch.f.lfd.Zwecke u.allg.Uml.	-621.333,60	-625.760	-621.340
08	546	Ertr.a.Aufl.v.Sonderp.a.Inv.zuw.-zusch.u.-Beitr.	-4.083,00		
09	53	Sonstige ordentliche Erträge	-14.596,71	-7.570	-15.570
10		Summe der ordentlichen Erträge (Pos. 1 - 9)	-754.020,71	-746.630	-784.560
11	62,63,640- 643,647-649,65	Personalaufwendungen	609.483,28		
13	60,61,67-69	Aufwendungen für Sach- und Dienstleistungen	146.111,62	119.260	130.000
14	66	Abschreibungen	73.087,66		
15	71	Aufw.f. Zuweisungen und Zuschüsse s.bes.Finanzaufw	2.091.746,35	2.546.000	2.646.000
16	73	Steueraufw.einschl.Aufw.a.ges.Uml.verpfl.	55.338,52	58.000	58.000
17	72	Transferaufwendungen	1.516.119,72	1.480.000	1.650.000
19		Summe der ordentlichen Aufwendungen (Pos. 11 - 18)	4.491.887,15	4.203.260	4.484.000
20		Verwaltungsergebnis (Pos. 10 J. P0s. 19)	3.737.866,44	3.456.630	3.699.440
24		Ordentliches Ergebnis (Pos. 20 + Pos. 23)	3.737.866,44	3.456.630	3.699.440
25	59	Außerordentliche Erträge	-1.049,85		
26	79	Außerordentliche Aufwendungen	59.309,58		
27		Außerordentliches Ergebnis (Pos. 25 J. Pos. 26)	58.259,73		
28		Jahresergebnis (Pos. 24 + Pos. 27)	3.796.126,17	3.456.630	3.699.440

Haushaltsplan Stadt Kassel

Teilergebnishaushalt TeilHH 40001 Schulverw.amt/sonst. schul. Aufg.

Magistrat der Stadt Kassel

Nr.	Beschreibung	Ergebnis 2010 in €	Ansatz 2011 in €	Ansatz 2012 in €
	Erträge			
50030500	Pacht für Räume und Gebäude, nicht steuerbar, ausschließl. -65-	-1.650,00	-1.650	
50090070	Verpflegungs- und Betreuungsentgelte	-17.483,00	-19.000	-35.000
51010000	Öffentlich rechtliche Verwaltungsgebühren	-1.874,40		
53002100	Mieten (Nebenerlöse), nicht steuerbar		-2.000	
53002300	Pachten (Nebenerlöse), nicht steuerbar		-1.640	-1.640
53098000	Sonstige Nebenerlöse	-1.131,72	-1.930	-1.930
53900010	Sonstige betriebliche Erträge	-13.464,99	-2.000	-12.000
54001000	Allgemeine Zuweisungen vom Bund		-625.760	
54013000	Allgemeine Finanzaufweisungen des Landes nach FAG	-621.333,60		-621.340
54601000	Erträge Auflösung Sonderposten Invest. vom öffentl. Bereich	-4.083,00		
54810000	Kostenerstattungen vom Land		-2.650	-2.650
54820070	Erstattungen vom Landkreis Kassel	-93.000,00	-90.000	-110.000
59890000	Sonstige periodenfremde Erträge	-1.049,85		
	SUMME ERTRÄGE	-755.070,56	-746.630	-784.560
	AUFWAND			
60100010	Aufwand für Büromaterial, Drucksachen der Verwaltung	1.037,73	2.800	2.800
60110000	Lehr- und Unterrichtsmittel	570,84	600	600
60302000	Praxis- und Laborbedarf, Arzneimittel		70	70
60501000	Energie gesamt	15.778,26	15.050	15.700
60501200	Energieaufwand auschl. -65-		2.830	2.780
60700000	Aufwendungen für Berufskleidung, Arbeitsschutzmittel		530	530
60810000	Reinigungsmaterial	289,92		250
60810100	Reinigungsmaterial Eigenreinigung ausschließl. -65-	73,33		
61612000	Unterhaltung der Grünanlagen	2.412,33	3.830	3.830
61613000	Unterhaltung der sonstigen Außenanlagen		200	200
61613100	Unterhaltung der sonstigen Außenanlagen -65-	18.667,96		
61690000	Sonstige Fremdinstandhaltung		30	30
61692000	Unterhaltung/Instandhaltung Kleingeräte	33.814,86	16.600	16.600
61730500	Fremdreinigung auschl. -65-	11.020,76	10.680	10.940
61790000	Andere sonstige Aufwendungen für bezogene Leistungen		40	40
61792010	Bewachungskosten auschl. -65-	0,03		10
61792100	Beköstigung	2.313,91	2.000	2.400
61792500	EDV-Kosten, Dienstleistungen	2.005,00	6.000	6.000
62002000	Gehälter einschließlich Zulagen	436.240,63		
62003000	Vergütungen für sonstige Beschäftigte	14.454,24		
63010000	Dienst-, Amtsbezüge einschl. tarifliche Zulagen	41.010,09		
64020000	Arbeitgeberanteil zur Sozialversicherung Gehaltsbereich	88.509,72		
64190000	Arbeitgeberanteil zur Sozialversicherung für sonstige Beschäftigte	369,84		
64720000	Zusatzversorgung Gehaltsbereich	28.723,76		
65900000	Übrige sonstige Personalaufwendungen	175,00		
66110000	Abschreibungen auf Konzessionen u.a. Schutzrechte	1.033,00		
66300000	Abschreibungen auf technische Anlagen und Maschinen	51.319,99		
66401000	Abschreibungen auf andere Anlagen	4.203,00		
66500000	Abschreibungen auf geringwertige Wirtschaftsgüter GWG	16.097,82		
66720000	Einzelwertberichtigung	433,85		
67001000	Mieten für Gebäude	428,40	860	860
67001050	Mieten für Gebäude auschl. -65-	25.244,64	27.770	27.280

Haushaltsplan Stadt Kassel

Teilergebnishaushalt TeilHH 40001 Schulverw.amt/sonst. schul. Aufg.

Magistrat der Stadt Kassel

Nr.	Beschreibung	Ergebnis 2010 in €	Ansatz 2011 in €	Ansatz 2012 in €
67001200	Mietnebenkosten aussch. -65-	11.323,34	3.160	12.230
67102000	Mobilienleasing	3.752,40	5.560	5.560
67301020	Grundbesitzabgaben aussch. -65-	4.835,70	3.380	4.990
67301100	Sonstige Gebühren für Grundstücke und Gebäude		500	500
67301110	Sonstige Gebühren für Grundstücke und Gebäude ausschließlich -65-	3.330,94	3.230	3.360
67710000	Aufwendungen für Sachverständige, Rechtsanwälte, Gerichtskosten	4.393,30		
67800000	Aufwendungen für Aufsichtsrat, Beirat oder dgl.		150	
68100000	Aufw. für Zeitungen und Fachliteratur der Verwaltung und ähnl. Einr.	363,95	4.890	4.890
68200000	Porto und Versandkosten	31,35		
68320000	Telefonkosten	2.465,88	3.260	3.260
68321000	Telefonkosten ausschließlich -11-	198,31	200	200
68500000	Reisekosten	766,53	4.700	3.750
68601010	Aufwendungen für Öffentlichkeitsarbeit		210	210
69090010	Versicherungsbeiträge, Umlagen -30-	991,95		
69100000	Beiträge Wirtschaftsverbände, Berufsvertr. und sonstige Verbände		130	130
71722000	Gastschulbeiträge gem. HSchG	1.236.068,00	1.330.000	1.450.000
71723000	Schulgeldersatz gem. HSchG	299.116,62	380.000	360.000
71780000	Sonstige Erstattungen an übrigen Bereich	556.561,73	836.000	836.000
72121000	Schülerbeförderungskosten	1.346.473,49	1.280.000	1.440.000
72121100	Schülerbeförderung Querverkehr	169.646,23	200.000	210.000
73530100	Aufwendungen aus steuerähnlichen Umlagen an Land	55.338,52	58.000	58.000
79413000	Verluste aus der Veräußerung von anderen Anlagen BGA	4,00		
79700000	Periodenfremde Aufwendungen	59.305,58		
	SUMME AUFWAND	4.551.196,73	4.203.260	4.484.000
	SALDO ERTRAG/AUFWAND	3.796.126,17	3.456.630	3.699.440

Erläuterungen

zu Sachkonto 548200700

Kostenbeteiligung des Landkreises Kassel für das Medienzentrum

zu Sachkonto 717800000

Erstattungen nach § 8 Ersatzschulfinanzierungsgesetz

zu Sachkonto 735301000

Medienzentrum - Pauschalbetrag für Aufwendungen zur Beschaffung von audio-visuellen Hilfsmitteln für den Unterricht, § 162. Absatz 3 Hessisches Schulgesetz

Haushaltsplan Stadt Kassel

Teilergebnishaushalt TeilHH 40002 Grund-, Haupt-, Realschulzüge

Magistrat der Stadt Kassel

Position	Konto	Bezeichnung	Ergebnis 2010 in €	Ansatz 2011 in €	Ansatz 2012 in €
01	50	Privatrechtliche Leistungsentgelte	-10.231,73	-1.550	
02	51	Öffentlich-rechtliche Leistungsentgelte	-6.557,00		-160.000
03	548-549	Kostenersatzleistungen und -erstattungen	-158.935,56	-175.020	-207.070
07	540-543	Ertr.a.Zuweisgn.u.Zusch.f.lfd.Zwecke u.allg.Uml.	-995.619,73	-1.015.580	-1.064.100
08	546	Ertr.a.Aufl.v.Sonderp.a.Inv.zuw.-zusch.u.-Beitr.	-87.593,00		
09	53	Sonstige ordentliche Erträge	-40.037,92	-41.480	-35.230
10		Summe der ordentlichen Erträge (Pos. 1 - 9)	-1.298.974,94	-1.233.630	-1.466.400
11	62,63,640- 643,647-649,65	Personalaufwendungen	466.188,68		
13	60,61,67-69	Aufwendungen für Sach- und Dienstleistungen	3.455.092,87	3.352.350	3.838.400
14	66	Abschreibungen	332.002,20		
15	71	Aufw.f. Zuweisungen und Zuschüsse s.bes.Finanzaufw	147.583,31	161.000	161.000
17	72	Transferaufwendungen	77.240,01	207.900	72.500
19		Summe der ordentlichen Aufwendungen (Pos. 11 - 18)	4.478.107,07	3.721.250	4.071.900
20		Verwaltungsergebnis (Pos. 10 J. P0s. 19)	3.179.132,13	2.487.620	2.605.500
24		Ordentliches Ergebnis (Pos. 20 + Pos. 23)	3.179.132,13	2.487.620	2.605.500
26	79	Außerordentliche Aufwendungen	1.705,70		
27		Außerordentliches Ergebnis (Pos. 25 J. Pos. 26)	1.705,70		
28		Jahresergebnis (Pos. 24 + Pos. 27)	3.180.837,83	2.487.620	2.605.500

Haushaltsplan Stadt Kassel

Teilergebnishaushalt TeilHH 40002 Grund-, Haupt-, Realschulzüge				
Magistrat der Stadt Kassel				
Nr.	Beschreibung	Ergebnis 2010 in €	Ansatz 2011 in €	Ansatz 2012 in €
	Erträge			
50030110	Mietertrag nicht steuerbar aussch. -65-	-3.867,78	-1.550	
50090070	Verpflegungs- und Betreuungsentgelte	-6.363,95		
51112070	Verpflegungs- und Erziehungsentgelte	-6.557,00		-160.000
53002100	Mieten (Nebenerlöse), nicht steuerbar	-2.896,00	-6.000	
53002110	Mieten -nicht steuerbar- (Nebenerlöse) auss. -65-			-1.550
53002200	Mietennebenkosten (Nebenerlöse), nicht steuerbar		-600	
53020010	Nebenerlöse aus Energielieferungen ausschließlich -65-	-850,21	-180	-180
53090100	Verkaufserlöse Verpflegung, steuerfrei	-33.974,55	-33.200	-32.000
53300000	Erträge aus Schadensersatzleistungen	-1.999,45	-1.500	-1.500
53900010	Sonstige betriebliche Erträge	-317,71		
54001000	Allgemeine Zuweisungen vom Bund		-854.080	
54013000	Allgemeine Finanzaufweisungen des Landes nach FAG	-848.036,40		-902.600
54103900	Andere sonstige Zuweisungen des Landes	-147.583,33	-161.000	-161.000
54107000	Sonstige Zuweisungen von öffentl. wirtschaftlichen Unternehmen		-500	-500
54601000	Erträge Auflösung Sonderposten Invest. vom öffentl. Bereich	-87.593,00		
54810000	Kostenerstattungen vom Land		-1.620	-2.070
54820010	Gastschulbeiträge nach dem Hessischen Schulgesetz	-80.580,00	-70.000	-80.000
54820030	Beschulungskosten	-1.422,00	-1.900	-3.500
54820070	Erstattungen vom Landkreis Kassel	-47.688,06	-70.000	-90.000
54880000	Kostenerstattungen von übrigen Bereichen	-29.245,50	-31.500	-31.500
	SUMME ERTRÄGE	-1.298.974,94	-1.233.630	-1.466.400
	AUFWAND			
60100010	Aufwand für Büromaterial, Drucksachen der Verwaltung	17.270,59	8.300	8.300
60110000	Lehr- und Unterrichtsmittel	76.999,74	133.000	153.000
60302000	Praxis- und Laborbedarf, Arzneimittel	1.660,17	1.220	1.220
60501000	Energie gesamt	1.139.838,72	1.255.400	1.261.350
60690000	Sonstige Aufwendungen für Reparatur und Instandhaltung	1.989,89		
60700000	Aufwendungen für Berufskleidung, Arbeitsschutzmittel	311,29	230	230
60801000	Sonstiger Materialaufwand gesamt	5.697,68	8.500	8.500
60810000	Reinigungsmaterial	2.048,28	580	2.100
60810100	Reinigungsmaterial Eigenreinigung ausschließlich -65-	2.823,46	3.110	3.160
61400000	Frachten und Fremdlager inkl. Vers. u.a. Nebenleistungen	560,42	150	150
61612000	Unterhaltung der Grünanlagen	82.133,80	133.590	133.590
61613000	Unterhaltung der sonstigen Außenanlagen	3.894,39	7.000	7.000
61613100	Unterhaltung der sonstigen Außenanlagen -65-	190.274,06	242.000	307.000
61692000	Unterhaltung/Instandhaltung Kleingeräte	22.004,31	12.000	12.000
61730500	Fremdreinigung aussch. -65-	1.047.629,07	1.058.070	1.084.550
61731100	Winterdienst aussch. -65-	44.855,96	47.010	47.230
61792000	Bewachungskosten	125,00		
61792010	Bewachungskosten aussch. -65-	3.259,70	5.430	3.780
61792100	Beköstigung	103.432,20	85.000	429.600
61792500	EDV-Kosten, Dienstleistungen	64,86		
62002000	Gehälter einschließlich Zulagen	369.634,54		
64020000	Arbeitgeberanteil zur Sozialversicherung Gehaltsbereich	71.920,66		
64720000	Zusatzversorgung Gehaltsbereich	23.954,43		
65900000	Übrige sonstige Personalaufwendungen	679,05		
66110000	Abschreibungen auf Konzessionen u.a. Schutzrechte	3.214,00		

Haushaltsplan Stadt Kassel

Teilergebnishaushalt TeilHH 40002 Grund-, Haupt-, Realschulzüge

Magistrat der Stadt Kassel

Nr.	Beschreibung	Ergebnis 2010 in €	Ansatz 2011 in €	Ansatz 2012 in €
66200000	Abschr. Gebäude u. Gebäudeeinrichtungen, Sachanlagen, Infrastrukturverm.	7.100,00		
66300000	Abschreibungen auf technische Anlagen und Maschinen	167.973,42		
66401000	Abschreibungen auf andere Anlagen	71.250,73		
66500000	Abschreibungen auf geringwertige Wirtschaftsgüter GWG	82.464,05		
67001050	Mieten für Gebäude ausschl. -65-	1.295,00		840
67102000	Mobilienleasing	20.975,64	21.000	21.000
67300000	Gebühren	3.418,56	5.940	5.940
67301020	Grundbesitzabgaben ausschl. -65-	298.050,90	287.200	307.140
67301100	Sonstige Gebühren für Grundstücke und Gebäude	6.315,99	5.000	5.000
67301110	Sonstige Gebühren für Grundstücke und Gebäude ausschließlich -65-	5.915,10	2.700	5.910
67710000	Aufwendungen für Sachverständige, Rechtsanwälte, Gerichtskosten	2.712,62	3.600	3.600
67800000	Aufwendungen für Aufsichtsrat, Beirat oder dgl.		570	570
68100000	Aufw. für Zeitungen und Fachliteratur der Verwaltung und ähnl. Einr.		2.310	2.310
68200000	Porto und Versandkosten	122,15		
68320000	Telefonkosten	20.964,53	22.360	22.360
68500000	Reisekosten	108,55	560	450
68601010	Aufwendungen für Öffentlichkeitsarbeit		410	410
69090010	Versicherungsbeiträge, Umlagen -30-	348.340,24		
69100000	Beiträge Wirtschaftsverbände, Berufsvertr. und sonstige Verbände		110	110
71112000	Weiterleitung von Zuschüssen	147.583,31	161.000	161.000
72880000	Sonstige soziale Erstattungen an übr. Bereiche	47.440,01	177.900	72.500
72880095	Kommunaler Bildungsfonds	29.800,00	30.000	
79412000	Verluste aus der Veräußerung von Anlagen, Maschschinen der Leistungserstell.	3,00		
79413000	Verluste aus der Veräußerung von anderen Anlagen BGA	30,00		
79700000	Periodenfremde Aufwendungen	933,37		
79703000	periodenfremde Aufwendungen Versicherungsumlage	739,33		
	SUMME AUFWAND	4.479.812,77	3.721.250	4.071.900
	SALDO ERTRAG/AUFWAND	3.180.837,83	2.487.620	2.605.500

Erläuterungen

zu Sachkonto 548100000

Erstattungen des Landes für die Beförderung der Schulpost des Staatlichen Schulamtes

zu Sachkonto 548200700

Kostenbeteiligung des Landkreises Kassel an der Schule Jungfernkopf

zu Sachkonto 548800000

Erstattung von Fotokopierkosten

zu Sachkonto 608010001

Unterrichtsmittel für den Hauswirtschafts- und Gartenunterricht

zu Sachkonto 617921000

Bereitstellung Mittagstisch an Schulen ohne Trägerverein

zu Sachkonto 711120000

Weiterleitung von Landeszuschüssen zur Förderung ganztägig arbeitender Schulen, siehe auch Sachkonto 541 039 000 (andere sonstige Zuweisungen des Landes)

zu Sachkonto 728800000

Zuschüsse an Trägervereine für Mittagstisch

Haushaltsplan Stadt Kassel

Teilergebnishaushalt TeilHH 40003 Gymnasien					
Magistrat der Stadt Kassel					
Position	Konto	Bezeichnung	Ergebnis 2010 in €	Ansatz 2011 in €	Ansatz 2012 in €
01	50	Privatrechtliche Leistungsentgelte	-2.366,21	-6.550	
03	548-549	Kostensatzleistungen und -erstattungen	-1.892.430,93	-1.877.770	-2.050.270
05	55	Steuern steuerähnl. Ertr.einschl.Ertr.aus ges.Uml.	-2.251,13		-1.000
07	540-543	Ertr.a.Zuweisgn.u.Zusch.f.lfd.Zwecke u.allg.Uml.	-620.973,18	-624.740	-620.970
08	546	Ertr.a.Aufl.v.Sonderp.a.Inv.zuw.-zusch.u.-Beitr.	-6.426,00		
09	53	Sonstige ordentliche Erträge	-10.371,33	-6.600	-12.880
10		Summe der ordentlichen Erträge (Pos. 1 - 9)	-2.534.818,78	-2.515.660	-2.685.120
11	62,63,640- 643,647-649,65	Personalaufwendungen	330.905,77		
13	60,61,67-69	Aufwendungen für Sach- und Dienstleistungen	1.721.083,90	1.542.210	1.540.280
14	66	Abschreibungen	161.439,37		
15	71	Aufw.f. Zuweisungen und Zuschüsse s.bes.Finanzaufw	92.164,87	92.000	93.500
17	72	Transferaufwendungen	92.134,77	107.400	111.000
19		Summe der ordentlichen Aufwendungen (Pos. 11 - 18)	2.397.728,68	1.741.610	1.744.780
20		Verwaltungsergebnis (Pos. 10 J. Pos. 19)	-137.090,10	-774.050	-940.340
24		Ordentliches Ergebnis (Pos. 20 + Pos. 23)	-137.090,10	-774.050	-940.340
25	59	Außerordentliche Erträge	-494,00		
26	79	Außerordentliche Aufwendungen	8.622,88		
27		Außerordentliches Ergebnis (Pos. 25 J. Pos. 26)	8.128,88		
28		Jahresergebnis (Pos. 24 + Pos. 27)	-128.961,22	-774.050	-940.340

Haushaltsplan Stadt Kassel

Teilergebnishaushalt TeilHH 40003 Gymnasien				
Magistrat der Stadt Kassel				
Nr.	Beschreibung	Ergebnis 2010 in €	Ansatz 2011 in €	Ansatz 2012 in €
	Erträge			
50030110	Mietertrag nicht steuerbar ausschl. -65-	-1.675,80	-4.970	
50030210	Mietnebenertrag, nicht steuerbar, ausschließlich -65-	-690,41	-1.580	
53002100	Mieten (Nebenerlöse), nicht steuerbar	-2.672,00	-5.000	
53002110	Mieten -nicht steuerbar- (Nebenerlöse) auss. -65-			-4.970
53002200	Mietennebenkosten (Nebenerlöse), nicht steuerbar	-85,00	-500	
53002210	Miet-Nk. -nicht steuerbar- (Nebenerl.) auss. -65-			-1.580
53020000	Nebenerlöse aus Abgabe von Energien und Abfällen			-1.100
53020010	Nebenerlöse aus Energielieferungen ausschließlich -65-	-2.483,07		-130
53098000	Sonstige Nebenerlöse		-500	-500
53300000	Erträge aus Schadensersatzleistungen	-904,86	-600	-600
53900010	Sonstige betriebliche Erträge	-4.226,40		-4.000
54001000	Allgemeine Zuweisungen vom Bund		-532.740	
54013000	Allgemeine Finanzaufweisungen des Landes nach FAG	-528.973,20		-528.970
54103900	Andere sonstige Zuweisungen des Landes	-91.999,98	-92.000	-92.000
54601000	Erträge Auflösung Sonderposten Invest. vom öffentl. Bereich	-6.426,00		
54810000	Kostenerstattungen vom Land		-1.370	-1.370
54820010	Gastschulbeiträge nach dem Hessischen Schulgesetz	-1.823.004,00	-1.810.000	-1.980.000
54820030	Beschulungskosten	-40.764,00	-43.000	-43.000
54820070	Erstattungen vom Landkreis Kassel			-2.500
54880000	Kostenerstattungen von übrigen Bereichen	-28.662,93	-23.400	-23.400
55891000	Erträge aus sonstigen Umlagen vom Land	-2.251,13		-1.000
59120100	Erträge aus Vermögensveräußerung andere Anlagen, BGA	-49,00		
59892000	Erträge aus Rückzahlung Gastschulbeiträge Vorjahr	-445,00		
	SUMME ERTRÄGE	-2.535.312,78	-2.515.660	-2.685.120
	AUFWAND			
60100010	Aufwand für Büromaterial, Drucksachen der Verwaltung	10.573,94	4.500	4.500
60110000	Lehr- und Unterrichtsmittel	64.766,46	75.500	95.500
60302000	Praxis- und Laborbedarf, Arzneimittel	467,13	600	600
60501000	Energie gesamt	522.344,13	620.220	587.000
60501100	Energie Fachämter			3.100
60700000	Aufwendungen für Berufskleidung, Arbeitsschutzmittel		250	250
60810000	Reinigungsmaterial	120,79	420	1.020
60810100	Reinigungsmaterial Eigenreinigung ausschließlich -65-	4.041,47	4.990	5.030
61400000	Frachten und Fremdlager inkl. Vers. u.a. Nebenleistungen		150	150
61612000	Unterhaltung der Grünanlagen	10.839,99	20.420	20.420
61613000	Unterhaltung der sonstigen Außenanlagen		800	800
61613100	Unterhaltung der sonstigen Außenanlagen -65-	55.316,95	94.500	
61692000	Unterhaltung/Instandhaltung Kleingeräte	13.918,92	8.200	8.200
61730500	Fremdreinigung ausschl. -65-	484.612,11	476.080	507.620
61731000	Winterdienst		2.500	2.500
61731100	Winterdienst ausschl. -65-	12.052,44	11.080	12.680
61792010	Bewachungskosten ausschl. -65-	3.745,09	2.380	4.320
61792100	Beköstigung	3.190,31		
61792500	EDV-Kosten, Dienstleistungen	149,94		
62002000	Gehälter einschließlich Zulagen	261.447,41		
64020000	Arbeitgeberanteil zur Sozialversicherung Gehaltsbereich	52.413,12		
64720000	Zusatzversorgung Gehaltsbereich	17.045,24		

Haushaltsplan Stadt Kassel

Teilergebnishaushalt TeilHH 40003 Gymnasien

Magistrat der Stadt Kassel

Nr.	Beschreibung	Ergebnis 2010 in €	Ansatz 2011 in €	Ansatz 2012 in €
66110000	Abschreibungen auf Konzessionen u.a. Schutzrechte	2.049,00		
66200000	Abschr. Gebäude u. Gebäudeeinrichtungen, Sachanlagen, Infrastrukturverm.	842,00		
66300000	Abschreibungen auf technische Anlagen und Maschinen	69.548,87		
66401000	Abschreibungen auf andere Anlagen	56.580,43		
66500000	Abschreibungen auf geringwertige Wirtschaftsgüter GWG	32.419,07		
67001000	Mieten für Gebäude	2.480,00	2.550	2.550
67001050	Mieten für Gebäude ausschl. -65-	15.346,04	16.890	15.590
67001100	Mieten für bewegliche Vermögensgegenstände			60.000
67001200	Mietnebenkosten ausschl. -65-	3.633,27	2.910	3.930
67002000	Pachten	1.627,49	1.700	1.700
67002010	Pachten ausschl. -65-	423,84	470	550
67102000	Mobilienleasing	35.215,92	35.220	35.220
67300000	Gebühren	716,40	1.260	1.260
67301000	Grundbesitzabgaben	3.821,39	6.000	6.000
67301020	Grundbesitzabgaben ausschl. -65-	133.863,52	131.410	137.900
67301100	Sonstige Gebühren für Grundstücke und Gebäude	2.638,00	3.000	3.000
67301110	Sonstige Gebühren für Grundstücke und Gebäude ausschließlich -65-	3.000,97	2.720	3.010
67710000	Aufwendungen für Sachverständige, Rechtsanwälte, Gerichtskosten	1.144,68	1.900	1.900
67800000	Aufwendungen für Aufsichtsrat, Beirat oder dgl.		570	570
68100000	Aufw. für Zeitungen und Fachliteratur der Verwaltung und ähnl. Einr.		2.300	2.300
68200000	Porto und Versandkosten	22,40		
68320000	Telefonkosten	6.492,31	9.000	9.000
68500000	Reisekosten	54,40	560	450
68601010	Aufwendungen für Öffentlichkeitsarbeit	1.088,10	1.000	1.500
69090010	Versicherungsbeiträge, Umlagen -30-	323.295,50		
69100000	Beiträge Wirtschaftsverbände, Berufsvertr. und sonstige Verbände	80,00	160	160
71112000	Weiterleitung von Zuschüssen	91.999,96	92.000	92.000
71290000	Zuweisungen und sonst. Zuschüsse für laufende Zwecke allgemein	164,91		
71710000	Sonstige Erstattungen an das Land			1.500
72880000	Sonstige soziale Erstattungen an übr. Bereiche	87.034,77	107.400	111.000
72880095	Kommunaler Bildungsfonds	5.100,00		
79412000	Verluste aus der Veräußerung von Anlagen, Maschschin. der Leistungserstell.	1,00		
79413000	Verluste aus der Veräußerung von anderen Anlagen BGA	33,00		
79700000	Periodenfremde Aufwendungen	2.750,55		
79701000	Periodenfremde Aufwendungen Energie	5.099,77		
79703000	periodenfremde Aufwendungen Versicherungumlage	738,56		
	SUMME AUFWAND	2.406.351,56	1.741.610	1.744.780
	SALDO ERTRAG/AUFWAND	-128.961,22	-774.050	-940.340

Erläuterungen

zu Sachkonto 617921000

Bereitstellung Mittagstisch an Schulen ohne Trägerverein

zu Sachkonto 711120000

Weiterleitung von Landeszuschüssen zur Förderung ganztätig arbeitender Schulen, siehe auch Sachkonto 541 039 000 (andere sonstige Zuweisungen des Landes)

zu Sachkonto 728800000

Zuschüsse an Trägervereine für Mittagstisch

Haushaltsplan Stadt Kassel

Teilergebnishaushalt TeilHH 40004 Berufliche Schulzentren

Magistrat der Stadt Kassel

Position	Konto	Bezeichnung	Ergebnis 2010 in €	Ansatz 2011 in €	Ansatz 2012 in €
01	50	Privatrechtliche Leistungsentgelte	-16.759,00	-16.660	
03	548-549	Kostensersatzleistungen und -erstattungen	-2.064.973,66	-1.999.130	-2.234.130
07	540-543	Ertr.a.Zuweisgn.u.Zusch.f.lfd.Zwecke u.allg.Uml.	-1.364.415,00	-1.374.130	-1.367.420
08	546	Ertr.a.Aufl.v.Sonderp.a.Inv.zuw.-zusch.u.-Beitr.	-41.926,00		
09	53	Sonstige ordentliche Erträge	-6.196,42	-8.910	-20.670
10		Summe der ordentlichen Erträge (Pos. 1 - 9)	-3.494.270,08	-3.398.830	-3.622.220
11	62,63,640- 643,647-649,65	Personalaufwendungen	893.672,57		
13	60,61,67-69	Aufwendungen für Sach- und Dienstleistungen	1.939.375,85	1.872.300	1.830.200
14	66	Abschreibungen	1.081.281,94		
17	72	Transferaufwendungen	9.350,00		
19		Summe der ordentlichen Aufwendungen (Pos. 11 - 18)	3.923.680,36	1.872.300	1.830.200
20		Verwaltungsergebnis (Pos. 10 ./. Pos. 19)	429.410,28	-1.526.530	-1.792.020
24		Ordentliches Ergebnis (Pos. 20 + Pos. 23)	429.410,28	-1.526.530	-1.792.020
25	59	Außerordentliche Erträge	-29.412,40		
26	79	Außerordentliche Aufwendungen	4.773,16		
27		Außerordentliches Ergebnis (Pos. 25 ./. Pos. 26)	-24.639,24		
28		Jahresergebnis (Pos. 24 + Pos. 27)	404.771,04	-1.526.530	-1.792.020

Haushaltsplan Stadt Kassel

Teilergebnishaushalt TeilHH 40004 Berufliche Schulzentren				
Magistrat der Stadt Kassel				
Nr.	Beschreibung	Ergebnis 2010 in €	Ansatz 2011 in €	Ansatz 2012 in €
	Erträge			
50030110	Mietertrag nicht steuerbar ausschl. -65-	-13.699,00	-13.600	
50030210	Mietnebenertrag, nicht steuerbar, ausschließlich -65-	-3.060,00	-3.060	
53002100	Mieten (Nebenerlöse), nicht steuerbar	-2.532,00	-7.000	
53002110	Mieten -nicht steuerbar- (Nebenerlöse) auss. -65-			-13.600
53002200	Mietennebenkosten (Nebenerlöse), nicht steuerbar	-240,00	-1.000	
53002210	Miet-Nk. -nicht steuerbar- (Nebenerl.) auss. -65-			-3.060
53020010	Nebenerlöse aus Energielieferungen ausschließlich -65-	-300,00	-300	-900
53098000	Sonstige Nebenerlöse	-200,45	-10	-10
53300000	Erträge aus Schadensersatzleistungen	-540,92	-600	-600
53900010	Sonstige betriebliche Erträge	-2.383,05		-2.500
54001000	Allgemeine Zuweisungen vom Bund		-1.374.130	
54013000	Allgemeine Finanzaufweisungen des Landes nach FAG	-1.364.415,00		-1.364.420
54107000	Sonstige Zuweisungen von öffentl. wirtschaftlichen Unternehmen			-3.000
54601000	Erträge Auflösung Sonderposten Invest. vom öffentl. Bereich	-41.926,00		
54810000	Kostenerstattungen vom Land		-1.370	-1.370
54810010	Erstattungen von Personalaufwendungen vom Land (eig)	-39.999,39	-1.400	-1.400
54820000	Kostenerstattungen von Gemeinden/GV	4.867,00		
54820010	Gastschulbeiträge nach dem Hessischen Schulgesetz	-1.907.889,50	-1.880.000	-2.100.000
54820030	Beschulungskosten	-104.823,00	-100.000	-112.000
54820070	Erstattungen vom Landkreis Kassel			-3.000
54880000	Kostenerstattungen von übrigen Bereichen	-17.128,77	-16.360	-16.360
59890000	Sonstige periodenfremde Erträge	-4.330,90		
59890010	Periodenfremde Erträge Energie	-12,00		
59892000	Erträge aus Rückzahlung Gastschulbeiträge Vorjahr	-25.069,50		
	SUMME ERTRÄGE	-3.523.682,48	-3.398.830	-3.622.220
	AUFWAND			
60100010	Aufwand für Büromaterial, Drucksachen der Verwaltung	21.755,55	7.500	7.500
60110000	Lehr- und Unterrichtsmittel	101.114,86	122.000	125.000
60302000	Praxis- und Laborbedarf, Arzneimittel	372,88	570	570
60501000	Energie gesamt	745.030,09	859.590	836.130
60700000	Aufwendungen für Berufskleidung, Arbeitsschuttmittel		250	250
60801000	Sonstiger Materialaufwand gesamt	3.635,82	13.000	13.000
60810000	Reinigungsmaterial	58,44	480	480
60810100	Reinigungsmaterial Eigenreinigung ausschließlich -65-	7.997,30	9.910	9.940
61400000	Frachten und Fremdlager inkl. Vers. u.a. Nebenleistungen		300	300
61612000	Unterhaltung der Grünanlagen	3.699,07	16.570	16.570
61630000	Instandhaltung von Einrichtungen und Ausstattungen	234,49		
61690000	Sonstige Fremdinstandhaltung		640	640
61692000	Unterhaltung/Instandhaltung Kleingeräte	31.181,67	15.400	15.400
61730500	Fremdreinigung ausschl. -65-	457.365,89	447.330	480.930
61731100	Winterdienst ausschl. -65-	13.521,36	14.020	14.250
61790000	Andere sonstige Aufwendungen für bezogene Leistungen		1.440	1.440
61792010	Bewachungskosten ausschl. -65-	9.319,93	8.560	10.740
61792500	EDV-Kosten, Dienstleistungen	5.261,96	24.500	24.500
62002000	Gehälter einschließlich Zulagen	673.891,12		
63010000	Dienst-, Amtsbezüge einschl. tarifliche Zulagen	39.067,14		
64020000	Arbeitgeberanteil zur Sozialversicherung Gehaltsbereich	135.578,40		

Haushaltsplan Stadt Kassel

Teilergebnishaushalt TeilHH 40004 Berufliche Schulzentren

Magistrat der Stadt Kassel

Nr.	Beschreibung	Ergebnis 2010 in €	Ansatz 2011 in €	Ansatz 2012 in €
64720000	Zusatzversorgung Gehaltsbereich	45.135,91		
66110000	Abschreibungen auf Konzessionen u.a. Schutzrechte	75.414,20		
66300000	Abschreibungen auf technische Anlagen und Maschinen	416.989,61		
66401000	Abschreibungen auf andere Anlagen	463.610,78		
66500000	Abschreibungen auf geringwertige Wirtschaftsgüter GWG	125.267,35		
67001000	Mieten für Gebäude		400	400
67001050	Mieten für Gebäude ausschl. -65-	18.678,72	40.800	310
67001200	Mietnebenkosten ausschl. -65-	9.569,62	17.180	10.340
67102000	Mobilienleasing	41.601,24	41.620	41.620
67300000	Gebühren	1.510,32	1.540	1.540
67301020	Grundbesitzabgaben ausschl. -65-	178.251,25	194.850	173.640
67301100	Sonstige Gebühren für Grundstücke und Gebäude	4.222,36	3.000	3.000
67301110	Sonstige Gebühren für Grundstücke und Gebäude ausschließlich -65-	9.917,89	5.950	10.090
67710000	Aufwendungen für Sachverständige, Rechtsanwälte, Gerichtskosten	1.817,49	2.700	2.700
67800000	Aufwendungen für Aufsichtsrat, Beirat oder dgl.		570	570
68100000	Aufw. für Zeitungen und Fachliteratur der Verwaltung und ähnl. Einr.		2.300	2.300
68200000	Porto und Versandkosten	38,30		
68320000	Telefonkosten	14.650,01	15.700	15.700
68500000	Reisekosten	200,00	560	450
68601000	Aufwendungen für Verfügungsmittel	80,40		
68601010	Aufwendungen für Öffentlichkeitsarbeit	284,75	200	7.030
68620000	Aufwendungen für Gästebewirtung, Repräsentationen	1.041,59	250	250
69090010	Versicherungsbeiträge, Umlagen -30-	254.402,60		
69100000	Beiträge Wirtschaftsverbände, Berufsvertr. und sonstige Verbände	2.500,00	2.620	2.620
69200000	Aufwand für Schadensersatzleistungen	60,00		
72880095	Kommunaler Bildungsfonds	9.350,00		
79401000	Verluste aus dem Abgang von immateriellen Vermögensgegenständen	1,00		
79412000	Verluste aus der Veräußerung von Anlagen, Maschschinen der Leistungserstell.	3,00		
79413000	Verluste aus der Veräußerung von anderen Anlagen BGA	1.659,32		
79700000	Periodenfremde Aufwendungen	54,50		
79701000	Periodenfremde Aufwendungen Energie	2.540,44		
79703000	periodenfremde Aufwendungen Versicherungumlage	514,90		
	SUMME AUFWAND	3.928.453,52	1.872.300	1.830.200
	SALDO ERTRAG/AUFWAND	404.771,04	-1.526.530	-1.792.020

Erläuterungen

zu Sachkonto 601100000

Im Rahmen der Fortführung des Modellprojektes "Selbstverantwortung Plus" an der Oskar-von-Miller-Schule werden gemäß § 20 Abs. 6 GemHVO-Doppik Mittel in Höhe von 15.000 EUR zu Gunsten von Investitionsauszahlungen für einseitig deckungsfähig erklärt.

zu Sachkonto 608010001

Unterrichtsmittel für den Hauswirtschafts- und Gartenunterricht

Haushaltsplan Stadt Kassel

Teilergebnishaushalt TeilHH 40005 Förderschulen

Magistrat der Stadt Kassel

Position	Konto	Bezeichnung	Ergebnis 2010 in €	Ansatz 2011 in €	Ansatz 2012 in €
01	50	Privatrechtliche Leistungsentgelte	-2.934,00		
02	51	Öffentlich-rechtliche Leistungsentgelte	-94,80		
03	548-549	Kostenersatzleistungen und -erstattungen	-903.092,70	-933.370	-945.770
05	55	Steuern steuerähnl. Ertr.einschl.Ertr.aus ges.Uml.			-700
06	547	Erträge aus Transferleistungen	-185,85		
07	540-543	Ertr.a.Zuweisgn.u.Zusch.f.lfd.Zwecke u.allg.Uml.	-142.738,80	-143.760	-142.740
08	546	Ertr.a.Aufl.v.Sonderp.a.Inv.zuw.-zusch.u.-Beitr.	-13.380,00		
09	53	Sonstige ordentliche Erträge	-58.335,66	-54.100	-58.000
10		Summe der ordentlichen Erträge (Pos. 1 - 9)	-1.120.761,81	-1.131.230	-1.147.210
11	62,63,640- 643,647-649,65	Personalaufwendungen	164.135,11		
13	60,61,67-69	Aufwendungen für Sach- und Dienstleistungen	1.121.798,45	1.024.080	1.096.700
14	66	Abschreibungen	141.810,62		
17	72	Transferaufwendungen	59.989,74	66.900	48.000
19		Summe der ordentlichen Aufwendungen (Pos. 11 - 18)	1.487.733,92	1.090.980	1.144.700
20		Verwaltungsergebnis (Pos. 10 J. P0s. 19)	366.972,11	-40.250	-2.510
24		Ordentliches Ergebnis (Pos. 20 + Pos. 23)	366.972,11	-40.250	-2.510
25	59	Außerordentliche Erträge	-2.881,50		
26	79	Außerordentliche Aufwendungen	787,88		
27		Außerordentliches Ergebnis (Pos. 25 J. Pos. 26)	-2.093,62		
28		Jahresergebnis (Pos. 24 + Pos. 27)	364.878,49	-40.250	-2.510

Haushaltsplan Stadt Kassel

Teilergebnishaushalt TeilHH 40005 Förderschulen				
Magistrat der Stadt Kassel				
Nr.	Beschreibung	Ergebnis 2010 in €	Ansatz 2011 in €	Ansatz 2012 in €
	Erträge			
50030110	Mietertrag nicht steuerbar aussch. -65-	-612,20		
50090070	Verpflegungs- und Betreuungsentgelte	-2.321,80		
51010000	Öffentlich rechtliche Verwaltungsgebühren	-94,80		
53002100	Mieten (Nebenerlöse), nicht steuerbar	-90,00		
53090100	Verkaufserlöse Verpflegung, steuerfrei	-55.960,00	-53.100	-56.000
53090110	Verkaufserlöse Verpflegung, steuerpflichtig	-14,70		
53300000	Erträge aus Schadensersatzleistungen	-816,50	-1.000	-1.000
53900010	Sonstige betriebliche Erträge	-1.454,46		-1.000
54001000	Allgemeine Zuweisungen vom Bund		-143.760	
54013000	Allgemeine Finanzaufweisungen des Landes nach FAG	-142.738,80		-142.740
54601000	Erträge Auflösung Sonderposten Invest. vom öffentl. Bereich	-13.380,00		
54713000	Leistungen von Sozialversicherungsträgern, Leistungen Dritter	-185,85		
54810000	Kostenerstattungen vom Land		-1.370	-1.370
54820000	Kostenerstattungen von Gemeinden/GV	-533.630,84	-570.000	-530.000
54820010	Gastschulbeiträge nach dem Hessischen Schulgesetz	-356.357,00	-350.000	-400.000
54820030	Beschulungskosten	-7.768,00	-6.600	-9.000
54880000	Kostenerstattungen von übrigen Bereichen	-5.336,86	-5.400	-5.400
55891000	Erträge aus sonstigen Umlagen vom Land			-700
59890000	Sonstige periodenfremde Erträge	-2.881,50		
	SUMME ERTRÄGE	-1.123.643,31	-1.131.230	-1.147.210
	AUFWAND			
60010010	Vorprodukte, Fremdbauteile	45,13		
60100010	Aufwand für Büromaterial, Drucksachen der Verwaltung	7.960,15	2.200	2.200
60110000	Lehr- und Unterrichtsmittel	31.755,73	55.500	50.500
60302000	Praxis- und Laborbedarf, Arzneimittel	2.038,24	770	770
60501000	Energie gesamt	308.156,44	385.770	367.600
60700000	Aufwendungen für Berufskleidung, Arbeitsschutzmittel	49,66	250	250
60801000	Sonstiger Materialaufwand gesamt	6.253,48	7.500	7.500
60810000	Reinigungsmaterial	1.155,14	900	1.800
60810100	Reinigungsmaterial Eigenreinigung ausschließlich -65-	3.872,21	3.000	3.020
61400000	Frachten und Fremdlager inkl. Vers. u.a. Nebenleistungen	761,96	150	150
61612000	Unterhaltung der Grünanlagen	14.884,10	29.940	29.940
61613000	Unterhaltung der sonstigen Außenanlagen	2.891,21	1.000	1.000
61613100	Unterhaltung der sonstigen Außenanlagen -65-	97.749,97		55.000
61690000	Sonstige Fremdinstandhaltung	761,79		
61692000	Unterhaltung/Instandhaltung Kleingeräte	10.993,35	3.500	3.500
61730500	Fremdreinigung aussch. -65-	347.483,80	340.720	336.720
61731100	Winterdienst aussch. -65-	6.773,20	8.070	7.140
61790000	Andere sonstige Aufwendungen für bezogene Leistungen	1.534,25	3.070	3.070
61792010	Bewachungskosten aussch. -65-	4.219,94	4.320	4.870
61792100	Beköstigung	85.063,66	83.000	87.000
62002000	Gehälter einschließlich Zulagen	128.468,24		
64020000	Arbeitgeberanteil zur Sozialversicherung Gehaltsbereich	26.702,77		
64720000	Zusatzversorgung Gehaltsbereich	8.614,10		
65900000	Übrige sonstige Personalaufwendungen	350,00		
66110000	Abschreibungen auf Konzessionen u.a. Schutzrechte	798,00		
66200000	Abschr. Gebäude u. Gebäudeeinrichtungen, Sachanlagen, Infrastrukturverm.	444,00		

Haushaltsplan Stadt Kassel

Teilergebnishaushalt TeilHH 40005 Förderschulen

Magistrat der Stadt Kassel

Nr.	Beschreibung	Ergebnis 2010 in €	Ansatz 2011 in €	Ansatz 2012 in €
66300000	Abschreibungen auf technische Anlagen und Maschinen	62.804,40		
66401000	Abschreibungen auf andere Anlagen	57.008,28		
66500000	Abschreibungen auf geringwertige Wirtschaftsgüter GWG	20.744,44		
66720000	Einzelwertberichtigung	11,50		
67001000	Mieten für Gebäude	622,50	900	900
67001050	Mieten für Gebäude ausschl. -65-	11.952,00	13.150	12.910
67001200	Mietnebenkosten ausschl. -65-	1.992,00	2.200	2.160
67300000	Gebühren	1.147,92	1.600	1.600
67301020	Grundbesitzabgaben ausschl. -65-	95.610,44	58.950	98.520
67301100	Sonstige Gebühren für Grundstücke und Gebäude	2.650,82	1.000	1.000
67301110	Sonstige Gebühren für Grundstücke und Gebäude ausschließlich -65-	1.783,14	880	1.950
67710000	Aufwendungen für Sachverständige, Rechtsanwälte, Gerichtskosten	685,11	900	900
67800000	Aufwendungen für Aufsichtsrat, Beirat oder dgl.		570	570
68100000	Aufw. für Zeitungen und Fachliteratur der Verwaltung und ähnl. Einr.		2.300	2.300
68200000	Porto und Versandkosten	176,29		
68320000	Telefonkosten	9.129,85	11.070	11.070
68500000	Reisekosten	100,80	560	450
68601010	Aufwendungen für Öffentlichkeitsarbeit		260	260
69090010	Versicherungsbeiträge, Umlagen -30-	61.544,17		
69100000	Beiträge Wirtschaftsverbände, Berufsvertr. und sonstige Verbände		80	80
72880000	Sonstige soziale Erstattungen an übr. Bereiche	48.949,74	56.900	48.000
72880095	Kommunaler Bildungsfonds	11.040,00	10.000	
79413000	Verluste aus der Veräußerung von anderen Anlagen BGA	7,00		
79700000	Periodenfremde Aufwendungen	303,45		
79701000	Periodenfremde Aufwendungen Energie	363,81		
79703000	periodenfremde Aufwendungen Versicherungumlage	113,62		
	SUMME AUFWAND	1.488.521,80	1.090.980	1.144.700
	SALDO ERTRAG/AUFWAND	364.878,49	-40.250	-2.510

Erläuterungen

zu Sachkonto 608010001

Unterrichtsmittel für den Hauswirtschafts- und Gartenunterricht

zu Sachkonto 728800000

Zuschüsse an Trägervereine für Mittagstisch

Haushaltsplan Stadt Kassel

Teilergebnishaushalt TeilHH 40006 Gesamtschulen					
Magistrat der Stadt Kassel					
Position	Konto	Bezeichnung	Ergebnis 2010 in €	Ansatz 2011 in €	Ansatz 2012 in €
01	50	Privatrechtliche Leistungsentgelte	-25.254,29	-3.240	
03	548-549	Kostensatzleistungen und -erstattungen	-243.496,66	-251.470	-251.470
05	55	Steuern steuerähnl. Ertr.einschl.Ertr.aus ges.Uml.	-2.526,90		-1.000
07	540-543	Ertr.a.Zuweisgn.u.Zusch.f.lfd.Zwecke u.allg.Uml.	-890.946,21	-895.160	-836.370
08	546	Ertr.a.Aufl.v.Sonderp.a.Inv.zuw.-zusch.u.-Beitr.	-33.994,00		
09	53	Sonstige ordentliche Erträge	-60.135,96	-70.300	-67.520
10		Summe der ordentlichen Erträge (Pos. 1 - 9)	-1.256.354,02	-1.220.170	-1.156.360
11	62,63,640- 643,647-649,65	Personalaufwendungen	453.589,61		
13	60,61,67-69	Aufwendungen für Sach- und Dienstleistungen	2.591.781,09	2.156.710	2.234.940
14	66	Abschreibungen	205.171,01		
15	71	Aufw.f. Zuweisungen und Zuschüsse s.bes.Finanzaufw	299.111,99	299.000	299.000
17	72	Transferaufwendungen	164.375,47	170.300	173.600
19		Summe der ordentlichen Aufwendungen (Pos. 11 - 18)	3.714.029,17	2.626.010	2.707.540
20		Verwaltungsergebnis (Pos. 10 J. P0s. 19)	2.457.675,15	1.405.840	1.551.180
24		Ordentliches Ergebnis (Pos. 20 + Pos. 23)	2.457.675,15	1.405.840	1.551.180
25	59	Außerordentliche Erträge	-2.953,59		
26	79	Außerordentliche Aufwendungen	14.835,13		
27		Außerordentliches Ergebnis (Pos. 25 J. Pos. 26)	11.881,54		
28		Jahresergebnis (Pos. 24 + Pos. 27)	2.469.556,69	1.405.840	1.551.180

Haushaltsplan Stadt Kassel

Teilergebnishaushalt TeilHH 40006 Gesamtschulen				
Magistrat der Stadt Kassel				
Nr.	Beschreibung	Ergebnis 2010 in €	Ansatz 2011 in €	Ansatz 2012 in €
	Erträge			
50030110	Mietertrag nicht steuerbar ausschl. -65-	-6.834,72	-1.800	
50030210	Mietnebenertrag, nicht steuerbar, ausschließlich -65-	-5.078,42	-1.440	
50090070	Verpflegungs- und Betreuungsentgelte	-13.341,15		
53002100	Mieten (Nebenerlöse), nicht steuerbar	-2.947,00	-5.000	
53002110	Mieten -nicht steuerbar- (Nebenerlöse) auss. -65-			-1.800
53002200	Mietennebenkosten (Nebenerlöse), nicht steuerbar		-300	
53002210	Miet-Nk. -nicht steuerbar- (Nebenerl.) auss. -65-			-1.440
53020000	Nebenerlöse aus Abgabe von Energien und Abfällen			-580
53020010	Nebenerlöse aus Energielieferungen ausschließlich -65-	-135,09		
53090100	Verkaufserlöse Verpflegung, steuerfrei	-52.481,15	-58.800	-56.000
53098000	Sonstige Nebenerlöse		-200	-200
53300000	Erträge aus Schadensersatzleistungen	-1.780,51	-6.000	-6.000
53310000	Erstattungen aus verauslagten Versicherungsleistungen	-1.446,22		
53900010	Sonstige betriebliche Erträge	-1.345,99		-1.500
54001000	Allgemeine Zuweisungen vom Bund		-596.160	
54013000	Allgemeine Finanzaufweisungen des Landes nach FAG	-591.946,20		-537.370
54103900	Andere sonstige Zuweisungen des Landes	-299.000,01	-299.000	-299.000
54601000	Erträge Auflösung Sonderposten Invest. vom öffentl. Bereich	-33.994,00		
54810000	Kostenerstattungen vom Land		-1.370	-1.370
54820010	Gastschulbeiträge nach dem Hessischen Schulgesetz	-218.040,00	-220.000	-220.000
54820030	Beschulungskosten	-7.584,00	-8.500	-8.500
54880000	Kostenerstattungen von übrigen Bereichen	-17.872,66	-21.600	-21.600
55891000	Erträge aus sonstigen Umlagen vom Land	-2.526,90		-1.000
59200010	Erträge aus Zuschreibungen	-40,74		
59890000	Sonstige periodenfremde Erträge	-119,20		
59891000	Ertr. aus Rückz. zu viel gezahlter Zuschüsse Vorjahr	-2.793,65		
	SUMME ERTRÄGE	-1.259.307,61	-1.220.170	-1.156.360
	AUFWAND			
60010010	Vorprodukte, Fremdbauteile	67,70		
60100010	Aufwand für Büromaterial, Drucksachen der Verwaltung	15.742,13	6.500	6.500
60110000	Lehr- und Unterrichtsmittel	52.995,73	88.270	88.270
60302000	Praxis- und Laborbedarf, Arzneimittel	611,88	1.000	1.000
60501000	Energie gesamt	836.390,84	805.710	888.220
60501100	Energie Fachämter			600
60700000	Aufwendungen für Berufskleidung, Arbeitsschutzmittel		250	250
60801000	Sonstiger Materialaufwand gesamt	5.229,13	7.000	7.000
60810000	Reinigungsmaterial	1.158,61	380	1.600
60810100	Reinigungsmaterial Eigenreinigung ausschließlich -65-	968,04	880	900
61400000	Frachten und Fremdlager inkl. Vers. u.a. Nebenleistungen	3.016,42	250	250
61612000	Unterhaltung der Grünanlagen	29.949,63	46.060	46.060
61613000	Unterhaltung der sonstigen Außenanlagen		1.000	1.000
61613100	Unterhaltung der sonstigen Außenanlagen -65-	8.734,16	20.000	
61692000	Unterhaltung/Instandhaltung Kleingeräte	18.870,46	8.600	8.600
61730500	Fremdreinigung ausschl. -65-	720.812,29	719.140	745.290
61731000	Winterdienst		500	500
61731100	Winterdienst ausschl. -65-	14.654,91	11.610	15.430
61792010	Bewachungskosten ausschl. -65-	14.420,14	20.820	16.610

Haushaltsplan Stadt Kassel

Teilergebnishaushalt TeilHH 40006 Gesamtschulen

Magistrat der Stadt Kassel

Nr.	Beschreibung	Ergebnis 2010 in €	Ansatz 2011 in €	Ansatz 2012 in €
61792100	Beköstigung	113.784,25	113.000	119.000
61792500	EDV-Kosten, Dienstleistungen		14.000	14.000
62002000	Gehälter einschließlich Zulagen	355.761,03		
64020000	Arbeitgeberanteil zur Sozialversicherung Gehaltsbereich	73.267,68		
64720000	Zusatzversorgung Gehaltsbereich	24.389,95		
65900000	Übrige sonstige Personalaufwendungen	170,95		
66110000	Abschreibungen auf Konzessionen u.a. Schutzrechte	2.664,50		
66200000	Abschr. Gebäude u. Gebäudeeinrichtungen, Sachanlagen, Infrastrukturverm.	550,00		
66300000	Abschreibungen auf technische Anlagen und Maschinen	91.254,29		
66401000	Abschreibungen auf andere Anlagen	48.424,95		
66500000	Abschreibungen auf geringwertige Wirtschaftsgüter GWG	62.277,27		
67001000	Mieten für Gebäude		1.590	1.590
67001050	Mieten für Gebäude ausschl. -65-	3.919,56	1.310	1.290
67001200	Mietnebenkosten ausschl. -65-	7.223,37	5.810	7.810
67002000	Pachten	404,73	300	300
67102000	Mobilienleasing	48.212,88	45.950	45.950
67300000	Gebühren	1.070,40	1.680	1.680
67301000	Grundbesitzabgaben	1.413,94	1.000	1.000
67301020	Grundbesitzabgaben ausschl. -65-	177.441,20	197.400	182.810
67301100	Sonstige Gebühren für Grundstücke und Gebäude	6.135,89	3.000	3.000
67301110	Sonstige Gebühren für Grundstücke und Gebäude ausschließlich -65-	7.218,38	12.190	7.230
67710000	Aufwendungen für Sachverständige, Rechtsanwälte, Gerichtskosten	1.281,30	2.100	1.900
67800000	Aufwendungen für Aufsichtsrat, Beirat oder dgl.		570	570
68100000	Aufw. für Zeitungen und Fachliteratur der Verwaltung und ähnl. Einr.		2.300	2.300
68200000	Porto und Versandkosten	123,45		
68320000	Telefonkosten	10.098,82	15.540	15.540
68500000	Reisekosten	66,00	560	450
68601010	Aufwendungen für Öffentlichkeitsarbeit		230	230
69090010	Versicherungsbeiträge, Umlagen -30-	489.644,85		
69100000	Beiträge Wirtschaftsverbände, Berufsvertr. und sonstige Verbände	120,00	210	210
71112000	Weiterleitung von Zuschüssen	298.999,99	299.000	299.000
71290000	Zuweisungen und sonst. Zuschüsse für laufende Zwecke allgemein	112,00		
72880000	Sonstige soziale Erstattungen an übr. Bereiche	149.105,47	160.300	173.600
72880095	Kommunaler Bildungsfonds	15.270,00	10.000	
79413000	Verluste aus der Veräußerung von anderen Anlagen BGA	238,13		
79700000	Periodenfremde Aufwendungen	5.987,17		
79701000	Periodenfremde Aufwendungen Energie	4.595,07		
79702000	Periodenfremde Aufwendungen Reinigung	2.911,50		
79703000	periodenfremde Aufwendungen Versicherungumlage	1.103,26		
	SUMME AUFWAND	3.728.864,30	2.626.010	2.707.540
	SALDO ERTRAG/AUFWAND	2.469.556,69	1.405.840	1.551.180

Erläuterungen

zu Sachkonto 608010001

Unterrichtsmittel für den Hauswirtschafts- und Gartenunterricht

zu Sachkonto 711120000

Weiterleitung von Landeszuschüssen zur Förderung ganztätig arbeitender Schulen, siehe auch Sachkonto 541 039 000 (andere sonstige Zuweisungen des Landes)

zu Sachkonto 728800000

Zuschüsse an Trägervereine für Mittagstisch

Haushaltsplan Stadt Kassel

Teilergebnishaushalt Amt 510 Jugendamt

Magistrat der Stadt Kassel

Position	Konto	Bezeichnung	Ergebnis 2010 in €	Ansatz 2011 in €	Ansatz 2012 in €
01	50	Privatrechtliche Leistungsentgelte	-66.617,64	-46.730	
02	51	Öffentlich-rechtliche Leistungsentgelte	-8.327.543,29	-8.342.040	-8.654.460
03	548-549	Kostenersatzleistungen und -erstattungen	-1.851.436,72	-1.426.000	-1.556.000
06	547	Erträge aus Transferleistungen	-5.516.968,48	-5.703.250	-6.490.000
07	540-543	Ertr.a.Zuweisgn.u.Zusch.f.lfd.Zwecke u.allg.Uml.	-10.334.216,06	-10.365.550	-11.052.630
08	546	Ertr.a.Aufl.v.Sonderp.a.Inv.zuw.-zusch.u.-Beitr.	-20.090,94	-13.000	-14.587
09	53	Sonstige ordentliche Erträge	-2.196.015,65	-2.844.010	-2.899.380
10		Summe der ordentlichen Erträge (Pos. 1 - 9)	-28.312.888,78	-28.740.580	-30.667.057
11	62,63,640- 643,647-649,65	Personalaufwendungen	28.463.106,66	27.865.010	31.614.430
13	60,61,67-69	Aufwendungen für Sach- und Dienstleistungen	4.912.155,14	5.136.570	5.929.680
14	66	Abschreibungen	362.281,89	363.550	305.693
15	71	Aufw.f. Zuweisungen und Zuschüsse s.bes.Finanzaufw	3.804.363,78	3.575.480	20.943.660
17	72	Transferaufwendungen	52.029.447,28	59.140.730	40.732.870
18	70,74,76	Sonstige ordentliche Aufwendungen	210,00	210	210
19		Summe der ordentlichen Aufwendungen (Pos. 11 - 18)	89.571.564,75	96.081.550	99.526.543
20		Verwaltungsergebnis (Pos. 10 J. P0s. 19)	61.258.675,97	67.340.970	68.859.486
21	56,57	Finanzerträge	-2.937,45	-1.000	-1.000
22	77	Zinsen und ähnliche Aufwendungen	898,00		
23		Finanzergebnis (Pos. 21 - Pos. 22)	-2.039,45	-1.000	-1.000
24		Ordentliches Ergebnis (Pos. 20 + Pos. 23)	61.256.636,52	67.339.970	68.858.486
25	59	Außerordentliche Erträge	-30.914,65		
26	79	Außerordentliche Aufwendungen	15.839,93		
27		Außerordentliches Ergebnis (Pos. 25 J. Pos. 26)	-15.074,72		
28		Jahresergebnis (Pos. 24 + Pos. 27)	61.241.561,80	67.339.970	68.858.486

Haushaltsplan Stadt Kassel

Teilergebnishaushalt Amt 510 Jugendamt				
Magistrat der Stadt Kassel				
Nr.	Beschreibung	Ergebnis 2010 in €	Ansatz 2011 in €	Ansatz 2012 in €
	Erträge			
50030100	Mieten für Räume und Gebäude, steuerfrei	-9.374,61	-8.080	
50030110	Mietertrag nicht steuerbar ausschl. -65-	-15.374,36	-14.880	
50030210	Mietnebenertrag, nicht steuerbar, ausschließlich -65-	-41.628,88	-23.770	
50050000	Umsatzerlöse aus der sonst. Nutzung von Vermögen und Rechten	-239,79		
51112020	Teilnahmeentgelte, steuerfrei	-22.118,05	-14.600	-19.600
51112022	Teilnahmeentgelte für Kurse, steuerfrei	-4.226,00	-7.480	-2.480
51112070	Verpflegungs- und Erziehungsentgelte	-8.300.699,24	-8.319.960	-8.632.380
51500000	Erträge aus Bußgeldern und Verwarnungen	-500,00		
53002100	Mieten (Nebenerlöse), nicht steuerbar	-1.455,61	-3.800	-1.600
53002110	Mieten -nicht steuerbar- (Nebenerlöse) auss. -65-			-14.880
53002210	Miet-Nk. -nicht steuerbar- (Nebenerl.) auss. -65-			-23.770
53002300	Pachten (Nebenerlöse), nicht steuerbar	-123,75	-160	-160
53020010	Nebenerlöse aus Energielieferungen ausschließlich -65-	-1.133,85		
53060000	Erträge aus Spenden (direkter Betriebszweck)	-15.833,21	-350	-350
53090100	Verkaufserlöse Verpflegung, steuerfrei	-12.290,00	-7.280	-12.080
53090200	Sonstige Verkaufserlöse	-893,80		
53098000	Sonstige Nebenerlöse	-1.158,93	-1.000	-500
53300000	Erträge aus Schadensersatzleistungen	-1.250,00		
53310000	Erstattungen aus verauslagten Versicherungsleistungen	-3.735,50		
53800220	Auflösung Rückstellungen für Altersteilzeit Beschäftigte	-72.112,00		
53900010	Sonstige betriebliche Erträge	-1.954.417,42		
53990000	Andere sonstige betriebliche Erträge	-118.285,95	-15.000	-30.000
53990010	Sonst. betriebliche Erträge (int. Leistung), Verwaltungskostenanteile	-8.616,22	-9.020	-8.740
53990090	Sonst. betriebliche Erträge (int. Leistung), Lieferung und Leistung	-4.709,41	-2.807.400	-2.807.300
54013000	Allgemeine Finanzaufweisungen des Landes nach FAG	-2.974.768,00	-3.000.000	-3.000.000
54101000	Sonstige Zuweisungen der EU	-346.582,24	-476.260	-430.160
54102000	Sonstige Zuweisungen des Bundes, LAF, ERP-Sondervermögen	-133.467,61	-134.640	-222.960
54103000	Sonstige Zuweisungen des Landes	-247.630,46	-206.570	-137.680
54104000	Sonst. Zuweisungen der Gemeinden und Gemeindeverbände	-6.550,25		
54106000	Sonstige Zuweisungen vom sonst. öffentl. Bereich	-3.875,00		
54109000	Sonstige Zuweisungen von übrigen Bereichen	-8.618,59		
54210000	Zuweisungen für lfd. Zwecke vom Land	-6.465.512,04	-6.460.500	-7.259.330
54300020	Entnahmen aus der Gebührenaufgleichsrücklage	-147.211,87	-87.580	-2.500
54601000	Erträge Auflösung Sonderposten Invest. vom öffentl. Bereich	-19.490,27	-13.000	-14.386
54610000	Erträge Auflösung Sonderposten Invest. nicht öffentl. Bereich	-600,67		-200
54702000	Übergel. Unterhaltsanspr. bürgerl. rechtl. Unterhaltspf.	-845.312,12	-730.000	-845.000
54703000	Leistungen von Sozialleistungsträgern, Leistungen Dritter	-74.771,65	-50.000	-120.000
54711010	Kostenbeiträge u Aufwendersersatz, Kostenersatz	-6.630,00	-8.250	-10.000
54712000	Übergel. Unterhaltsanspr. bürgerl. rechtl. Unterhaltspf.	-382.881,13	-350.000	-600.000
54713000	Leistungen von Sozialversicherungsträgern, Leistungen Dritter	-688.846,41	-1.250.000	-750.000
54781000	Erstattung von sozialen Leistungen vom Land	-2.009.687,91	-2.240.000	-2.240.000
54782000	Erstattung von sozialen Leistungen von Gemeinden/GV	-1.437.659,53	-1.026.000	-1.800.000
54790000	Sonstige Ersätze sozialer Leistungen	-105,00		
54790010	Rückzahlung gewährter Hilfe außerhalb von Einrichtungen	-52.090,52	-39.000	-100.000
54790020	Rückzahlung gewährter Hilfe innerhalb von Einrichtungen	-18.984,21	-10.000	-25.000
54800010	Erstattungen von Personalaufwendungen vom Bund (eig)	-7.637,57		
54810010	Erstattungen von Personalaufwendungen vom Land (eig)	-136,00		
54810050	Sonstige Kostenersätze und Erstattungen vom Land	-20.503,31	-2.000	-26.000
54820000	Kostenerstattungen von Gemeinden/GV	-1.730.522,67	-1.424.000	-1.530.000

Haushaltsplan Stadt Kassel

Teilergebnishaushalt Amt 510 Jugendamt				
Magistrat der Stadt Kassel				
Nr.	Beschreibung	Ergebnis 2010 in €	Ansatz 2011 in €	Ansatz 2012 in €
54860030	Kosteners. f. Reisekosten. u. dgl. von sonst. öffentl. Sonderrechnungen	-79,00		
54870020	Kostenersatz für Reisekosten und dgl. von privaten UN	-291,65		
54880000	Kostenerstattungen von übrigen Bereichen	-134,45		
54880010	Erst. von Personalaufw. von übrigen Bereichen	-92.018,02		
54880030	Kostenersätze für Reisekosten und ähnliches	-93,60		
54880040	Sonst. Kosteners. und Erstattungen von übrigen Bereichen	-20,45		
57120000	Zinsen von Sparkassen	-1.258,61	-700	-700
57580000	Ertr. aus Kredit, Darlehensvergabe an sonst. inländ. Ber.	-58,13	-300	-300
57620000	Mahngebühren öffentlich-rechtlich	-15,00		
57620100	Vollstreckungskosten öffentl. Recht 1	13,01		
57622000	Mahngebühren öffentlich-recht. 1	36,00		
57900010	Übrige sonstige Zinsen und ähnliche Erträge	-1.654,72		
59102000	Erträge aus Veräußerung immater. Vermögen	-85,00		
59890000	Sonstige periodenfremde Erträge	-30.829,65		
	SUMME ERTRÄGE	-28.346.740,88	-28.741.580	-30.668.057
	AUFWAND			
60010010	Vorprodukte, Fremdbauteile	355,90		
60100010	Aufwand für Büromaterial, Drucksachen der Verwaltung	49.412,14	58.350	54.350
60110000	Lehr- und Unterrichtsmittel	88.662,91	104.200	108.370
60301000	Betriebsstoffe, Verbrauchswerkzeuge gesamt	826,99	1.850	1.450
60302000	Praxis- und Laborbedarf, Arzneimittel	233,94	300	300
60501000	Energie gesamt	440.557,28	502.530	478.220
60501200	Energieaufwand auschl. -65-	230,73		250
60510000	Strom	7.409,86	7.600	8.610
60520000	Gas	11.248,86	12.750	13.090
60550000	Treibstoffe	2.498,98	3.250	3.300
60560000	Wasser	77,79		150
60570000	Abwasser	82,62		150
60610000	Materialaufwendungen für Gebäude und Außenanlagen	773,08	2.900	1.100
60630000	Materialaufwendungen für Einrichtungen und Ausstattungen	13.542,97	6.900	13.300
60690000	Sonstige Aufwendungen für Reparatur und Instandhaltung	606,26	1.500	1.500
60700000	Aufwendungen für Berufskleidung, Arbeitsschutzmittel	2.566,50	2.100	2.580
60801000	Sonstiger Materialaufwand gesamt	5.215,47	6.500	6.500
60810000	Reinigungsmaterial	1.298,74	1.500	1.500
60810100	Reinigungsmaterial Eigenreinigung ausschließlich -65-	2.238,36	2.560	2.580
60890000	Übriger sonstiger Materialaufwand	53.629,84	48.300	59.100
61310000	Aufwandseentschädigung ehrenamtlich Tätige, soweit nicht Hkto 678	3.150,00	4.500	4.500
61400000	Frachten und Fremdlager inkl. Vers. u.a. Nebenleistungen	5.134,29	2.090	4.390
61610000	Instandhaltung Gebäude, Außenanlagen, Bauunterhaltung	114,95		100
61611000	Gebäudeunterhaltung	384,99		
61611300	Gebäudeunterhaltung Auguste-Förster	5.524,12	12.000	12.000
61612000	Unterhaltung der Grünanlagen	57.406,79	118.870	115.080
61613000	Unterhaltung der sonstigen Außenanlagen	4.715,89	13.700	14.700
61613100	Unterhaltung der sonstigen Außenanlagen -65-	70.000,00	36.000	25.000
61630000	Instandhaltung von Einrichtungen und Ausstattungen	362,60		100
61640000	Instandhaltung von Fahrzeugen	713,74		700
61660000	Wartungskosten	300,47	500	500
61690000	Sonstige Fremdinstandhaltung	945,01	5.000	5.000
61692000	Unterhaltung/Instandhaltung Kleingeräte	16.197,96	13.250	16.950

Haushaltsplan Stadt Kassel

Teilergebnishaushalt Amt 510 Jugendamt

Magistrat der Stadt Kassel

Nr.	Beschreibung	Ergebnis 2010 in €	Ansatz 2011 in €	Ansatz 2012 in €
61701000	Sonstige Aufwendungen für bezogene Leistungen gesamt	121.907,66	169.470	142.550
61710000	Aufwendungen für Fremdensorgung	84,00		100
61730000	Fremdreinigung	31.254,24	27.850	31.650
61730200	Fremdreinigung Auguste-Förster	9.539,76	10.860	11.120
61730500	Fremdreinigung ausschl. -65-	685.149,49	648.770	673.320
61731100	Winterdienst ausschl. -65-	25.948,33	28.350	27.400
61790000	Andere sonstige Aufwendungen für bezogene Leistungen	11.504,30	14.000	14.000
61792010	Bewachungskosten ausschl. -65-	14.457,45	16.550	16.720
61792100	Beköstigung	1.605.374,72	1.585.200	2.335.790
61792500	EDV-Kosten, Dienstleistungen	1.515,33	300	400
61792600	Kfz-Kosten, Haltung von Fahrzeugen	1.505,41	2.000	2.000
62001000	Löhne für geleistete Arbeitszeit einschl. Zulagen	640.467,35	700.560	684.140
62002000	Gehälter einschließlich Zulagen	19.730.502,70	19.785.780	22.562.230
62003000	Vergütungen für sonstige Beschäftigte	450.333,31	481.400	487.500
63010000	Dienst-, Amtsbezüge einschl. tarifliche Zulagen	1.395.823,58	1.311.260	1.546.160
64010000	Arbeitgeberanteil zur Sozialversicherung Entgeltbereich	134.587,87	143.540	143.200
64020000	Arbeitgeberanteil zur Sozialversicherung Gehaltsbereich	4.035.183,95	4.067.680	4.642.250
64190000	Arbeitgeberanteil zur Sozialversicherung für sonstige Beschäftigte	370,11	500	500
64710000	Zusatzversorgung Lohnbereich	42.522,55	46.270	45.420
64720000	Zusatzversorgung Gehaltsbereich	1.298.153,20	1.324.120	1.499.130
64810000	RS Altersteilzeit Personalaufwand Beamte	68.391,00		
64820000	RS Altersteilzeit Personalaufwand Beschäftigte	656.281,00		
65010000	Aufwendungen für Personaleinstellungen		2.000	2.000
65900000	Übrige sonstige Personalaufwendungen	10.490,04	1.900	1.900
66110000	Abschreibungen auf Konzessionen u.a. Schutzrechte	16.029,80	15.000	12.530
66150000	Abschreib. auf aktivierte Investitionszuweisungen, -zuschüsse u. -beiträge	47.101,50	25.000	39.217
66200000	Abschr. Gebäude u. Gebäudeeinrichtungen, Sachanlagen, Infrastrukturverm.	12.583,20	1.000	8.275
66300000	Abschreibungen auf technische Anlagen und Maschinen	562,00		281
66401000	Abschreibungen auf andere Anlagen	104.904,49	194.050	93.490
66500000	Abschreibungen auf geringwertige Wirtschaftsgüter GWG	134.987,72	128.500	151.900
66720000	Einzelwertberichtigung	46.113,18		
67001000	Mieten für Gebäude	300,00		213.300
67001010	Mieten für Gebäude, vorabdotiert	204.008,24	223.600	
67001050	Mieten für Gebäude ausschl. -65-	488.094,88	549.330	561.420
67001100	Mieten für bewegliche Vermögensgegenstände	4.093,60		4.000
67001200	Mietnebenkosten ausschl. -65-	143.538,86	153.760	155.120
67003100	Erbbauszinsen ausschl. -65-	3.455,31	7.270	3.460
67100000	Leasing	6.954,36	7.000	7.000
67102000	Mobilienleasing	6.054,92	7.000	7.000
67200000	Lizenzen und Konzessionen	4.824,35	5.000	5.000
67300000	Gebühren	929,50	1.000	1.000
67301000	Grundbesitzabgaben	396,31	150	400
67301020	Grundbesitzabgaben ausschl. -65-	131.190,67	141.130	135.290
67301100	Sonstige Gebühren für Grundstücke und Gebäude	5.578,64	3.100	5.200
67301110	Sonstige Gebühren für Grundstücke und Gebäude ausschließlich -65-	4.140,17	2.780	4.510
67710000	Aufwendungen für Sachverständige, Rechtsanwälte, Gerichtskosten	1.322,69	3.510	3.810
67711000	Aufwendungen für Sachverständige	9.705,10		8.100
67730000	Aufwendungen für betriebswirtschaftl. Beratungen und ähnl.	17.364,50	7.820	13.820
67790000	Aufwendungen für andere Beratungsleistungen	3.000,00	4.700	3.100
67900000	Sonstige Aufwendungen für die Inanspruchnahme von Diensten	1.766,79	4.100	3.100
68100000	Aufw. für Zeitungen und Fachliteratur der Verwaltung und ähnl. Einr.	6.276,50	8.830	8.050

Haushaltsplan Stadt Kassel

Teilergebnishaushalt Amt 510 Jugendamt

Magistrat der Stadt Kassel

Nr.	Beschreibung	Ergebnis 2010 in €	Ansatz 2011 in €	Ansatz 2012 in €
68200000	Porto und Versandkosten	34.297,84	35.800	34.500
68320000	Telefonkosten	48.199,13	54.700	54.200
68321000	Telefonkosten ausschließlich -11-	1.973,47	1.990	1.990
68500000	Reisekosten	72.830,64	75.150	61.030
68601010	Aufwendungen für Öffentlichkeitsarbeit	42.815,12	45.220	42.370
68620000	Aufwendungen für Gästebewirtung, Repräsentationen	7.336,29	5.900	5.900
68690000	Sonstige Aufwendungen für Repräsentation	662,14	9.300	9.300
68800000	Aufwendungen für Fort- und Weiterbildung	82.629,60	79.440	114.870
69001000	Beiträge für gebäudebezogene Versicherungen		260	260
69010010	Umlagen an Schadensausgleiche, Kfz-Schaden	2.026,59	1.600	1.600
69090000	Beiträge für sonstige Versicherungen	1.903,58	2.950	2.950
69090010	Versicherungsbeiträge, Umlagen -30-	103.200,57	112.400	117.400
69100000	Beiträge Wirtschaftsverbände, Berufsvertr. und sonstige Verbände	2.434,00	2.600	2.600
69930010	Andere sonstige betriebliche Aufwendungen	60.662,41	49.000	65.700
69930100	Sonstige betriebliche Aufwendungen (interne Leistungen)	3.756,40	4.850	4.950
69930150	Interne Leistungen, Verwaltungskostenanteile	49.771,25	52.980	56.910
70300000	Kfz-Steuer	210,00	210	210
71112000	Weiterleitung von Zuschüssen	3.693.895,37	3.463.890	3.757.260
71120000	Allgemeine Finanzzuweisungen	2.459,80	2.400	2.300
71191000	Freiwillige Zuschüsse, ehemaliger Globalbetrag	76.652,75	75.690	75.970
71220000	Zuweisungen und Zuschüsse für laufende Zwecke an Gemeinden, GV	21.139,92	30.000	40.000
71280000	Zuschüsse für laufende Zwecke an übrige Bereiche	101,49	2.500	17.064.030
71701000	Sonstige Erstattungen an den Bund	5.301,86		1.000
71710000	Sonstige Erstattungen an das Land	1.710,85		100
71780000	Sonstige Erstattungen an übrigen Bereich	1.785,00		2.000
72301420	Hilfen bei Krankheit § 48 SGB XII ambulant	7.727,76	15.000	15.000
72350420	Hilfen bei Krankheit § 48 SGB XII stationär		5.000	5.000
72500010	Leistungen nach dem Unterhaltsvorschussgesetz	3.011.081,77	3.360.000	3.360.000
72501200	Jugendberufshilfen § 13 SGB VIII	230.698,14	333.000	230.000
72501300	Entgeltübernahmen für Kitas § 22 SGB VIII	3.558.552,89	3.700.000	3.600.000
72501400	Tagespflege in Einrichtungen § 23 SGB VIII	33.172,34	30.000	33.000
72501500	Tagespflege in Familien § 23 SGB VIII	812.234,48	1.020.000	970.000
72501600	Flexible Hilfen § 27, 2 SGB VIII	1.796.231,66	2.232.000	1.500.000
72501700	Soziale Gruppenarbeit § 29 SGB VIII	313.097,69	285.000	420.000
72501800	Erziehungsbeistände, Betreuungshelfer § 30 SGB VIII	2.034.168,99	2.635.000	2.120.000
72501810	Erziehungsbeistand, Betreuungshelfer	769.447,00	980.750	801.000
72501900	Sozialpäd. Familienhilfe § 31 SGB VIII	1.826.388,67	1.820.000	2.120.000
72502000	Amb. Betreuung/Jugendhelfer Mj § 34 SGB VIII		30.000	30.000
72502100	Vorbeugende Maßnahm. in Notsituationen § 20 SGB V	78.920,66	135.000	80.000
72502200	Pflege in Pflegestellen, Krippen pp. § 32 SGB VIII	36.731,02	115.000	37.000
72502300	Leistungen in Tagesgruppen § 32 SGB VIII	1.379.916,39	1.370.000	1.380.000
72502400	Leistungen zum Unterhalt des Kindes § 39 SGB VIII	362.681,25	500.000	365.000
72502500	Leistungen zum Unterhalt, Ferienbeihilfen § 39 SGB VIII	32.401,05	28.000	32.000
72502600	Sozialpädagogische Einzelbetreuung § 35 SGB XIII	81.295,49	213.000	85.000
72502900	Leistungen Jugendsozialarbeit Ausbildung § 13 SGB VIII	441.240,40	538.000	538.000
72503100	Leistungen zum Unterhalt des Kindes §§ 35 a, 39 SGB VIII	804,98	1.000	1.000
72503200	Jugendhelfer, Erziehungsbeistände §§ 35a, 30, 34 SGB VIII	221.593,84	202.000	222.000
72503300	Besondere Erziehungsbeihilfen § 35 a SGB VIII	147.693,97	330.000	300.000
72504100	Leistungen zum Unterhalt des Kindes §§ 41, 39 SGB VIII	43.177,14	75.000	45.000
72504200	Jugendhelfer, Erziehungsbeist. §§ 41, 30, 34 SGB VIII	227.697,73	218.000	230.000
72504300	Jugendberufshilfen §§ 41, 13 SGB VIII	17.610,69	156.000	70.000

Haushaltsplan Stadt Kassel

Teilergebnishaushalt Amt 510 Jugendamt

Magistrat der Stadt Kassel

Nr.	Beschreibung	Ergebnis 2010 in €	Ansatz 2011 in €	Ansatz 2012 in €
72504400	Ambulante Betreuung SBVj. -§§ 41, 35a SGB VIII		10.000	10.000
72511100	Gemeinsame Unterbringung von Vätern, Müttern mit Kind § 19 SGB VIII	662.720,01	855.000	665.000
72511200	Vollzeit / Dauerpflege § 33 SGB VIII	1.640.648,83	1.930.000	1.650.000
72511300	Heimerziehung, betreutes Wohnen pp. § 34 SGB VIII	10.975.320,64	11.350.000	12.058.000
72511400	Vorübergehende Unterbringung zum Schutz von Kindern, Jugendlichen § 42 SGB	1.827.638,05	2.410.000	1.830.000
72513100	Pflege in Pflegestellen pp. §§ 35a, 33 SGB VIII	35.776,71	19.000	36.000
72513200	Heimerziehung, betreutes Wohnen pp. §§ 35a, 34 SGB	2.212.432,86	2.525.000	2.450.000
72514100	Pflege in Pflegestellen pp. §§ 41, 33 SGB VIII	36.206,52	50.000	36.000
72514200	Heimerziehung, betreutes Wohnen pp. §§ 41+34 SGB	692.187,65	1.090.000	700.000
72514300	Heimerziehung betreutes Wohnen SBVj - §§41, 35a,34 SGB VIII		60.000	60.000
72521900	Leistungen an Jugendliche nach dem AsylbLG in Einrichtungen	132,20	1.000	1.000
72522900	Leistungen nach AsylbLG an natürliche Personen außerhalb Einrichtungen	20.371,11	1.000	25.000
72535530	Sonstige soziale Angelegenheiten, andere Kosten		2.000	2.000
72810000	Sonstige soziale Erstattungen an Land	224.258,12	182.000	253.330
72820000	Sonstige soziale Erstattungen Gemeinden, GV	2.049.810,30	2.175.000	2.050.000
72880000	Sonstige soziale Erstattungen an übr. Bereiche	14.073.178,59	15.980.840	144.400
72880090	Projektmittel LOS u.a.	93.497,19	150.000	150.000
72990010	Fortbildung Pflegeeltern § 23 SGB VIII	20.702,50	23.140	23.140
77600010	Zinsen und ähnliche Aufwendungen an andere Kreditgeber	898,00		
79413000	Verluste aus der Veräußerung von anderen Anlagen BGA	3.614,39		
79700000	Periodenfremde Aufwendungen	1.865,27		
79701000	Periodenfremde Aufwendungen Energie	4,66		
79703000	periodenfremde Aufwendungen Versicherungumlage	10.355,61		
79900020	Zuführungen an die Gebührenaufgleichsrücklage	1.316,74	1.000	1.000
	SUMME AUFWAND	89.588.302,68	96.081.550	99.526.543
	SALDO ERTRAG/AUFWAND	61.241.561,80	67.339.970	68.858.486

Erläuterungen

zu Sachkonto 542100000

Landeszufwendung Auflösung Landesjugendamt (ant. für 1 Mitarbeiter/in) 43.000 €

Haushaltsplan Stadt Kassel

Teilfinanzhaushalt -Investitionstätigkeit- Amt 510 Jugendamt

Magistrat der Stadt Kassel

Position	Bezeichnung	Ergebnis 2010 in €	Ansatz 2011 in €	Ansatz 2012 in €	VE 2012 in €	Ges-Ausz.- bedarf in €	bisher be- reitgest. in €
01	Einz. aus Investitionszuweis. und -zuschüssen sowie aus Investitionsbeiträgen	19.367,62				35.000	35.000
02	+ Einz. aus Abgängen von Gegenständen des Sachanlageverm. und des immat.AV	1.405,84					
05	Summe investive Einzahlungen	20.773,46				35.000	35.000
06	- Auszahlungen für Investitionen in das Sachanlagevermögen und immat. Anlagever.	-349.027,06	-570.200	-1.370.040		-5.951.200	-1.971.040
10	Summe investive Auszahlungen	-349.027,06	-570.200	-1.370.040		-5.951.200	-1.971.040
11	Saldo aus Investitionstätigkeit (Einz. ./. Ausz.)	-328.253,60	-570.200	-1.370.040		-5.916.200	-1.936.040

Haushaltsplan Stadt Kassel

Teilergebnishaushalt TeilHH 51001 Sicherung und Weiterentw. der soz. Infrastruktur

Magistrat der Stadt Kassel

Position	Konto	Bezeichnung	Ergebnis 2010 in €	Ansatz 2011 in €	Ansatz 2012 in €
07	540-543	Ertr.a.Zuweisgn.u.Zusch.f.lfd.Zwecke u.allg.Uml.	-115.185,99	-172.000	-172.000
09	53	Sonstige ordentliche Erträge	-425,00		
10		Summe der ordentlichen Erträge (Pos. 1 - 9)	-115.610,99	-172.000	-172.000
11	62,63,640- 643,647-649,65	Personalaufwendungen	152.199,13		
13	60,61,67-69	Aufwendungen für Sach- und Dienstleistungen	12.926,72	10.240	10.240
14	66	Abschreibungen	203,00		
17	72	Transferaufwendungen	93.497,19	150.000	150.000
19		Summe der ordentlichen Aufwendungen (Pos. 11 - 18)	258.826,04	160.240	160.240
20		Verwaltungsergebnis (Pos. 10 ./ Pos. 19)	143.215,05	-11.760	-11.760
24		Ordentliches Ergebnis (Pos. 20 + Pos. 23)	143.215,05	-11.760	-11.760
25	59	Außerordentliche Erträge	-12.829,65		
27		Außerordentliches Ergebnis (Pos. 25 ./ Pos. 26)	-12.829,65		
28		Jahresergebnis (Pos. 24 + Pos. 27)	130.385,40	-11.760	-11.760

Haushaltsplan Stadt Kassel

Teilergebnishaushalt TeilHH 51001 Sicherung und Weiterentw. der soz. Infrastruktur

Magistrat der Stadt Kassel

Nr.	Beschreibung	Ergebnis 2010 in €	Ansatz 2011 in €	Ansatz 2012 in €
	Erträge			
53090200	Sonstige Verkaufserlöse	-400,00		
53098000	Sonstige Nebenerlöse	-25,00		
54101000	Sonstige Zuweisungen der EU	-92.797,19	-150.000	-150.000
54210000	Zuweisungen für lfd. Zwecke vom Land	-22.388,80	-22.000	-22.000
59890000	Sonstige periodenfremde Erträge	-12.829,65		
	SUMME ERTRÄGE	-128.440,64	-172.000	-172.000
	AUFWAND			
60100010	Aufwand für Büromaterial, Drucksachen der Verwaltung		300	300
61310000	Aufwandseentschädigung ehrenamtlich Tätige, soweit nicht Hkto 678	3.150,00		
62002000	Gehälter einschließlich Zulagen	120.224,11		
64020000	Arbeitgeberanteil zur Sozialversicherung Gehaltsbereich	22.830,77		
64720000	Zusatzversorgung Gehaltsbereich	9.144,25		
66401000	Abschreibungen auf andere Anlagen	203,00		
67730000	Aufwendungen für betriebswirtschaftl. Beratungen und ähnl.	7.725,50	7.820	7.820
68320000	Telefonkosten	214,95	400	400
68321000	Telefonkosten ausschließlich -11-	69,44	70	70
68500000	Reisekosten	324,80	350	350
68601010	Aufwendungen für Öffentlichkeitsarbeit	1.196,00	1.000	1.000
68620000	Aufwendungen für Gästebewirtung, Repräsentationen	15,95	300	300
68800000	Aufwendungen für Fort- und Weiterbildung	230,08		
72880090	Projektmittel LOS u.a.	93.497,19	150.000	150.000
	SUMME AUFWAND	258.826,04	160.240	160.240
	SALDO ERTRAG/AUFWAND	130.385,40	-11.760	-11.760

Erläuterungen

zu Sachkonto 541010000

EU-Zuwendung für Projekt Stärken vor Ort

zu Sachkonto 542100000

Landeszuwendung Auflösung Landesjugendamt (ant. für 0,5 Mitarbeiter/in)

zu Sachkonto 728800900

Projektmittel Stärken vor Ort

Haushaltsplan Stadt Kassel

Teilergebnishaushalt TeilHH 51002 Förd. von Kindern in Tageseinrichtungen/-pflege					
Magistrat der Stadt Kassel					
Position	Konto	Bezeichnung	Ergebnis 2010 in €	Ansatz 2011 in €	Ansatz 2012 in €
01	50	Privatrechtliche Leistungsentgelte	-25.902,79	-14.950	
02	51	Öffentlich-rechtliche Leistungsentgelte	-5.030.481,81	-4.660.000	-5.110.000
03	548-549	Kostenersatzleistungen und -erstattungen	-1.540.105,07	-1.424.000	-1.530.000
06	547	Erträge aus Transferleistungen		-26.000	
07	540-543	Ertr.a.Zuweisgn.u.Zusch.f.lfd.Zwecke u.allg.Uml.	-6.128.859,14	-6.101.550	-6.986.730
08	546	Ertr.a.Aufl.v.Sonderp.a.Inv.zuw.-zusch.u.-Beitr.	-14.181,72		
09	53	Sonstige ordentliche Erträge	-2.096.558,40	-2.822.510	-2.857.260
10		Summe der ordentlichen Erträge (Pos. 1 - 9)	-14.836.088,93	-15.049.010	-16.483.990
11	62,63,640- 643,647-649,65	Personalaufwendungen	15.831.203,72		
13	60,61,67-69	Aufwendungen für Sach- und Dienstleistungen	3.384.838,63	3.291.135	4.126.590
14	66	Abschreibungen	267.748,08		
15	71	Aufw.f. Zuweisungen und Zuschüsse s.bes.Finanzaufw	3.195.582,45	2.862.000	18.275.000
17	72	Transferaufwendungen	12.200.606,97	13.898.980	23.140
18	70,74,76	Sonstige ordentliche Aufwendungen	210,00	210	210
19		Summe der ordentlichen Aufwendungen (Pos. 11 - 18)	34.880.189,85	20.052.325	22.424.940
20		Verwaltungsergebnis (Pos. 10 J. P0s. 19)	20.044.100,92	5.003.315	5.940.950
21	56,57	Finanzerträge	-18,99		
23		Finanzergebnis (Pos. 21 - Pos. 22)	-18,99		
24		Ordentliches Ergebnis (Pos. 20 + Pos. 23)	20.044.081,93	5.003.315	5.940.950
26	79	Außerordentliche Aufwendungen	4.325,96		
27		Außerordentliches Ergebnis (Pos. 25 J. Pos. 26)	4.325,96		
28		Jahresergebnis (Pos. 24 + Pos. 27)	20.048.407,89	5.003.315	5.940.950

Haushaltsplan Stadt Kassel

Teilergebnishaushalt TeilHH 51002 Förd. von Kindern in Tageseinrichtungen/-pflege				
Magistrat der Stadt Kassel				
Nr.	Beschreibung	Ergebnis 2010 in €	Ansatz 2011 in €	Ansatz 2012 in €
Erträge				
50030110	Mietertrag nicht steuerbar ausschl. -65-	-613,56	-610	
50030210	Mietnebenertrag, nicht steuerbar, ausschließlich -65-	-25.289,23	-14.340	
51112020	Teilnahmeentgelte, steuerfrei	-11.330,00	-10.000	-10.000
51112070	Verpflegungs- und Erziehungsentgelte	-5.019.151,81	-4.650.000	-5.100.000
53002110	Mieten -nicht steuerbar- (Nebenerlöse) auss. -65-			-610
53002210	Miet-Nk. -nicht steuerbar- (Nebenerl.) auss. -65-			-14.340
53020010	Nebenerlöse aus Energielieferungen ausschließlich -65-	-1.133,85		
53060000	Erträge aus Spenden (direkter Betriebszweck)	-14.511,61	-310	-310
53090100	Verkaufserlöse Verpflegung, steuerfrei	-7.288,40	-2.200	-7.000
53098000	Sonstige Nebenerlöse	-79,90		
53310000	Erstattungen aus verauslagten Versicherungsleistungen	-578,47		
53900010	Sonstige betriebliche Erträge	-1.954.417,42		
53990000	Andere sonstige betriebliche Erträge	-116.299,14	-15.000	-30.000
53990090	Sonst. betriebliche Erträge (int. Leistung), Lieferung und Leistung	-2.249,61	-2.805.000	-2.805.000
54101000	Sonstige Zuweisungen der EU	-35.520,70	-33.300	-16.650
54102000	Sonstige Zuweisungen des Bundes, LAF, ERP-Sondervermögen			-100.000
54103000	Sonstige Zuweisungen des Landes	-17.130,00		
54106000	Sonstige Zuweisungen vom sonst. öffentl. Bereich	-3.875,00		
54210000	Zuweisungen für lfd. Zwecke vom Land	-6.072.333,44	-6.068.250	-6.870.080
54601000	Erträge Auflösung Sonderposten Invest. vom öffentl. Bereich	-14.181,72		
54782000	Erstattung von sozialen Leistungen von Gemeinden/GV		-26.000	
54800010	Erstattungen von Personalaufwendungen vom Bund (eig)	-1.921,59		
54820000	Kostenerstattungen von Gemeinden/GV	-1.538.183,48	-1.424.000	-1.530.000
57620100	Vollstreckungskosten öffentl. Recht 1	-18,99		
	SUMME ERTRÄGE	-14.836.107,92	-15.049.010	-16.483.990
AUFWAND				
60010010	Vorprodukte, Fremdbauteile	355,90		
60100010	Aufwand für Büromaterial, Drucksachen der Verwaltung	17.646,15	22.000	18.000
60110000	Lehr- und Unterrichtsmittel	60.060,40	61.000	67.470
60301000	Betriebsstoffe, Verbrauchswerkzeuge gesamt	555,22	1.200	800
60501000	Energie gesamt	336.481,80	385.045	373.150
60550000	Treibstoffe	1.199,47	1.250	1.300
60610000	Materialaufwendungen für Gebäude und Außenanlagen	477,57	2.400	500
60630000	Materialaufwendungen für Einrichtungen und Ausstattungen	10.987,71	3.600	10.000
60700000	Aufwendungen für Berufskleidung, Arbeitsschutzmittel	2.031,27	1.700	2.000
60810100	Reinigungsmaterial Eigenreinigung ausschließlich -65-	1.733,15	2.040	2.050
60890000	Übriger sonstiger Materialaufwand	48.144,84	41.000	52.000
61400000	Frachten und Fremdlager inkl. Vers. u.a. Nebenleistungen	3.781,09	1.300	3.700
61610000	Instandhaltung Gebäude, Außenanlagen, Bauunterhaltung	114,95		
61612000	Unterhaltung der Grünanlagen	50.009,23	99.880	96.090
61613100	Unterhaltung der sonstigen Außenanlagen -65-	43.390,29	36.000	25.000
61630000	Instandhaltung von Einrichtungen und Ausstattungen	362,60		
61640000	Instandhaltung von Fahrzeugen	713,74		700
61692000	Unterhaltung/Instandhaltung Kleingeräte	13.217,74	9.600	13.000
61701000	Sonstige Aufwendungen für bezogene Leistungen gesamt	31.380,33	40.000	34.000
61710000	Aufwendungen für Fremdsorgung	72,00		
61730000	Fremdreinigung	30.833,84	27.000	31.000

Haushaltsplan Stadt Kassel

Teilergebnishaushalt TeilHH 51002 Förd. von Kindern in Tageseinrichtungen/-pflege

Magistrat der Stadt Kassel

Nr.	Beschreibung	Ergebnis 2010 in €	Ansatz 2011 in €	Ansatz 2012 in €
61730500	Fremdreinigung ausschl. -65-	553.519,45	519.820	539.940
61731100	Winterdienst ausschl. -65-	24.547,15	26.830	25.910
61792010	Bewachungskosten ausschl. -65-	12.582,59	14.790	14.550
61792100	Beköstigung	1.533.276,48	1.498.000	2.255.000
61792500	EDV-Kosten, Dienstleistungen	874,00		
62001000	Löhne für geleistete Arbeitszeit einschl. Zulagen	462.383,91		
62002000	Gehälter einschließlich Zulagen	11.795.342,68		
62003000	Vergütungen für sonstige Beschäftigte	171.874,36		
63010000	Dienst-, Amtsbezüge einschl. tarifliche Zulagen	137.442,52		
64010000	Arbeitgeberanteil zur Sozialversicherung Entgeltbereich	96.305,37		
64020000	Arbeitgeberanteil zur Sozialversicherung Gehaltsbereich	2.374.085,72		
64710000	Zusatzversorgung Lohnbereich	30.542,31		
64720000	Zusatzversorgung Gehaltsbereich	757.319,85		
65900000	Übrige sonstige Personalaufwendungen	5.907,00		
66110000	Abschreibungen auf Konzessionen u.a. Schutzrechte	13.838,80		
66150000	Abschreib. auf aktivierte Investitionszuweisungen, -zuschüsse u. -beiträge	39.254,50		
66200000	Abschr. Gebäude u. Gebäudeeinrichtungen, Sachanlagen, Infrastrukturverm.	8.647,20		
66401000	Abschreibungen auf andere Anlagen	68.611,93		
66500000	Abschreibungen auf geringwertige Wirtschaftsgüter GWG	112.358,94		
66720000	Einzelwertberichtigung	25.036,71		
67001050	Mieten für Gebäude ausschl. -65-	197.701,36	215.570	226.650
67001100	Mieten für bewegliche Vermögensgegenstände	3.998,40		4.000
67001200	Mietnebenkosten ausschl. -65-	36.103,49	37.550	39.030
67003100	Erbbauszinsen ausschl. -65-	3.455,31	7.270	3.460
67100000	Leasing	6.954,36	7.000	7.000
67301020	Grundbesitzabgaben ausschl. -65-	103.964,42	102.540	107.230
67301100	Sonstige Gebühren für Grundstücke und Gebäude	4.378,27	2.000	4.000
67301110	Sonstige Gebühren für Grundstücke und Gebäude ausschließlich -65-	2.339,91	1.430	2.570
67710000	Aufwendungen für Sachverständige, Rechtsanwälte, Gerichtskosten		310	310
67711000	Aufwendungen für Sachverständige	9.705,10		8.000
68100000	Aufw. für Zeitungen und Fachliteratur der Verwaltung und ähnl. Einr.	2.765,88	3.700	2.900
68200000	Porto und Versandkosten	11,05		
68320000	Telefonkosten	24.692,17	28.000	28.000
68321000	Telefonkosten ausschließlich -11-	208,26	210	210
68500000	Reisekosten	8.550,41	9.100	8.240
68601010	Aufwendungen für Öffentlichkeitsarbeit	13.617,19	7.000	3.000
68620000	Aufwendungen für Gästebewirtung, Repräsentationen	793,33		300
68690000	Sonstige Aufwendungen für Repräsentation	92,80		
68800000	Aufwendungen für Fort- und Weiterbildung	56.816,02	40.000	64.030
69090010	Versicherungsbeiträge, Umlagen -30-	83.098,65		
69930010	Andere sonstige betriebliche Aufwendungen	47.243,29	35.000	51.500
70300000	Kfz-Steuer	210,00	210	210
71112000	Weiterleitung von Zuschüssen	3.193.982,45	2.862.000	3.325.000
71280000	Zuschüsse für laufende Zwecke an übrige Bereiche			14.950.000
71710000	Sonstige Erstattungen an das Land	1.600,00		
72880000	Sonstige soziale Erstattungen an übr. Bereiche	12.179.904,47	13.875.840	
72990010	Fortbildung Pflegeeltern § 23 SGB VIII	20.702,50	23.140	23.140
79413000	Verluste aus der Veräußerung von anderen Anlagen BGA	3.309,06		
79700000	Periodenfremde Aufwendungen	102,39		
79701000	Periodenfremde Aufwendungen Energie	4,66		
79703000	periodenfremde Aufwendungen Versicherungsumlage	909,85		

Haushaltsplan Stadt Kassel

Teilergebnishaushalt TeilHH 51002 Förd. von Kindern in Tageseinrichtungen/-pflege

Magistrat der Stadt Kassel

Nr.	Beschreibung	Ergebnis 2010 in €	Ansatz 2011 in €	Ansatz 2012 in €
	SUMME AUFWAND	34.884.515,81	20.052.325	22.424.940
	SALDO ERTRAG/AUFWAND	20.048.407,89	5.003.315	5.940.950

Erläuterungen

zu Sachkonto 511120700

Erziehungs- und Verpflegungsentgelte städt. Kitas, berücksichtigt Entgeltfreistellung im letzten Quartal des vorletzten Kindergartenjahres

zu Sachkonto 541020000

Bundemittel Sprache & Integration (bis 31.12.2014)

zu Sachkonto 542100000, KST 510 00 001

Landeszuschüsse für

- Erstattungen gem. § 6 (1-4) Hess. Kindergartengesetz (HKG) 845.000 €
- Offensive für Kinderbetreuung 170.000 €
- Förderung der Tagesbetreuung u3 (Bambini) 190.000 €
- Betreuungsangebote an Grundschulen 95.000 €
- Freistellungen Kiga-Beitrag (Bambini) 775.000 €
- Förderung Kiga + u3 gem. MVO 286.080 €
- Neuplatzbonus u3 - bis 2012 45.000 €

zu Sachkonto 542100000, KST 510 00 140

Landeszuschüsse für

- Förderung von Fachdiensten (Bambini) 70.000 €
- Förderung der Betreuung u3 in Tagespflege (Bambini) 450.000 €

zu Sachkonto 542100000, KST 510 00 141

Landeszuschüsse für

- Förderung u3-Krippen an Einrichtungen 1.700.000 €
- Freistellungen Kiga-Beitrag 1.160.000 €
- Betreuungsangebote an Grundschulen 68.000 €
- Förderung Kiga + u3 gem. MVO 916.000 €
- Neuplatzbonus u3 - bis 2012 100.000 €

zu Sachkonto 548200000, KST 510 00 001

Erstattungen gem. „Rahmenvereinbarung Integrationsplatz“ 1.500.000 €

zu Sachkonto 601100000

Spiel- und Beschäftigungsmaterial (davon 9.880 € für Bundesprogramm Sprache & Integration)

zu Sachkonto 617010000

Veranstaltungen, Eintrittsgelder, Fest- und Feiertagsgestaltung pp.

zu Sachkonto 617921000

Beköstigung incl. Catering, mehr durch Umstellung weiterer Einrichtungen auf Catering und Kostensteigerungen

zu Sachkonto 688000000

Fortbildung der Mitarbeiter/innen (davon 8.120 € für Bundesprogramm Sprache & Integration)

zu Sachkonto 699300100

Tisch-, Geschirr-, Hauswäsche, sonst. betriebliche Aufwendungen/Kleingeräte, die nicht GWG's sind

zu Sachkonto 711120000, KST 510 00 140

Haushaltsplan Stadt Kassel

Teilergebnishaushalt TeilHH 51002 Förd. von Kindern in Tageseinrichtungen/-pflege

Magistrat der Stadt Kassel

Weiterleitung der Landeszuwendungen (siehe Sachkonto 542100000) Förderung der Betreuung u3 in Tagespflege (Bambini)

zu Sachkonto 711120000, KST 510 00 141

Teilweise Weiterleitung der Landeszuwendungen (siehe Sachkonto 542100000)

zu Sachkonto 712800000

Betriebskostenzuschüsse für Kitas freier Träger, für

- Betreuung 0-6 -jähriger Kinder	12.419.910 €
- Grundschulkindbetreuung (BG/Hort)	2.235.680 €
- Ganztagsangebote an Grundschulstandorten (bis 14:30 h)	205.000 €
- Verpflegung unterversorgter Kinder	20.000 €
- Dachverband DAKITS	69.410 €

Der Ansatz berücksichtigt die Entgeltfreistellung im letzten Quartal des vorletzten Kindergartenjahres und den weiteren Ausbau.

- u3 mit 16 Gruppen = 192 Plätzen
- Kiga mit - Gruppen = -- Plätzen
- GSKB mit 5 Gruppen = bis zu 125 Plätzen

Haushaltsplan Stadt Kassel

Teilergebnishaushalt TeilHH 51003 Allg. Förderung v. jungen Menschen

Magistrat der Stadt Kassel

Position	Konto	Bezeichnung	Ergebnis 2010 in €	Ansatz 2011 in €	Ansatz 2012 in €
01	50	Privatrechtliche Leistungsentgelte	-27.971,94	-23.700	
02	51	Öffentlich-rechtliche Leistungsentgelte	-13.218,05	-12.080	-12.080
03	548-549	Kostenersatzleistungen und -erstattungen	-6.334,73		
07	540-543	Ertr.a.Zuweisgn.u.Zusch.f.lfd.Zwecke u.allg.Uml.	-765.068,51	-785.420	-671.400
08	546	Ertr.a.Aufl.v.Sonderp.a.Inv.zuw.-zusch.u.-Beitr.	-1.737,67		
09	53	Sonstige ordentliche Erträge	-8.464,33	-4.000	-25.500
10		Summe der ordentlichen Erträge (Pos. 1 - 9)	-822.795,23	-825.200	-708.980
11	62,63,640- 643,647-649,65	Personalaufwendungen	2.613.867,80		
13	60,61,67-69	Aufwendungen für Sach- und Dienstleistungen	620.892,97	734.740	639.620
14	66	Abschreibungen	47.024,63		
15	71	Aufw.f. Zuweisungen und Zuschüsse s.bes.Finanzaufw	579.471,70	630.780	1.615.000
17	72	Transferaufwendungen	1.494.792,37	1.704.050	602.400
19		Summe der ordentlichen Aufwendungen (Pos. 11 - 18)	5.356.049,47	3.069.570	2.857.020
20		Verwaltungsergebnis (Pos. 10 J. P0s. 19)	4.533.254,24	2.244.370	2.148.040
24		Ordentliches Ergebnis (Pos. 20 + Pos. 23)	4.533.254,24	2.244.370	2.148.040
25	59	Außerordentliche Erträge	-85,00		
26	79	Außerordentliche Aufwendungen	1.614,48		
27		Außerordentliches Ergebnis (Pos. 25 J. Pos. 26)	1.529,48		
28		Jahresergebnis (Pos. 24 + Pos. 27)	4.534.783,72	2.244.370	2.148.040

Haushaltsplan Stadt Kassel

Teilergebnishaushalt TeilHH 51003 Allg. Förderung v. jungen Menschen				
Magistrat der Stadt Kassel				
Nr.	Beschreibung	Ergebnis 2010 in €	Ansatz 2011 in €	Ansatz 2012 in €
	Erträge			
50030110	Mietertrag nicht steuerbar ausschl. -65-	-14.760,80	-14.270	
50030210	Mietnebenertrag, nicht steuerbar, ausschließlich -65-	-13.211,14	-9.430	
51112020	Teilnahmeentgelte, steuerfrei	-10.788,05	-4.600	-9.600
51112022	Teilnahmeentgelte für Kurse, steuerfrei	-1.930,00	-7.480	-2.480
51500000	Erträge aus Bußgeldern und Verwarnungen	-500,00		
53002100	Mieten (Nebenerlöse), nicht steuerbar	-1.455,61	-3.800	-1.600
53002110	Mieten -nicht steuerbar- (Nebenerlöse) auss. -65-			-14.270
53002210	Miet-Nk. -nicht steuerbar- (Nebenerl.) auss. -65-			-9.430
53002300	Pachten (Nebenerlöse), nicht steuerbar	-123,75	-160	-160
53060000	Erträge aus Spenden (direkter Betriebszweck)	-1.321,60	-40	-40
53090200	Sonstige Verkaufserlöse	-493,80		
53098000	Sonstige Nebenerlöse	-152,45		
53300000	Erträge aus Schadensersatzleistungen	-1.250,00		
53310000	Erstattungen aus verauslagten Versicherungsleistungen	-1.699,66		
53990000	Andere sonstige betriebliche Erträge	-1.967,46		
54101000	Sonstige Zuweisungen der EU	-148.275,20	-202.960	-173.510
54102000	Sonstige Zuweisungen des Bundes, LAF, ERP-Sondervermögen	-133.467,61	-134.640	-122.960
54103000	Sonstige Zuweisungen des Landes	-230.500,46	-206.570	-137.680
54104000	Sonst. Zuweisungen der Gemeinden und Gemeindeverbände	-6.550,25		
54109000	Sonstige Zuweisungen von übrigen Bereichen	-8.618,59		
54210000	Zuweisungen für lfd. Zwecke vom Land	-237.656,40	-241.250	-237.250
54601000	Erträge Auflösung Sonderposten Invest. vom öffentl. Bereich	-1.137,00		
54610000	Erträge Auflösung Sonderposten Invest. nicht öffentl. Bereich	-600,67		
54800010	Erstattungen von Personalaufwendungen vom Bund (eig)	-5.715,98		
54810010	Erstattungen von Personalaufwendungen vom Land (eig)	-136,00		
54870020	Kostenersatz für Reisekosten und dgl. von privaten UN	-291,65		
54880000	Kostenerstattungen von übrigen Bereichen	-97,50		
54880030	Kostensätze für Reisekosten und ähnliches	-93,60		
59102000	Erträge aus Veräußerung immater. Vermögen	-85,00		
	SUMME ERTRÄGE	-822.880,23	-825.200	-708.980
	AUFWAND			
60100010	Aufwand für Büromaterial, Drucksachen der Verwaltung	9.559,50	9.650	9.650
60110000	Lehr- und Unterrichtsmittel	22.880,50	37.500	35.200
60301000	Betriebsstoffe, Verbrauchswerkzeuge gesamt	271,77	650	650
60501000	Energie gesamt	87.795,13	100.120	90.400
60501200	Energieaufwand ausschl. -65-	230,73		250
60610000	Materialaufwendungen für Gebäude und Außenanlagen	295,51	500	500
60630000	Materialaufwendungen für Einrichtungen und Ausstattungen	2.493,61	3.300	3.300
60700000	Aufwendungen für Berufskleidung, Arbeitsschutzmittel	535,23	220	400
60810100	Reinigungsmaterial Eigenreinigung ausschließlich -65-	505,21	310	320
60890000	Übriger sonstiger Materialaufwand	4.052,79	5.200	5.000
61400000	Frachten und Fremdlager inkl. Vers. u.a. Nebenleistungen		190	190
61611000	Gebäudeunterhaltung	384,99		
61612000	Unterhaltung der Grünanlagen	7.397,56	18.990	18.990
61613000	Unterhaltung der sonstigen Außenanlagen	4.715,89	13.700	14.700
61613100	Unterhaltung der sonstigen Außenanlagen -65-	26.609,71		
61692000	Unterhaltung/Instandhaltung Kleingeräte	2.980,22	2.950	3.950

Haushaltsplan Stadt Kassel

Teilergebnishaushalt TeilHH 51003 Allg. Förderung v. jungen Menschen

Magistrat der Stadt Kassel

Nr.	Beschreibung	Ergebnis 2010 in €	Ansatz 2011 in €	Ansatz 2012 in €
61701000	Sonstige Aufwendungen für bezogene Leistungen gesamt	74.469,82	58.000	60.790
61730000	Fremdreinigung	420,40	850	650
61730500	Fremdreinigung ausschl. -65-	117.721,87	115.140	119.220
61731100	Winterdienst ausschl. -65-	1.401,18	1.520	1.490
61792010	Bewachungskosten ausschl. -65-	1.874,86	1.760	2.170
61792100	Beköstigung	17.206,77	14.500	14.500
61792500	EDV-Kosten, Dienstleistungen	400,00		
62001000	Löhne für geleistete Arbeitszeit einschl. Zulagen	13.945,91		
62002000	Gehälter einschließlich Zulagen	1.879.901,62		
62003000	Vergütungen für sonstige Beschäftigte	197.214,01		
64010000	Arbeitgeberanteil zur Sozialversicherung Entgeltbereich	2.771,47		
64020000	Arbeitgeberanteil zur Sozialversicherung Gehaltsbereich	391.981,51		
64190000	Arbeitgeberanteil zur Sozialversicherung für sonstige Beschäftigte	370,11		
64710000	Zusatzversorgung Lohnbereich	848,51		
64720000	Zusatzversorgung Gehaltsbereich	126.564,69		
65900000	Übrige sonstige Personalaufwendungen	269,97		
66110000	Abschreibungen auf Konzessionen u.a. Schutzrechte	177,00		
66150000	Abschreib. auf aktivierte Investitionszuweisungen, -zuschüsse u. -beiträge	7.847,00		
66200000	Abschr. Gebäude u. Gebäudeeinrichtungen, Sachanlagen, Infrastrukturverm.	3.936,00		
66300000	Abschreibungen auf technische Anlagen und Maschinen	562,00		
66401000	Abschreibungen auf andere Anlagen	19.823,00		
66500000	Abschreibungen auf geringwertige Wirtschaftsgüter GWG	14.679,63		
67001000	Mieten für Gebäude	300,00		
67001050	Mieten für Gebäude ausschl. -65-	107.296,80	187.990	134.370
67001100	Mieten für bewegliche Vermögensgegenstände	95,20		
67001200	Mietnebenkosten ausschl. -65-	24.953,56	54.960	26.960
67200000	Lizenzen und Konzessionen	4.824,35	5.000	5.000
67301000	Grundbesitzabgaben	396,31	150	400
67301020	Grundbesitzabgaben ausschl. -65-	19.920,76	32.140	20.530
67301100	Sonstige Gebühren für Grundstücke und Gebäude	1.200,37	1.100	1.200
67301110	Sonstige Gebühren für Grundstücke und Gebäude ausschließlich -65-	794,08	990	860
67710000	Aufwendungen für Sachverständige, Rechtsanwälte, Gerichtskosten		500	500
67790000	Aufwendungen für andere Beratungsleistungen	2.000,00		
68100000	Aufw. für Zeitungen und Fachliteratur der Verwaltung und ähnl. Einr.	1.186,99	1.730	1.850
68200000	Porto und Versandkosten	157,95		
68320000	Telefonkosten	9.470,82	10.200	10.000
68321000	Telefonkosten ausschließlich -11-	674,35	680	680
68500000	Reisekosten	8.388,99	11.150	10.300
68601010	Aufwendungen für Öffentlichkeitsarbeit	20.053,81	17.700	18.850
68620000	Aufwendungen für Gästebewirtung, Repräsentationen	5.008,33	4.000	3.700
68690000	Sonstige Aufwendungen für Repräsentation	541,84	9.300	9.300
68800000	Aufwendungen für Fort- und Weiterbildung	3.882,57	4.800	4.800
69090010	Versicherungsbeiträge, Umlagen -30-	18.007,82		
69930010	Andere sonstige betriebliche Aufwendungen	7.534,82	7.300	8.000
71112000	Weiterleitung von Zuschüssen	495.621,24	555.090	385.460
71191000	Freiwillige Zuschüsse, ehemaliger Globalbetrag	76.652,75	75.690	75.970
71280000	Zuschüsse für laufende Zwecke an übrige Bereiche			1.150.570
71701000	Sonstige Erstattungen an den Bund	5.301,86		1.000
71710000	Sonstige Erstattungen an das Land	110,85		
71780000	Sonstige Erstattungen an übrigen Bereich	1.785,00		2.000
72502900	Leistungen Jugendsozialarbeit Ausbildung § 13 SGB VIII	441.240,40	538.000	538.000

Haushaltsplan Stadt Kassel

Teilergebnishaushalt TeilHH 51003 Allg. Förderung v. jungen Menschen

Magistrat der Stadt Kassel

Nr.	Beschreibung	Ergebnis 2010 in €	Ansatz 2011 in €	Ansatz 2012 in €
72880000	Sonstige soziale Erstattungen an übr. Bereiche	1.053.551,97	1.166.050	64.400
79413000	Verluste aus der Veräußerung von anderen Anlagen BGA	4,00		
79700000	Periodenfremde Aufwendungen	1.603,63		
79703000	periodenfremde Aufwendungen Versicherungumlage	6,85		
	SUMME AUFWAND	5.357.663,95	3.069.570	2.857.020
	SALDO ERTRAG/AUFWAND	4.534.783,72	2.244.370	2.148.040

Erläuterungen

zu Sachkonto 541010000 KST 510 00 212

EU-Mittel BIWAQ Soziale Stadt Wesertor 169.010 €

zu Sachkonto 541010000, KST 510 00 218

EU-Zuwendung für internationale Jugendbegegnungen 4.500 €

zu Sachkonto 541020000, KST 510 00 212

Bundes-Mittel BIWAQ Soziale Stadt Wesertor 122.960 €

zu Sachkonto 541030000 KST 510 00 212

Landes-Mittel OLOV (bis 30.09.2013) 39.600 €

zu Sachkonto 541030000, KST 510 00 002

Landeszuwendung HEGISS Nordstadt + Wesertor (bis Jahresmitte 2012) 90.580 €

zu Sachkonto 542100000, KST 510 00 002

Landeszuwendung Auflösung Landesjugendamt (ant. für 1 Mitarbeiter/in) 44.000 €

zu Sachkonto 542100000, KST 510 00 211

Landeszuwendung für Schulsozialarbeit 93.750 €

zu Sachkonto 542100000, KST 510 00 212

Zuwendung nach dem Jugendbildungsförderungsgesetz (JBFG) 80.000 €

zu Sachkonto 542100000, KST 510 00 220

Landeszuwendung für Ferienmaßnahmen 19.500 €

zu Sachkonto 617010000, KST 510 00 212

Jugendbildungsmaßnahmen, Veranstaltungen 5.790 €

zu Sachkonto 617010000, KST 510 00 218

Städtepartnerschaften, -freundschaften pp.

zu Sachkonto 617010000, KST 510 00 002

Jugendbildungsmaßnahmen, Veranstaltungen in den städt. Jugendhäusern (HOT) 32.000 €

zu Sachkonto 711120000, KST 510 00 212

Weiterleitung an freie Träger für BIWAQ Soziale Stadt Wesertor 283.920 €

zu Sachkonto 711120000, KST 510 00 002

Weiterleitung der Landeszuwendung an freie Träger für HEGISS Nordstadt + Wesertor (bis Mitte 2012) 101.540 €

zu Sachkonto 711910000

Globale Zuschüsse

Haushaltsplan Stadt Kassel

Teilergebnishaushalt TeilHH 51003 Allg. Förderung v. jungen Menschen

Magistrat der Stadt Kassel

zu Sachkonto 725029000

Leistungen der Jugendsozialarbeit für Ausbildungsmaßnahmen bei JAFKA gGmbH

Haushaltsplan Stadt Kassel

Teilergebnishaushalt TeilHH 51004 Hilfe f. junge Menschen und ihre Familien

Magistrat der Stadt Kassel

Position	Konto	Bezeichnung	Ergebnis 2010 in €	Ansatz 2011 in €	Ansatz 2012 in €
01	50	Privatrechtliche Leistungsentgelte	-3.128,51		
02	51	Öffentlich-rechtliche Leistungsentgelte	-2.296,00		
03	548-549	Kostenersatzleistungen und -erstattungen	-216.439,56	-2.000	-26.000
06	547	Erträge aus Transferleistungen	-5.510.338,48	-5.669.000	-6.480.000
07	540-543	Ertr.a.Zuweisgn.u.Zusch.f.lfd.Zwecke u.allg.Uml.	-3.063.625,09	-3.088.500	-3.088.500
09	53	Sonstige ordentliche Erträge	-1.829,02		
10		Summe der ordentlichen Erträge (Pos. 1 - 9)	-8.797.656,66	-8.759.500	-9.594.500
11	62,63,640- 643,647-649,65	Personalaufwendungen	5.143.214,43		
13	60,61,67-69	Aufwendungen für Sach- und Dienstleistungen	407.108,21	397.955	463.570
14	66	Abschreibungen	31.821,85		
15	71	Aufw.f. Zuweisungen und Zuschüsse s.bes.Finanzaufw	22.558,15	33.500	1.004.460
17	72	Transferaufwendungen	37.471.103,75	42.404.950	39.154.330
19		Summe der ordentlichen Aufwendungen (Pos. 11 - 18)	43.075.806,39	42.836.405	40.622.360
20		Verwaltungsergebnis (Pos. 10 J. Pos. 19)	34.278.149,73	34.076.905	31.027.860
21	56,57	Finanzerträge	-1.263,74	-1.000	-1.000
23		Finanzergebnis (Pos. 21 - Pos. 22)	-1.263,74	-1.000	-1.000
24		Ordentliches Ergebnis (Pos. 20 + Pos. 23)	34.276.885,99	34.075.905	31.026.860
26	79	Außerordentliche Aufwendungen	18,54		
27		Außerordentliches Ergebnis (Pos. 25 J. Pos. 26)	18,54		
28		Jahresergebnis (Pos. 24 + Pos. 27)	34.276.904,53	34.075.905	31.026.860

Haushaltsplan Stadt Kassel

Teilergebnishaushalt TeilHH 51004 Hilfe f. junge Menschen und ihre Familien				
Magistrat der Stadt Kassel				
Nr.	Beschreibung	Ergebnis 2010 in €	Ansatz 2011 in €	Ansatz 2012 in €
	Erträge			
50030210	Mietnebenertrag, nicht steuerbar, ausschließlich -65-	-3.128,51		
51112022	Teilnahmeentgelte für Kurse, steuerfrei	-2.296,00		
53098000	Sonstige Nebenerlöse	-352,30		
53310000	Erstattungen aus verauslagten Versicherungsleistungen	-1.457,37		
53990000	Andere sonstige betriebliche Erträge	-19,35		
54013000	Allgemeine Finanzausweisungen des Landes nach FAG	-2.974.768,00	-3.000.000	-3.000.000
54210000	Zuweisungen für lfd. Zwecke vom Land	-88.755,60	-86.000	-86.000
54300020	Entnahmen aus der Gebührenaussgleichsrücklage	-101,49	-2.500	-2.500
54702000	Übergel. Unterhaltsanspr. bürgerl. rechtl. Unterhaltspf.	-845.312,12	-730.000	-845.000
54703000	Leistungen von Sozialleistungsträgern, Leistungen Dritter	-74.771,65	-50.000	-120.000
54712000	Übergel. Unterhaltsanspr. bürgerl. rechtl. Unterhaltspf.	-382.881,13	-350.000	-600.000
54713000	Leistungen von Sozialversicherungsträgern, Leistungen Dritter	-688.846,41	-1.250.000	-750.000
54781000	Erstattung von sozialen Leistungen vom Land	-2.009.687,91	-2.240.000	-2.240.000
54782000	Erstattung von sozialen Leistungen von Gemeinden/GV	-1.437.659,53	-1.000.000	-1.800.000
54790000	Sonstige Ersätze sozialer Leistungen	-105,00		
54790010	Rückzahlung gewährter Hilfe außerhalb von Einrichtungen	-52.090,52	-39.000	-100.000
54790020	Rückzahlung gewährter Hilfe innerhalb von Einrichtungen	-18.984,21	-10.000	-25.000
54810050	Sonstige Kostenersätze und Erstattungen vom Land	-20.503,31	-2.000	-26.000
54820000	Kostenerstattungen von Gemeinden/GV	-192.339,19		
54860030	Kosteners. f. Reisekosten. u. dgl. von sonst. öffentl. Sonderrechnungen	-79,00		
54880000	Kostenerstattungen von übrigen Bereichen	-36,95		
54880010	Erst. von Personalaufw. von übrigen Bereichen	-3.460,66		
54880040	Sonst. Kosteners. und Erstattungen von übrigen Bereichen	-20,45		
57120000	Zinsen von Sparkassen	-1.258,61	-700	-700
57580000	Ertr. aus Kredit, Darlehensvergabe an sonst. inländ. Ber.	-58,13	-300	-300
57620000	Mahngebühren öffentlich-rechtlich	-15,00		
57620100	Vollstreckungskosten öffentl. Recht 1	32,00		
57622000	Mahngebühren öffentlich-recht. 1	36,00		
	SUMME ERTRÄGE	-8.798.920,40	-8.760.500	-9.595.500
	AUFWAND			
60100010	Aufwand für Büromaterial, Drucksachen der Verwaltung	8.492,19	8.700	8.700
60110000	Lehr- und Unterrichtsmittel	497,55		
60501000	Energie gesamt	13.686,06	14.865	14.670
60810100	Reinigungsmaterial Eigenreinigung ausschließlich -65-		210	210
60890000	Übriger sonstiger Materialaufwand	259,32		
61400000	Frachten und Fremdlager inkl. Vers. u.a. Nebenleistungen		100	
61692000	Unterhaltung/Instandhaltung Kleingeräte		700	
61701000	Sonstige Aufwendungen für bezogene Leistungen gesamt	3.275,43	52.500	28.790
61730500	Fremdreinigung ausschl. -65-	13.908,17	11.320	11.610
61792100	Beköstigung	868,20		
62002000	Gehälter einschließlich Zulagen	3.232.593,81		
62003000	Vergütungen für sonstige Beschäftigte	18.585,76		
63010000	Dienst-, Amtsbezüge einschl. tarifliche Zulagen	978.883,64		
64020000	Arbeitgeberanteil zur Sozialversicherung Gehaltsbereich	687.316,44		
64720000	Zusatzversorgung Gehaltsbereich	223.598,41		
65900000	Übrige sonstige Personalaufwendungen	2.236,37		
66401000	Abschreibungen auf andere Anlagen	6.544,54		

Haushaltsplan Stadt Kassel

Teilergebnishaushalt TeilHH 51004 Hilfe f. junge Menschen und ihre Familien				
Magistrat der Stadt Kassel				
Nr.	Beschreibung	Ergebnis 2010 in €	Ansatz 2011 in €	Ansatz 2012 in €
66500000	Abschreibungen auf geringwertige Wirtschaftsgüter GWG	4.200,84		
66720000	Einzelwertberichtigung	21.076,47		
67001050	Mieten für Gebäude ausschl. -65-	183.096,72	145.770	200.400
67001200	Mietnebenkosten ausschl. -65-	82.481,81	61.250	89.130
67301020	Grundbesitzabgaben ausschl. -65-	7.305,49	6.450	7.530
67301110	Sonstige Gebühren für Grundstücke und Gebäude ausschließlich -65-	1.006,18	360	1.080
67710000	Aufwendungen für Sachverständige, Rechtsanwälte, Gerichtskosten	1.322,69	1.700	2.000
67730000	Aufwendungen für betriebswirtschaftl. Beratungen und ähnl.	9.639,00		6.000
67790000	Aufwendungen für andere Beratungsleistungen	1.000,00	4.700	3.000
67900000	Sonstige Aufwendungen für die Inanspruchnahme von Diensten	1.766,79	4.100	3.100
68100000	Aufw. für Zeitungen und Fachliteratur der Verwaltung und ähnl. Einr.	587,19	900	800
68200000	Porto und Versandkosten	159,75		
68320000	Telefonkosten	909,46	1.300	1.000
68321000	Telefonkosten ausschließlich -11-	813,17	820	820
68500000	Reisekosten	45.317,22	40.550	32.550
68601010	Aufwendungen für Öffentlichkeitsarbeit	7.948,12	11.000	11.000
68620000	Aufwendungen für Gästebewirtung, Repräsentationen	1.116,18		
68800000	Aufwendungen für Fort- und Weiterbildung	17.232,25	26.640	38.040
69090010	Versicherungsbeiträge, Umlagen -30-	1.552,02		
69100000	Beiträge Wirtschaftsverbände, Berufsvertr. und sonstige Verbände	2.434,00	2.600	2.600
69930010	Andere sonstige betriebliche Aufwendungen	17,03	600	100
69930150	Interne Leistungen, Verwaltungskostenanteile	416,22	820	440
71220000	Zuweisungen und Zuschüsse für laufende Zwecke an Gemeinden, GV	21.139,92	30.000	40.000
71280000	Zuschüsse für laufende Zwecke an übrige Bereiche	101,49	2.500	963.460
72301420	Hilfen bei Krankheit § 48 SGB XII ambulant	7.727,76	15.000	15.000
72350420	Hilfen bei Krankheit § 48 SGB XII stationär		5.000	5.000
72500010	Leistungen nach dem Unterhaltsvorschussgesetz	3.011.081,77	3.360.000	3.360.000
72501200	Jugendberufshilfen § 13 SGB VIII	230.698,14	333.000	230.000
72501300	Entgeltübernahmen für Kitas § 22 SGB VIII	3.558.552,89	3.700.000	3.600.000
72501400	Tagespflege in Einrichtungen § 23 SGB VIII	33.172,34	30.000	33.000
72501500	Tagespflege in Familien § 23 SGB VIII	812.234,48	1.020.000	970.000
72501600	Flexible Hilfen § 27, 2 SGB VIII	1.796.231,66	2.232.000	1.500.000
72501700	Soziale Gruppenarbeit § 29 SGB VIII	313.097,69	285.000	420.000
72501800	Erziehungsbeistände, Betreuungshelfer § 30 SGB VIII	2.034.168,99	2.635.000	2.120.000
72501900	Sozialpäd. Familienhilfe § 31 SGB VIII	1.826.388,67	1.820.000	2.120.000
72502000	Amb. Betreuung/Jugendhelfer Mj § 34 SGB VIII		30.000	30.000
72502100	Vorbeugende Maßnahm. in Notsituationen § 20 SGB V	78.920,66	135.000	80.000
72502200	Pflege in Pflegestellen, Krippen pp. § 32 SGB VIII	36.731,02	115.000	37.000
72502300	Leistungen in Tagesgruppen § 32 SGB VIII	1.379.916,39	1.370.000	1.380.000
72502400	Leistungen zum Unterhalt des Kindes § 39 SGB VIII	362.681,25	500.000	365.000
72502500	Leistungen zum Unterhalt, Ferienbeihilfen § 39 SGB VIII	32.401,05	28.000	32.000
72502600	Sozialpädagogische Einzelbetreuung § 35 SGB XIII	81.295,49	213.000	85.000
72503100	Leistungen zum Unterhalt des Kindes §§ 35 a, 39 SGB VIII	804,98	1.000	1.000
72503200	Jugendhelfer, Erziehungsbeistände §§ 35a, 30, 34 SGB VIII	221.593,84	202.000	222.000
72503300	Besondere Erziehungsbeihilfen § 35 a SGB VIII	147.693,97	330.000	300.000
72504100	Leistungen zum Unterhalt des Kindes §§ 41, 39 SGB VIII	43.177,14	75.000	45.000
72504200	Jugendhelfer, Erziehungsbeist. §§ 41, 30, 34 SGB VIII	227.697,73	218.000	230.000
72504300	Jugendberufshilfen §§ 41, 13 SGB VIII	17.610,69	156.000	70.000
72504400	Ambulante Betreuung SBVj. -§§ 41, 35a SGB VIII		10.000	10.000
72511100	Gemeinsame Unterbringung von Vätern, Müttern mit Kind § 19 SGB VIII	662.720,01	855.000	665.000
72511200	Vollzeit / Dauerpflege § 33 SGB VIII	1.640.648,83	1.930.000	1.650.000

Haushaltsplan Stadt Kassel

Teilergebnishaushalt TeilHH 51004 Hilfe f. junge Menschen und ihre Familien

Magistrat der Stadt Kassel

Nr.	Beschreibung	Ergebnis 2010 in €	Ansatz 2011 in €	Ansatz 2012 in €
72511300	Heimerziehung, betreutes Wohnen pp. § 34 SGB VIII	10.975.320,64	11.350.000	12.058.000
72511400	Vorübergehende Unterbringung zum Schutz von Kindern, Jugendlichen § 42 SGB	1.827.638,05	2.410.000	1.830.000
72513100	Pflege in Pflegestellen pp. §§ 35a, 33 SGB VIII	35.776,71	19.000	36.000
72513200	Heimerziehung, betreutes Wohnen pp. §§ 35a, 34 SGB	2.212.432,86	2.525.000	2.450.000
72514100	Pflege in Pflegestellen pp. §§ 41, 33 SGB VIII	36.206,52	50.000	36.000
72514200	Heimerziehung, betreutes Wohnen pp. §§ 41+34 SGB	692.187,65	1.090.000	700.000
72514300	Heimerziehung betreutes Wohnen SBVj - §§41, 35a,34 SGB VIII		60.000	60.000
72521900	Leistungen an Jugendliche nach dem AsylbLG in Einrichtungen	132,20	1.000	1.000
72522900	Leistungen nach AsylBIG an natürliche Personen außerhalb Einrichtungen	20.371,11	1.000	25.000
72810000	Sonstige soziale Erstattungen an Land	224.258,12	182.000	253.330
72820000	Sonstige soziale Erstattungen Gemeinden, GV	2.049.810,30	2.175.000	2.050.000
72880000	Sonstige soziale Erstattungen an übr. Bereiche	839.722,15	938.950	80.000
79413000	Verluste aus der Veräußerung von anderen Anlagen BGA	18,54		
79900020	Zuführungen an die Gebührenaufgleichsrücklage	1.316,74	1.000	1.000
	SUMME AUFWAND	43.075.824,93	42.836.405	40.622.360
	SALDO ERTRAG/AUFWAND	34.276.904,53	34.075.905	31.026.860

Erläuterungen

zu Sachkonto 540130000

Landeszufwendung nach dem Jugendhilfelausgleich (§ 23 b FAG)

zu Sachkonto 542100000

Landeszufwendung Auflösung Landesjugendamt (ant. für 2 Mitarbeiter/innen)

zu Sachkonto 547810000

Erstattungen je 1/3 von Land und Bund der Leistungen nach dem Unterhaltsvorschussgesetz (UVG) bei Skto. 725000100

zu Sachkonto 547820000

Erstattungen, die von der Stadt Kassel als vorläufig verpflichtetem örtlichen Jugendhilfeträger zunächst und im Auftrag und für Rechnung eines endgültig verpflichteten Kostenträgers vorgelegt wurden (Zuständigkeitsregelung nach dem SGB VIII).

zu Sachkonto 548100500

Erstattungen vom Land nach dem Asylbewerberleistungsgesetz (AsylbLG)

zu Sachkonto 617010000

Umsetzung des Konzeptes Familienzentren

- Rothenditmoold (2009)
- Oberzwehren (2010)
- Forstfeld (2011)

zu Sachkonto 686010100

Unterstützung von Projekten „Bündnis für Familie“

zu Sachkonto 725000100

Leistungen an Berechtigte (bis zum 12. Lebensjahr) nach dem Unterhaltsvorschussgesetz (UVG) Erstattungen siehe Skto. 547810000.

zu Sachkonto 725012000 ff

RAG-bezogene Leistungen der Erziehungshilfe (ambulant und teilstationär) gem. SGB VIII

zu Sachkonto 725015000

720.000 € mehr für hälftige Erstattung der Alterssicherung, gesetzlichen Krankenversicherung, Pflegeversicherung, volle

Haushaltsplan Stadt Kassel

Teilergebnishaushalt TeilHH 51004 Hilfe f. junge Menschen und ihre Familien

Magistrat der Stadt Kassel

Erstattung der Unfallversicherung sowie Anhebung des Pflegegesetzes gem. BTO und TAG zum SGB VIII

zu Sachkonto 725018000

120.000 € mehr für Einzelbetreuung von Hortkindern, Kostensteigerung wegen der Übernahme der Sozialversicherungsbeiträge (Umsetzung von 300.000 € von Skto. 725016000 - Flexible Hilfen)

zu Sachkonto 725020000

Leistungen zur Bewältigung von Entwicklungsproblemen. Umsetzung von Skto. 725019000

zu Sachkonto 725033000

150.000 € mehr für Schullassistenzen/Autismustherapien

zu Sachkonto 725044000

Ambulante Betreuung für junge Volljährige mit seelischer Behinderung

zu Sachkonto 725111000 ff

RAG-bezogene Leistungen der Erziehungshilfe (stationär) gem. SGB VIII

zu Sachkonto 725113000

800.000 € (= 2,4 %) mehr für pauschale Veranschlagung der Dynamisierung der gesamten Erziehungshilfeleistungen

zu Sachkonto 725132000

250.000 € mehr für Hilfen für emotional hochgestörte Kinder/Jugendliche

zu Sachkonto 725143000

Neues Skto. für Leistungen in Einrichtungen an junge Volljährige mit seelischer Behinderung. Umsetzung von Skto. 725142000

zu Sachkonto 728100000

Erstattung von 2/3 der Rückflüsse nach dem Unterhaltsvorschussgesetz (UVG) der Sktn. 547020000, 547030000, 547900100

zu Sachkonto 728200000

Erstattungen für Leistungen der Erziehungshilfe an Gemeinden/GV, die für die Stadt Kassel als endgültig verpflichtetem örtlichen Jugendhilfeträger vorgelegt wurden (Zuständigkeitsregelung nach dem SGB VIII).

Haushaltsplan Stadt Kassel

Teilergebnishaushalt TeilHH 51005 Erziehungshilfen Auguste Förster

Magistrat der Stadt Kassel

Position	Konto	Bezeichnung	Ergebnis 2010 in €	Ansatz 2011 in €	Ansatz 2012 in €
01	50	Privatrechtliche Leistungsentgelte	-9.614,40	-8.080	
02	51	Öffentlich-rechtliche Leistungsentgelte	-3.281.547,43	-3.669.960	-3.532.380
06	547	Erträge aus Transferleistungen	-6.630,00	-8.250	-10.000
07	540-543	Ertr.a.Zuweisgn.u.Zusch.f.lfd.Zwecke u.allg.Uml.	-217.099,53	-175.080	-90.000
08	546	Ertr.a.Aufl.v.Sonderp.a.Inv.zuw.-zusch.u.-Beitr.	-4.171,55		
09	53	Sonstige ordentliche Erträge	-8.331,10	-9.300	-8.320
10		Summe der ordentlichen Erträge (Pos. 1 - 9)	-3.527.394,01	-3.870.670	-3.640.700
11	62,63,640- 643,647-649,65	Personalaufwendungen	2.336.106,54	2.209.890	2.345.640
13	60,61,67-69	Aufwendungen für Sach- und Dienstleistungen	434.063,33	512.400	498.110
14	66	Abschreibungen	14.640,34	26.690	5.600
15	71	Aufw.f. Zuweisungen und Zuschüsse s.bes.Finanzaufw	6.751,48	49.200	49.100
17	72	Transferaufwendungen	769.447,00	982.750	803.000
19		Summe der ordentlichen Aufwendungen (Pos. 11 - 18)	3.561.008,69	3.780.930	3.701.450
20		Verwaltungsergebnis (Pos. 10 J. P0s. 19)	33.614,68	-89.740	60.750
21	56,57	Finanzerträge	-1.654,72		
22	77	Zinsen und ähnliche Aufwendungen	898,00		
23		Finanzergebnis (Pos. 21 - Pos. 22)	-756,72		
24		Ordentliches Ergebnis (Pos. 20 + Pos. 23)	32.857,96	-89.740	60.750
25	59	Außerordentliche Erträge	-18.000,00		
26	79	Außerordentliche Aufwendungen	442,04		
27		Außerordentliches Ergebnis (Pos. 25 J. Pos. 26)	-17.557,96		
28		Jahresergebnis (Pos. 24 + Pos. 27)	15.300,00	-89.740	60.750

Haushaltsplan Stadt Kassel

Teilergebnishaushalt TeilHH 51005 Erziehungshilfen Auguste Förster				
Magistrat der Stadt Kassel				
Nr.	Beschreibung	Ergebnis 2010 in €	Ansatz 2011 in €	Ansatz 2012 in €
	Erträge			
50030100	Mieten für Räume und Gebäude, steuerfrei	-9.374,61	-8.080	
50050000	Umsatzerlöse aus der sonst. Nutzung von Vermögen und Rechten	-239,79		
51112070	Verpflegungs- und Erziehungsentgelte	-3.281.547,43	-3.669.960	-3.532.380
53090100	Verkaufserlöse Verpflegung, steuerfrei	-5.001,60	-5.080	-5.080
53098000	Sonstige Nebenerlöse	-453,48	-1.000	-500
53990010	Sonst. betriebliche Erträge (int. Leistung), Verwaltungskostenanteile	-416,22	-820	-440
53990090	Sonst. betriebliche Erträge (int. Leistung), Lieferung und Leistung	-2.459,80	-2.400	-2.300
54101000	Sonstige Zuweisungen der EU	-69.989,15	-90.000	-90.000
54300020	Entnahmen aus der Gebührenaussgleichsrücklage	-147.110,38	-85.080	
54601000	Erträge Auflösung Sonderposten Invest. vom öffentl. Bereich	-4.171,55		
54711010	Kostenbeiträge u Aufwendersersatz, Kostenersatz	-6.630,00	-8.250	-10.000
57900010	Übrige sonstige Zinsen und ähnliche Erträge	-1.654,72		
59890000	Sonstige periodenfremde Erträge	-18.000,00		
	SUMME ERTRÄGE	-3.547.048,73	-3.870.670	-3.640.700
	AUFWAND			
60100010	Aufwand für Büromaterial, Drucksachen der Verwaltung	3.544,65	5.700	5.700
60110000	Lehr- und Unterrichtsmittel	5.224,46	5.700	5.700
60302000	Praxis- und Laborbedarf, Arzneimittel	233,94	300	300
60501000	Energie gesamt	2.594,29	2.500	
60510000	Strom	7.409,86	7.600	8.610
60520000	Gas	11.248,86	12.750	13.090
60550000	Treibstoffe	1.299,51	2.000	2.000
60560000	Wasser	77,79		150
60570000	Abwasser	82,62		150
60630000	Materialaufwendungen für Einrichtungen und Ausstattungen	61,65		
60690000	Sonstige Aufwendungen für Reparatur und Instandhaltung	606,26	1.500	1.500
60700000	Aufwendungen für Berufskleidung, Arbeitsschutzmittel		180	180
60801000	Sonstiger Materialaufwand gesamt	5.215,47	6.500	6.500
60810000	Reinigungsmaterial	1.298,74	1.500	1.500
60890000	Übriger sonstiger Materialaufwand	1.164,40	2.000	2.000
61400000	Frachten und Fremdlager inkl. Vers. u.a. Nebenleistungen	1.353,20	500	500
61611300	Gebäudeunterhaltung Auguste-Förster	5.524,12	12.000	12.000
61660000	Wartungskosten	300,47	500	500
61690000	Sonstige Fremdinstandhaltung	945,01	5.000	5.000
61701000	Sonstige Aufwendungen für bezogene Leistungen gesamt	12.782,08	18.970	18.970
61710000	Aufwendungen für Fremdensorgung	12,00		
61730200	Fremdreinigung Auguste-Förster	9.539,76	10.860	11.120
61790000	Andere sonstige Aufwendungen für bezogene Leistungen	11.504,30	14.000	14.000
61792100	Beköstigung	54.023,27	72.700	66.290
61792500	EDV-Kosten, Dienstleistungen	241,33	300	300
61792600	Kfz-Kosten, Haltung von Fahrzeugen	1.505,41	2.000	2.000
62001000	Löhne für geleistete Arbeitszeit einschl. Zulagen	100.980,34	101.050	107.870
62002000	Gehälter einschließlich Zulagen	1.539.161,18	1.544.530	1.642.980
62003000	Vergütungen für sonstige Beschäftigte	62.659,18	65.400	66.500
63010000	Dienst-, Amtsbezüge einschl. tarifliche Zulagen	56.636,06	57.580	58.890
64010000	Arbeitgeberanteil zur Sozialversicherung Entgeltbereich	20.848,09	20.020	22.180
64020000	Arbeitgeberanteil zur Sozialversicherung Gehaltsbereich	310.082,46	311.900	329.150

Haushaltsplan Stadt Kassel

Teilergebnishaushalt TeilHH 51005 Erziehungshilfen Auguste Förster

Magistrat der Stadt Kassel

Nr.	Beschreibung	Ergebnis 2010 in €	Ansatz 2011 in €	Ansatz 2012 in €
64710000	Zusatzversorgung Lohnbereich	6.563,57	6.370	7.010
64720000	Zusatzversorgung Gehaltsbereich	101.379,66	100.940	108.960
64820000	RS Altersteilzeit Personalaufwand Beschäftigte	136.746,00		
65010000	Aufwendungen für Personaleinstellungen		2.000	2.000
65900000	Übrige sonstige Personalaufwendungen	1.050,00	100	100
66110000	Abschreibungen auf Konzessionen u.a. Schutzrechte	2.014,00		
66401000	Abschreibungen auf andere Anlagen	8.964,02	21.090	
66500000	Abschreibungen auf geringwertige Wirtschaftsgüter GWG	3.662,32	5.600	5.600
67001000	Mieten für Gebäude			213.300
67001010	Mieten für Gebäude, vorabdotiert	204.008,24	223.600	
67102000	Mobilienleasing	6.054,92	7.000	7.000
67300000	Gebühren	929,50	1.000	1.000
68100000	Aufw. für Zeitungen und Fachliteratur der Verwaltung und ähnl. Einr.	298,87	500	500
68200000	Porto und Versandkosten	437,09	500	500
68320000	Telefonkosten	11.684,34	13.000	13.000
68500000	Reisekosten	5.679,25	7.000	5.600
68601010	Aufwendungen für Öffentlichkeitsarbeit		520	520
68800000	Aufwendungen für Fort- und Weiterbildung	3.961,26	6.000	6.000
69001000	Beiträge für gebäudebezogene Versicherungen		260	260
69010010	Umlagen an Schadensausgleiche, Kfz-Schaden	2.026,59	1.600	1.600
69090000	Beiträge für sonstige Versicherungen	1.903,58	2.950	2.950
69090010	Versicherungsbeiträge, Umlagen -30-	330,08	400	400
69930010	Andere sonstige betriebliche Aufwendungen	5.844,73	6.000	6.000
69930100	Sonstige betriebliche Aufwendungen (interne Leistungen)	3.756,40	4.850	4.950
69930150	Interne Leistungen, Verwaltungskostenanteile	49.355,03	52.160	56.470
71112000	Weiterleitung von Zuschüssen	4.291,68	46.800	46.800
71120000	Allgemeine Finanzaufweisungen	2.459,80	2.400	2.300
72501810	Erziehungsbeistand, Betreuungshelfer	769.447,00	980.750	801.000
72535530	Sonstige soziale Angelegenheiten, andere Kosten		2.000	2.000
77600010	Zinsen und ähnliche Aufwendungen an andere Kreditgeber	898,00		
79413000	Verluste aus der Veräußerung von anderen Anlagen BGA	282,79		
79700000	Periodenfremde Aufwendungen	159,25		
	SUMME AUFWAND	3.562.348,73	3.780.930	3.701.450
	SALDO ERTRAG/AUFWAND	15.300,00	-89.740	60.750

Erläuterungen

zu Sachkonto 541010000

Fördergelder der EU für Projekt Schulverweigerer - Die 2. Chance

zu Sachkonto 711120000

Weiterleitung der Fördergelder der EU für Projekt Schulverweigerer - Die 2. Chance

zu Sachkonto 725018100

Honorarkosten für ambulante Einzelbetreuung sowie die anfallenden Supervisionskosten

Haushaltsplan Stadt Kassel

Teilergebnishaushalt Amt 530 Gesundheitsamt					
Magistrat der Stadt Kassel					
Position	Konto	Bezeichnung	Ergebnis 2010 in €	Ansatz 2011 in €	Ansatz 2012 in €
01	50	Privatrechtliche Leistungsentgelte	-8.663,06	-5.440	
02	51	Öffentlich-rechtliche Leistungsentgelte	-859.186,68	-745.000	-505.000
03	548-549	Kostenersatzleistungen und -erstattungen	-2.652.858,41	-2.663.540	-3.083.580
06	547	Erträge aus Transferleistungen	-231.140,00	-231.140	-241.000
07	540-543	Ertr.a.Zuweisgn.u.Zusch.f.lfd.Zwecke u.allg.Uml.	-221.069,34	-250.750	-235.280
08	546	Ertr.a.Aufl.v.Sonderp.a.Inv.zuw.-zusch.u.-Beitr.	-1.201,97		-969
09	53	Sonstige ordentliche Erträge	-20.402,58	-20.500	-20.940
10		Summe der ordentlichen Erträge (Pos. 1 - 9)	-3.994.522,04	-3.916.370	-4.086.769
11	62,63,640- 643,647-649,65	Personalaufwendungen	2.857.584,08	2.925.890	3.104.390
13	60,61,67-69	Aufwendungen für Sach- und Dienstleistungen	927.450,40	943.110	1.089.301
14	66	Abschreibungen	21.770,08	20.390	22.106
15	71	Aufw.f. Zuweisungen und Zuschüsse s.bes.Finanzaufw	1.615.382,05	1.659.460	1.609.990
17	72	Transferaufwendungen	324.738,51	358.010	354.270
19		Summe der ordentlichen Aufwendungen (Pos. 11 - 18)	5.746.925,12	5.906.860	6.180.057
20		Verwaltungsergebnis (Pos. 10 J. P0s. 19)	1.752.403,08	1.990.490	2.093.288
24		Ordentliches Ergebnis (Pos. 20 + Pos. 23)	1.752.403,08	1.990.490	2.093.288
25	59	Außerordentliche Erträge	-461,13		
26	79	Außerordentliche Aufwendungen	2.865,70		
27		Außerordentliches Ergebnis (Pos. 25 J. Pos. 26)	2.404,57		
28		Jahresergebnis (Pos. 24 + Pos. 27)	1.754.807,65	1.990.490	2.093.288

Haushaltsplan Stadt Kassel

Teilergebnishaushalt Amt 530 Gesundheitsamt				
Magistrat der Stadt Kassel				
Nr.	Beschreibung	Ergebnis 2010 in €	Ansatz 2011 in €	Ansatz 2012 in €
	Erträge			
50030110	Mietertrag nicht steuerbar ausschl. -65-	-5.376,00	-5.440	
50030210	Mietnebenertrag, nicht steuerbar, ausschließlich -65-	-3.287,06		
51010000	Öffentlich rechtliche Verwaltungsgebühren	-857.498,41	-740.000	-500.000
51500000	Erträge aus Bußgeldern und Verwarnungen	-1.688,27	-5.000	-5.000
53002110	Mieten -nicht steuerbar- (Nebenerlöse) auss. -65-			-5.440
53040000	Nebenerlöse aus Ablieferung aus Nebentätigkeiten	-317,03	-2.000	-2.000
53060000	Erträge aus Spenden (direkter Betriebszweck)	-2.573,61	-13.000	-8.000
53090200	Sonstige Verkaufserlöse	-33,05		
53098000	Sonstige Nebenerlöse	-232,89	-500	-500
53800220	Auflösung Rückstellungen für Altersteilzeit Beschäftigte	-14.346,00		
53990000	Andere sonstige betriebliche Erträge	-2.900,00	-5.000	-5.000
54103000	Sonstige Zuweisungen des Landes	-161.093,05	-200.750	-180.280
54106000	Sonstige Zuweisungen vom sonst. öffentl. Bereich	-59.976,29	-50.000	-55.000
54601000	Erträge Auflösung Sonderposten Invest. vom öffentl. Bereich	-1.201,97		-969
54703000	Leistungen von Sozialleistungsträgern, Leistungen Dritter	-231.140,00	-231.140	-241.000
54800010	Erstattungen von Personalaufwendungen vom Bund (eig)	-7.756,41		
54820050	Erstattungen vom Landeswohlfahrtsverband	-83.420,00	-83.490	-83.180
54820070	Erstattungen vom Landkreis Kassel	-2.560.700,00	-2.579.300	-2.619.400
54840000	Kostenerstattungen vom sonst öffentl. Bereich			-380.000
54880050	Sonstige Kostenersätze und Erstattungen gesamt	-982,00	-750	-1.000
59200010	Erträge aus Zuschreibungen	-101,50		
59890000	Sonstige periodenfremde Erträge	-359,63		
	SUMME ERTRÄGE	-3.994.983,17	-3.916.370	-4.086.769
	AUFWAND			
60100010	Aufwand für Büromaterial, Drucksachen der Verwaltung	24.225,34	25.500	29.500
60302000	Praxis- und Laborbedarf, Arzneimittel	61.703,83	56.300	66.300
60501000	Energie gesamt	4.308,05	3.990	4.450
60700000	Aufwendungen für Berufskleidung, Arbeitsschutzmittel	234,98	1.110	1.110
60810100	Reinigungsmaterial Eigenreinigung ausschließlich -65-	1.320,00	1.320	1.320
61310000	Aufwandseenschädigung ehrenamtlich Tätige, soweit nicht Hkto 678	19.404,62	23.500	23.500
61690000	Sonstige Fremdstandhaltung	1.655,94	6.800	6.800
61692000	Unterhaltung/Instandhaltung Kleingeräte	37,58	500	500
61730500	Fremdreinigung ausschl. -65-	65.019,18	65.720	66.340
61790000	Andere sonstige Aufwendungen für bezogene Leistungen	132.013,57	115.000	215.000
61792600	Kfz-Kosten, Haltung von Fahrzeugen	1.712,44	4.000	4.000
62002000	Gehälter einschließlich Zulagen	1.945.943,43	1.967.430	2.101.240
62003000	Vergütungen für sonstige Beschäftigte	13.552,84	77.460	77.460
63010000	Dienst-, Amtsbezüge einschl. tarifliche Zulagen	327.214,01	324.530	340.210
64020000	Arbeitgeberanteil zur Sozialversicherung Gehaltsbereich	389.168,36	399.010	420.110
64720000	Zusatzversorgung Gehaltsbereich	129.597,78	133.750	141.660
64810000	RS Altersteilzeit Personalaufwand Beamte	29.112,00		
65131000	Aufwendungen für übernommene Fahrtkosten für Beschäftigte	21.595,66	23.500	23.500
65190000	Sonstige Aufwendungen für übernommene Fahrtkosten u.ä.		110	110
65900000	Übrige sonstige Personalaufwendungen	1.400,00	100	100
66150000	Abschreib. auf aktivierte Investitionszuweisungen, -zuschüsse u. -beiträge	228,00	190	215
66300000	Abschreibungen auf technische Anlagen und Maschinen	675,00	700	693
66401000	Abschreibungen auf andere Anlagen	14.385,15	15.000	12.497

Haushaltsplan Stadt Kassel

Teilergebnishaushalt Amt 530 Gesundheitsamt

Magistrat der Stadt Kassel

Nr.	Beschreibung	Ergebnis 2010 in €	Ansatz 2011 in €	Ansatz 2012 in €
66500000	Abschreibungen auf geringwertige Wirtschaftsgüter GWG	5.155,33	4.500	8.700
66720000	Einzelwertberichtigung	1.326,60		
67001050	Mieten für Gebäude ausschl. -65-	255.139,23	257.430	278.030
67001200	Mietnebenkosten ausschl. -65-	63.638,32	64.020	68.770
67301110	Sonstige Gebühren für Grundstücke und Gebäude ausschließlich -65-		210	
67710000	Aufwendungen für Sachverständige, Rechtsanwälte, Gerichtskosten	1.147,35	1.900	1.900
68100000	Aufw. für Zeitungen und Fachliteratur der Verwaltung und ähnl. Einr.	3.933,33	7.970	5.970
68200000	Porto und Versandkosten	12.188,62	12.600	12.600
68320000	Telefonkosten	13.737,10	16.950	16.950
68321000	Telefonkosten ausschließlich -11-	1.070,96	1.080	1.080
68500000	Reisekosten	3.706,87	10.880	8.701
68601010	Aufwendungen für Öffentlichkeitsarbeit	38.896,40	42.490	47.490
68630000	Repräsentation und Öffentlichkeitsarbeit gesamt	36.221,85	34.740	39.740
69090010	Versicherungsbeiträge, Umlagen -30-	473,55	3.400	3.400
69100000	Beiträge Wirtschaftsverbände, Berufsvertr. und sonstige Verbände	761,29	800	950
69930100	Sonstige betriebliche Aufwendungen (interne Leistungen)	184.900,00	184.900	184.900
71112000	Weiterleitung von Zuschüssen	123.941,66	127.860	107.390
71120000	Allgemeine Finanzaufweisungen	2.573,61	13.000	8.000
71191000	Freiwillige Zuschüsse, ehemaliger Globalbetrag	1.510,00	4.000	
71721000	Erstattungen an den Landkreis Kassel	1.482.756,78	1.510.000	1.490.000
71780000	Sonstige Erstattungen an übrigen Bereich	4.600,00	4.600	4.600
72880000	Sonstige soziale Erstattungen an übr. Bereiche	324.738,51	358.010	354.270
79412000	Verluste aus der Veräußerung von Anlagen, Maschschinen der Leistungserstell.	1,00		
79413000	Verluste aus der Veräußerung von anderen Anlagen BGA	329,14		
79703000	periodenfremde Aufwendungen Versicherungsumlage	2.535,56		
	SUMME AUFWAND	5.749.790,82	5.906.860	6.180.057
	SALDO ERTRAG/AUFWAND	1.754.807,65	1.990.490	2.093.288

Erläuterungen

zu Sachkonto 515000000, KST 530 00 502

Geldbußen für Selbsthilfegruppen / KISS zur Deckung zweckgebundener Aufwendungen

zu Sachkonto 530980000, KST 530 00 062

Erstattung privater Telefongespräche

zu Sachkonto 539900000, KST 530 00 402

Zweckgebundene Mittel aus Sponsoringverträgen für das Projekt "Willkommen von Anfang an"

zu Sachkonto 541030000, KST 530 00 402

- a) Leistungen des Landes gemäß Rahmenvereinbarung über die Grundsätze der Neustrukturierung und Kommunalisierung der Förderung sozialer Hilfen in Hessen
- b) Kostenerstattung des HMAFG im Rahmen des Projektes "Sprachstandserfassung aller vierjährigen Kinder in Hessen"
- c) Bund-Landesmittel für das Programm HEGISS Soziale Stadt Wesertor (Zirku Topia e.V.)

zu Sachkonto 541030000, KST 530 00 502

Leistungen des Landes gem Rahmenvereinbarung für KISS

zu Sachkonto 541060000, KST 530 00 402

Zuschüsse der Krankenkassen für "Gesundheit im Gespräch" (GIG)

Haushaltsplan Stadt Kassel

Teilergebnishaushalt Amt 530 Gesundheitsamt

Magistrat der Stadt Kassel

zu Sachkonto 541060000, KST 530 00 502

Zuschüsse der Krankenkassen für Selbsthilfegruppen/KISS

zu Sachkonto 547030000, KST 530 00 402

Personalkostenerstattung der Krankenkassen für den Arbeitskreis Jugendzahnpflege

zu Sachkonto 548200500, KST 530 00 602

Erstattung vom LWV für die Psychosoziale Kontakt- und Beratungsstelle des Landkreises Kassel

zu Sachkonto 548200700, KST 530 00 102-530 00 502

Erstattung vom Landkreis Kassel für gemeinsame Wahrnehmung der Aufgaben des öffentl. Gesundheitswesens (Budget I)

zu Sachkonto 548200700, KST 530 00 602

Erstattung vom Landkreis Kassel für Wahrnehmung der Aufgaben der Psychosozialen Kontakt- und Beratungsstelle des Landkreises (Budget II)

zu Sachkonto 548400000, KST 530 00 102-530 00 402

Fachdienste und Leistungen für die Jobcenter Stadt und Landkreis Kassel gemäß Dienstleistungsüberlassungsverträge

zu Sachkonto 548 800 500, KST 530 00 602

Teilnahmeentgelte für Veranstaltungen der Psychosozialen Kontakt- und Beratungsstelle des Landkreises Kassel

zu Sachkonto 613100000, KST 530 00 000

Aufwandsentschädigungen für Patientenführsprecher/innen

zu Sachkonto 616900000, KST 530 00 102-530 00 402

Aufwendungen für Wartung und Reparaturen der medizinischen Geräte

zu Sachkonto 617900000, KST 530 00 102, 530 00 302

Aufwendungen für Laboruntersuchungen und Auslagen für angeforderte Befundunterlagen im Zusammenhang mit der Erstellung von ärztlichen Gutachten, Vergütung externer AFK-Gutachter

zu Sachkonto 617900000, KST 530 00 202

Kosten für seuchenhygienische Untersuchungen

zu Sachkonto 617900000, KST 530 00 402

Aufwendungen für Laboruntersuchungen und Auslagen für angeforderte Befundunterlagen im Zusammenhang mit der Erstellung von ärztlichen Gutachten

zu Sachkonto 686010100, KST 530 00 402

Aufwendungen ausschließlich für das Projekt "Willkommen von Anfang an"

zu Sachkonto 686300000, KST 530 00 202

Öffentlichkeitsarbeit und Veranstaltungen Hygienische Dienste

zu Sachkonto 686300000, KST 530 00 302

Öffentlichkeitsarbeit und Veranstaltungen Sozialpsychiatrischer Dienst

zu Sachkonto 686300000, KST 530 00 402

Für die Veranstaltungsreihe "Gesundheit im Gespräch" (GIG) werden 15.000 € nur bei entsprechendem Eingang von Drittmitteln verausgabt

zu Sachkonto 686300000, KST 530 00 502

Für Öffentlichkeitsarbeit und Veranstaltungen von KISS werden 12.000 € nur bei entsprechendem Eingang von Drittmitteln verausgabt

zu Sachkonto 686300000, KST 530 00 602

Öffentlichkeitsarbeit und Wochenendseminare der Psychosozialen Kontakt- und Beratungsstelle des Landkreises (Deckung aus Budget II)

zu Sachkonto 699301000, KST 530 00 000-530 00 402

Haushaltsplan Stadt Kassel

Teilergebnishaushalt Amt 530 Gesundheitsamt

Magistrat der Stadt Kassel

Weiterleitung von Mitteln aus dem Budget I des Landkreises an -11- für EDV und Fortbildungsmaßnahmen

zu Sachkonto 699301000, KST 530 00 602

Weiterleitung von Mitteln aus dem Budget II des Landkreises an -11- für EDV und Fortbildungsmaßnahmen

zu Sachkonto 711120000, KST 530 00 402

a) Weiterleitung der Zuschüsse des Landes aus der Rahmenvereinbarung über die Grundsätze der Neustrukturierung und Kommunalisierung der Förderung sozialer Hilfen in Hessen

b) Bund-Landesmittel für das Programm HEGISS Soziale Stadt Wesertor (Zirku Topia e.V.)

zu Sachkonto 711120000, KST 530 00 502

Aufwendungen für KISS aus Zuschüssen des Landes, der Krankenkassen und Geldbußen

zu Sachkonto 711200000, KST 530 00 402

Begrüßungsgeschenke für das Projekt "Willkommen von Anfang an" entsprechend eingegangener Geldspenden

zu Sachkonto 711200000, KST 530 00 502

Aufwendungen entsprechend der eingegangenen Spenden für Selbsthilfearbeit (KISS) und Selbsthilfegruppen

zu Sachkonto 711910000, KST 530 00 402

Globale Zuschüsse der Stadt Kassel an Vereine für aktive Gesundheitsförderung/Prävention

zu Sachkonto 717210000, KST 530 00 062

Erstattung an den Landkreis Kassel für Büromöbel und -geräte sowie die Mitnutzung zentraler Dienste

zu Sachkonto 717210000, KST 530 00 000-530 00 402

Personalkostenerstattung an den Landkreis Kassel gemäß Budget I

zu Sachkonto 717210000, KST 530 00 602

Personalkostenerstattung an den Landkreis Kassel gemäß Budget II für Psychosoziale Kontakt- und Beratungsstelle

zu Sachkonto 717800000, KST 530 00 402

Erstattung Verwaltungskostenzuschuss an den Arbeitskreis Jugendzahnpflege aus dem Landkreisbudget

zu Sachkonto 728800000, KST 530 00 402

Kommunale Zuschüsse an verschiedene Träger auf der Grundlage von Zuwendungsverträgen;
auch Eigenanteil HEGISS Soziale Stadt Wesertor Projekt "Zirkus Buntmaus"

Haushaltsplan Stadt Kassel

Teilfinanzhaushalt -Investitionstätigkeit- Amt 530 Gesundheitsamt							
Magistrat der Stadt Kassel							
Position	Bezeichnung	Ergebnis 2010 in €	Ansatz 2011 in €	Ansatz 2012 in €	VE 2012 in €	Ges-Ausz.- bedarf in €	bisher be- reitgest. in €
01	Einz. aus Investitionszuweis. und -zuschüssen sowie aus Investitionsbeiträgen	6.078,35	6.000	7.125		38.425	22.300
02	+ Einz. aus Abgängen von Gegenständen des Sachanlageverm. und des immat.AV	328,14					
05	Summe investive Einzahlungen	6.406,49	6.000	7.125		38.425	22.300
06	- Auszahlungen für Investitionen in das Sachanlagevermögen und immat. Anlagever.	-15.215,04	-12.000	-12.450		-133.730	-103.280
10	Summe investive Auszahlungen	-15.215,04	-12.000	-12.450		-133.730	-103.280
11	Saldo aus Investitionstätigkeit (Einz. ./. Ausz.)	-8.808,55	-6.000	-5.325		-95.305	-80.980

Haushaltsplan Stadt Kassel

Teilergebnishaushalt TeilHH 53001 Gesundheitsamt					
Magistrat der Stadt Kassel					
Position	Konto	Bezeichnung	Ergebnis 2010 in €	Ansatz 2011 in €	Ansatz 2012 in €
01	50	Privatrechtliche Leistungsentgelte	-8.663,06	-5.440	
02	51	Öffentlich-rechtliche Leistungsentgelte	-859.186,68	-745.000	-505.000
03	548-549	Kostenersatzleistungen und -erstattungen	-2.341.345,91	-314.340	-3.083.580
06	547	Erträge aus Transferleistungen	-231.140,00	-231.140	-241.000
07	540-543	Ertr.a.Zuweisgn.u.Zusch.f.lfd.Zwecke u.allg.Uml.	-221.069,34	-250.750	-235.280
08	546	Ertr.a.Aufl.v.Sonderp.a.Inv.zuw.-zusch.u.-Beitr.	-1.197,52		
09	53	Sonstige ordentliche Erträge	-5.711,86	-18.000	-18.440
10		Summe der ordentlichen Erträge (Pos. 1 - 9)	-3.668.314,37	-1.564.670	-4.083.300
11	62,63,640- 643,647-649,65	Personalaufwendungen	2.420.798,13	22.610	23.460
13	60,61,67-69	Aufwendungen für Sach- und Dienstleistungen	821.897,16	664.740	956.111
14	66	Abschreibungen	15.145,84		
15	71	Aufw.f. Zuweisungen und Zuschüsse s.bes.Finanzaufw	1.438.780,42	355.430	1.432.180
17	72	Transferaufwendungen	324.738,51	358.010	354.270
19		Summe der ordentlichen Aufwendungen (Pos. 11 - 18)	5.021.360,06	1.400.790	2.766.021
20		Verwaltungsergebnis (Pos. 10 J. P0s. 19)	1.353.045,69	-163.880	-1.317.279
24		Ordentliches Ergebnis (Pos. 20 + Pos. 23)	1.353.045,69	-163.880	-1.317.279
25	59	Außerordentliche Erträge	-461,13		
26	79	Außerordentliche Aufwendungen	1,00		
27		Außerordentliches Ergebnis (Pos. 25 J. Pos. 26)	-460,13		
28		Jahresergebnis (Pos. 24 + Pos. 27)	1.352.585,56	-163.880	-1.317.279

Haushaltsplan Stadt Kassel

Teilergebnishaushalt TeilHH 53001 Gesundheitsamt				
Magistrat der Stadt Kassel				
Nr.	Beschreibung	Ergebnis 2010 in €	Ansatz 2011 in €	Ansatz 2012 in €
	Erträge			
50030110	Mietertrag nicht steuerbar ausschl. -65-	-5.376,00	-5.440	
50030210	Mietnebenertrag, nicht steuerbar, ausschließlich -65-	-3.287,06		
51010000	Öffentlich rechtliche Verwaltungsgebühren	-857.498,41	-740.000	-500.000
51500000	Erträge aus Bußgeldern und Verwarnungen	-1.688,27	-5.000	-5.000
53002110	Mieten -nicht steuerbar- (Nebenerlöse) auss. -65-			-5.440
53060000	Erträge aus Spenden (direkter Betriebszweck)	-2.573,61	-13.000	-8.000
53090200	Sonstige Verkaufserlöse	-33,05		
53098000	Sonstige Nebenerlöse	-205,20		
53990000	Andere sonstige betriebliche Erträge	-2.900,00	-5.000	-5.000
54103000	Sonstige Zuweisungen des Landes	-161.093,05	-200.750	-180.280
54106000	Sonstige Zuweisungen vom sonst. öffentl. Bereich	-59.976,29	-50.000	-55.000
54601000	Erträge Auflösung Sonderposten Invest. vom öffentl. Bereich	-1.197,52		
54703000	Leistungen von Sozialleistungsträgern, Leistungen Dritter	-231.140,00	-231.140	-241.000
54800010	Erstattungen von Personalaufwendungen vom Bund (eig)	-7.756,41		
54820050	Erstattungen vom Landeswohlfahrtsverband	-83.420,00	-83.490	-83.180
54820070	Erstattungen vom Landkreis Kassel	-2.249.187,50	-230.100	-2.619.400
54840000	Kostenerstattungen vom sonst öffentl. Bereich			-380.000
54880050	Sonstige Kostenersätze und Erstattungen gesamt	-982,00	-750	-1.000
59200010	Erträge aus Zuschreibungen	-101,50		
59890000	Sonstige periodenfremde Erträge	-359,63		
	SUMME ERTRÄGE	-3.668.775,50	-1.564.670	-4.083.300
	AUFWAND			
60100010	Aufwand für Büromaterial, Drucksachen der Verwaltung	11.111,97	900	900
60302000	Praxis- und Laborbedarf, Arzneimittel	61.541,61	56.300	66.300
60501000	Energie gesamt	4.308,05	3.990	4.450
60700000	Aufwendungen für Berufskleidung, Arbeitsschutzmittel	234,98	1.110	1.110
60810100	Reinigungsmaterial Eigenreinigung ausschließlich -65-	1.188,00	1.190	1.190
61690000	Sonstige Fremdinstandhaltung	1.433,73	6.800	6.800
61692000	Unterhaltung/Instandhaltung Kleingeräte	14,13	500	500
61730500	Fremdreinigung ausschl. -65-	60.873,06	61.570	62.190
61790000	Andere sonstige Aufwendungen für bezogene Leistungen	126.201,71	115.000	215.000
62002000	Gehälter einschließlich Zulagen	1.734.078,43		
62003000	Vergütungen für sonstige Beschäftigte	12.983,55		
63010000	Dienst-, Amtsbezüge einschl. tarifliche Zulagen	198.647,26		
64020000	Arbeitgeberanteil zur Sozialversicherung Gehaltsbereich	338.725,99		
64720000	Zusatzversorgung Gehaltsbereich	113.513,29		
65131000	Aufwendungen für übernommene Fahrtkosten für Beschäftigte	21.449,61	22.500	23.350
65190000	Sonstige Aufwendungen für übernommene Fahrtkosten u.ä.		110	110
65900000	Übrige sonstige Personalaufwendungen	1.400,00		
66150000	Abschreib. auf aktivierte Investitionszuweisungen, -zuschüsse u. -beiträge	228,00		
66300000	Abschreibungen auf technische Anlagen und Maschinen	675,00		
66401000	Abschreibungen auf andere Anlagen	7.856,91		
66500000	Abschreibungen auf geringwertige Wirtschaftsgüter GWG	5.059,33		
66720000	Einzelwertberichtigung	1.326,60		
67001050	Mieten für Gebäude ausschl. -65-	240.861,15	243.150	262.600
67001200	Mietnebenkosten ausschl. -65-	60.875,44	61.250	65.780
67301110	Sonstige Gebühren für Grundstücke und Gebäude ausschließlich -65-		100	

Haushaltsplan Stadt Kassel

Teilergebnishaushalt TeilHH 53001 Gesundheitsamt

Magistrat der Stadt Kassel

Nr.	Beschreibung	Ergebnis 2010 in €	Ansatz 2011 in €	Ansatz 2012 in €
67710000	Aufwendungen für Sachverständige, Rechtsanwälte, Gerichtskosten	1.147,35	1.900	1.900
68100000	Aufw. für Zeitungen und Fachliteratur der Verwaltung und ähnl. Einr.	2.265,52		
68200000	Porto und Versandkosten	2.710,75		
68320000	Telefonkosten	911,32	2.450	1.350
68321000	Telefonkosten ausschließlich -11-	218,16	220	220
68500000	Reisekosten	3.068,42	9.380	7.501
68601010	Aufwendungen für Öffentlichkeitsarbeit	38.896,40	42.490	47.490
68630000	Repräsentation und Öffentlichkeitsarbeit gesamt	33.134,12	34.740	39.740
69100000	Beiträge Wirtschaftsverbände, Berufsvertr. und sonstige Verbände	761,29	800	950
69930100	Sonstige betriebliche Aufwendungen (interne Leistungen)	170.140,00	20.900	170.140
71112000	Weiterleitung von Zuschüssen	123.941,66	127.860	107.390
71120000	Allgemeine Finanzaufweisungen	2.573,61	13.000	8.000
71191000	Freiwillige Zuschüsse, ehemaliger Globalbetrag	1.510,00	4.000	
71721000	Erstattungen an den Landkreis Kassel	1.306.155,15	205.970	1.312.190
71780000	Sonstige Erstattungen an übrigen Bereich	4.600,00	4.600	4.600
72880000	Sonstige soziale Erstattungen an übr. Bereiche	324.738,51	358.010	354.270
79412000	Verluste aus der Veräußerung von Anlagen, Maschschinen der Leistungserstell.	1,00		
	SUMME AUFWAND	5.021.361,06	1.400.790	2.766.021
	SALDO ERTRAG/AUFWAND	1.352.585,56	-163.880	-1.317.279

Haushaltsplan Stadt Kassel

Teilergebnishaushalt Amt 803 Frauenbüro					
Magistrat der Stadt Kassel					
Position	Konto	Bezeichnung	Ergebnis 2010 in €	Ansatz 2011 in €	Ansatz 2012 in €
07	540-543	Ertr.a.Zuweisgn.u.Zusch.f.lfd.Zwecke u.allg.Uml.	-53.239,35	-57.000	-57.000
09	53	Sonstige ordentliche Erträge	-27,90		
10		Summe der ordentlichen Erträge (Pos. 1 - 9)	-53.267,25	-57.000	-57.000
11	62,63,640- 643,647-649,65	Personalaufwendungen	185.296,48	179.880	196.300
13	60,61,67-69	Aufwendungen für Sach- und Dienstleistungen	9.470,87	11.790	11.430
14	66	Abschreibungen	203,00	790	703
15	71	Aufw.f. Zuweisungen und Zuschüsse s.bes.Finanzaufw	53.239,35	57.000	57.000
17	72	Transferaufwendungen	109.401,99	112.130	113.510
19		Summe der ordentlichen Aufwendungen (Pos. 11 - 18)	357.611,69	361.590	378.943
20		Verwaltungsergebnis (Pos. 10 ./ Pos. 19)	304.344,44	304.590	321.943
24		Ordentliches Ergebnis (Pos. 20 + Pos. 23)	304.344,44	304.590	321.943
26	79	Außerordentliche Aufwendungen	74,76		
27		Außerordentliches Ergebnis (Pos. 25 ./ Pos. 26)	74,76		
28		Jahresergebnis (Pos. 24 + Pos. 27)	304.419,20	304.590	321.943

Haushaltsplan Stadt Kassel

Teilergebnishaushalt Amt 803 Frauenbüro				
Magistrat der Stadt Kassel				
Nr.	Beschreibung	Ergebnis 2010 in €	Ansatz 2011 in €	Ansatz 2012 in €
	Erträge			
53098000	Sonstige Nebenerlöse	-27,90		
54210000	Zuweisungen für lfd. Zwecke vom Land	-53.239,35	-57.000	-57.000
	SUMME ERTRÄGE	-53.267,25	-57.000	-57.000
	AUFWAND			
60100010	Aufwand für Büromaterial, Drucksachen der Verwaltung	258,98	600	600
60890000	Übriger sonstiger Materialaufwand	3,13		
62002000	Gehälter einschließlich Zulagen	95.467,16	90.880	101.850
62003000	Vergütungen für sonstige Beschäftigte	400,00	1.000	1.000
63010000	Dienst-, Amtsbezüge einschl. tarifliche Zulagen	64.621,05	63.860	67.190
64020000	Arbeitgeberanteil zur Sozialversicherung Gehaltsbereich	18.421,27	18.090	19.540
64720000	Zusatzversorgung Gehaltsbereich	6.080,00	5.850	6.520
65900000	Übrige sonstige Personalaufwendungen	307,00	200	200
66401000	Abschreibungen auf andere Anlagen	203,00	290	203
66500000	Abschreibungen auf geringwertige Wirtschaftsgüter GWG		500	500
68100000	Aufw. für Zeitungen und Fachliteratur der Verwaltung und ähnl. Einr.	542,97	650	650
68200000	Porto und Versandkosten	2.976,55	3.100	3.100
68320000	Telefonkosten	526,45	600	600
68321000	Telefonkosten ausschließlich -11-	39,67	40	40
68500000	Reisekosten	876,45	1.050	840
68601010	Aufwendungen für Öffentlichkeitsarbeit	4.163,86	5.300	5.300
68620000	Aufwendungen für Gästebewirtung, Repräsentationen	82,81	200	200
69090010	Versicherungsbeiträge, Umlagen -30-		250	100
71112000	Weiterleitung von Zuschüssen	53.239,35	57.000	57.000
72880000	Sonstige soziale Erstattungen an übr. Bereiche	109.401,99	112.130	113.510
79703000	periodenfremde Aufwendungen Versicherungsumlage	74,76		
	SUMME AUFWAND	357.686,45	361.590	378.943
	SALDO ERTRAG/AUFWAND	304.419,20	304.590	321.943
Erläuterungen				
zu Sachkonto 542100000				
Landesmittel "Förderung sozialer Hilfen"				
zu Sachkonto 686010100				
Veranstaltungen des Frauenbüros				
zu Sachkonto 711120000				
Weiterleitung der Landesmittel "Förderung sozialer Hilfen" (siehe Erträge Sachkonto 542 100 000)				
zu Sachkonto 728800000				
Siehe Übersicht über die veranschlagten Zuschüsse und Zuwendungen				

Haushaltsplan Stadt Kassel

Teilfinanzhaushalt -Investitionstätigkeit- Amt 803 Frauenbüro

Magistrat der Stadt Kassel

Position	Bezeichnung	Ergebnis 2010 in €	Ansatz 2011 in €	Ansatz 2012 in €	VE 2012 in €	Ges-Ausz.- bedarf in €	bisher be- reitgest. in €
06	- Auszahlungen für Investitionen in das Sachanlagevermögen und immat. Anlagever.		-500	-500		-2.500	-500
10	Summe investive Auszahlungen		-500	-500		-2.500	-500
11	Saldo aus Investitionstätigkeit (Einz. ./ Ausz.)		-500	-500		-2.500	-500

Haushaltsplan Stadt Kassel

Teilergebnishaushalt TeilHH 80301 Frauenbeauftragte

Magistrat der Stadt Kassel

Position	Konto	Bezeichnung	Ergebnis 2010 in €	Ansatz 2011 in €	Ansatz 2012 in €
07	540-543	Ertr.a.Zuweisgn.u.Zusch.f.lfd.Zwecke u.allg.Uml.	-53.239,35	-57.000	-57.000
09	53	Sonstige ordentliche Erträge	-27,90		
10		Summe der ordentlichen Erträge (Pos. 1 - 9)	-53.267,25	-57.000	-57.000
11	62,63,640- 643,647-649,65	Personalaufwendungen	185.296,48		
13	60,61,67-69	Aufwendungen für Sach- und Dienstleistungen	9.470,87	11.790	11.430
14	66	Abschreibungen	203,00	790	703
15	71	Aufw.f. Zuweisungen und Zuschüsse s.bes.Finanzaufw	53.239,35	57.000	57.000
17	72	Transferaufwendungen	109.401,99	112.130	113.510
19		Summe der ordentlichen Aufwendungen (Pos. 11 - 18)	357.611,69	181.710	182.643
20		Verwaltungsergebnis (Pos. 10 ./ Pos. 19)	304.344,44	124.710	125.643
24		Ordentliches Ergebnis (Pos. 20 + Pos. 23)	304.344,44	124.710	125.643
26	79	Außerordentliche Aufwendungen	74,76		
27		Außerordentliches Ergebnis (Pos. 25 ./ Pos. 26)	74,76		
28		Jahresergebnis (Pos. 24 + Pos. 27)	304.419,20	124.710	125.643

Haushaltsplan Stadt Kassel

Teilergebnishaushalt TeilHH 80301 Frauenbeauftragte				
Magistrat der Stadt Kassel				
Nr.	Beschreibung	Ergebnis 2010 in €	Ansatz 2011 in €	Ansatz 2012 in €
	Erträge			
53098000	Sonstige Nebenerlöse	-27,90		
54210000	Zuweisungen für lfd. Zwecke vom Land	-53.239,35	-57.000	-57.000
	SUMME ERTRÄGE	-53.267,25	-57.000	-57.000
	AUFWAND			
60100010	Aufwand für Büromaterial, Drucksachen der Verwaltung	258,98	600	600
60890000	Übriger sonstiger Materialaufwand	3,13		
62002000	Gehälter einschließlich Zulagen	95.467,16		
62003000	Vergütungen für sonstige Beschäftigte	400,00		
63010000	Dienst-, Amtsbezüge einschl. tarifliche Zulagen	64.621,05		
64020000	Arbeitgeberanteil zur Sozialversicherung Gehaltsbereich	18.421,27		
64720000	Zusatzversorgung Gehaltsbereich	6.080,00		
65900000	Übrige sonstige Personalaufwendungen	307,00		
66401000	Abschreibungen auf andere Anlagen	203,00	290	203
66500000	Abschreibungen auf geringwertige Wirtschaftsgüter GWG		500	500
68100000	Aufw. für Zeitungen und Fachliteratur der Verwaltung und ähnl. Einr.	542,97	650	650
68200000	Porto und Versandkosten	2.976,55	3.100	3.100
68320000	Telefonkosten	526,45	600	600
68321000	Telefonkosten ausschließlich -11-	39,67	40	40
68500000	Reisekosten	876,45	1.050	840
68601010	Aufwendungen für Öffentlichkeitsarbeit	4.163,86	5.300	5.300
68620000	Aufwendungen für Gästebewirtung, Repräsentationen	82,81	200	200
69090010	Versicherungsbeiträge, Umlagen -30-		250	100
71112000	Weiterleitung von Zuschüssen	53.239,35	57.000	57.000
72880000	Sonstige soziale Erstattungen an übr. Bereiche	109.401,99	112.130	113.510
79703000	periodenfremde Aufwendungen Versicherungumlage	74,76		
	SUMME AUFWAND	357.686,45	181.710	182.643
	SALDO ERTRAG/AUFWAND	304.419,20	124.710	125.643

Haushaltsplan Stadt Kassel

Teilergebnishaushalt Dezernat 6 Verkehr, Umwelt, Stadtentwicklung und Bauen

Magistrat der Stadt Kassel

Position	Konto	Bezeichnung	Ergebnis 2010 in €	Ansatz 2011 in €	Ansatz 2012 in €
01	50	Privatrechtliche Leistungsentgelte	-186.109,35	-169.120	-200.200
02	51	Öffentlich-rechtliche Leistungsentgelte	-6.665.221,06	-6.907.600	-7.087.300
03	548-549	Kostenersatzleistungen und -erstattungen	-1.484.194,14	-1.372.710	-1.568.840
04	52	Bestandsveränderungen und andere akt. Eigenleistg.	-18.460,03		
06	547	Erträge aus Transferleistungen	-139.681,55	-130.800	-143.000
07	540-543	Ertr.a.Zuweisgn.u.Zusch.f.lfd.Zwecke u.allg.Uml.	-1.396.937,15	-1.496.100	-1.062.700
08	546	Ertr.a.Aufl.v.Sonderp.a.Inv.zuw.-zusch.u.-Beitr.	-22.910.354,93	-24.456.680	-24.533.835
09	53	Sonstige ordentliche Erträge	-1.847.929,82	-1.830.545	-1.848.965
10		Summe der ordentlichen Erträge (Pos. 1 - 9)	-34.648.888,03	-36.363.555	-36.444.840
11	62,63,640- 643,647-649,65	Personalaufwendungen	28.519.549,82	28.475.310	30.221.630
13	60,61,67-69	Aufwendungen für Sach- und Dienstleistungen	27.419.286,58	29.382.735	29.214.135
14	66	Abschreibungen	42.720.847,38	42.811.010	44.050.980
15	71	Aufw.f. Zuweisungen und Zuschüsse s.bes.Finanzaufw	1.052.473,51	865.000	496.000
17	72	Transferaufwendungen	1.319.929,27	1.305.000	1.420.000
18	70,74,76	Sonstige ordentliche Aufwendungen	2.519,55	2.170	2.570
19		Summe der ordentlichen Aufwendungen (Pos. 11 - 18)	101.034.606,11	102.841.225	105.405.315
20		Verwaltungsergebnis (Pos. 10 J. P0s. 19)	66.385.718,08	66.477.670	68.960.476
21	56,57	Finanzerträge	419,39		
23		Finanzergebnis (Pos. 21 - Pos. 22)	419,39		
24		Ordentliches Ergebnis (Pos. 20 + Pos. 23)	66.386.137,47	66.477.670	68.960.476
25	59	Außerordentliche Erträge	-24.754,96	-15.500	-11.000
26	79	Außerordentliche Aufwendungen	134.469,91		
27		Außerordentliches Ergebnis (Pos. 25 J. Pos. 26)	109.714,95	-15.500	-11.000
28		Jahresergebnis (Pos. 24 + Pos. 27)	66.495.852,42	66.462.170	68.949.476

Haushaltsplan Stadt Kassel

Teilergebnishaushalt Dezernat 6 Verkehr, Umwelt, Stadtentwicklung und Bauen

Magistrat der Stadt Kassel

Nr.	Beschreibung	Ergebnis 2010 in €	Ansatz 2011 in €	Ansatz 2012 in €
	Erträge			
50010050	Vermessungskosten, steuerpflichtig	-25.985,16	-17.000	-25.000
50010051	Umsatzerlöse Gutachterausschuss, steuerpflichtig	-16.939,41	-25.000	-25.000
50012010	Benutzungsentgelte, steuerfrei	-6.986,30	-3.000	-6.500
50030100	Mieten für Räume und Gebäude, steuerfrei	-50,00		
50030110	Mietertrag nicht steuerbar ausschl. -65-	-17.031,65	-8.420	
50030210	Mietnebenertrag, nicht steuerbar, ausschließlich -65-	-1.385,00		
50051032	Mieten öffentliche Parkeinrichtungen, steuerpflichtig	-117.731,83	-115.700	-120.700
50051040	Pachten (ohne Gebäude), steuerpflichtig			-23.000
51010000	Öffentlich rechtliche Verwaltungsgebühren	-2.069.845,87	-2.302.700	-2.309.400
51102000	Sondernutzungsgebühren (Straßen und Plätze)	-232.562,20	-230.000	-230.000
51102100	Parkgebühren	-4.309.318,89	-4.350.000	-4.500.000
51500000	Erträge aus Bußgeldern und Verwarnungen	-53.494,10	-24.900	-47.900
52510000	Selbsterstellte Anlagen	-18.460,03		
53001000	Nebenerlöse aus Vermietung und Verpachtung	-16.340,69	-22.000	
53002100	Mieten (Nebenerlöse), nicht steuerbar	-7.235,20	-7.100	-7.200
53002110	Mieten -nicht steuerbar- (Nebenerlöse) auss. -65-			-8.420
53002200	Mietennebenkosten (Nebenerlöse), nicht steuerbar	-1.721,55	-1.000	-1.700
53002300	Pachten (Nebenerlöse), nicht steuerbar	-1.535,00	-50	-50
53020000	Nebenerlöse aus Abgabe von Energien und Abfällen	-10.031,48	-5.600	-5.600
53020010	Nebenerlöse aus Energielieferungen ausschließlich -65-	-1.849,59		-1.290
53060000	Erträge aus Spenden (direkter Betriebszweck)	-365,41		
53090200	Sonstige Verkaufserlöse	-10.613,18	-8.750	-6.500
53090201	Verkaufserlöse für Blumen, Pflanzen etc.	-16.565,28	-27.000	-18.000
53093000	Fehlbelegungsabgabe	-429.616,51	-700.000	-700.000
53093011	Abgeltungsbeträge nach dem Wohnungsbindungsgesetz	-3.836,76	-6.000	-6.000
53098000	Sonstige Nebenerlöse	-144.198,36	-218.575	-218.575
53099000	Sonstige Erträge	-16.905,00	-20.000	-12.500
53099010	Andere sonstige Nebenerlöse	-587,20	-10.000	-10.000
53300000	Erträge aus Schadensersatzleistungen	-173.646,17	-135.000	-170.000
53310000	Erstattungen aus verauslagten Versicherungsleistungen	-1.006,95		
53800000	Erträge aus der Herabsetzung/Auflösung von Rückstellungen, außer Instandhaltung	-110.624,67		
53800220	Auflösung Rückstellungen für Altersteilzeit Beschäftigte	-228.650,00		
53990000	Andere sonstige betriebliche Erträge	-2.806,21	-2.000	-2.000
53990010	Sonst. betriebliche Erträge (int. Leistung), Verwaltungskostenanteile	-338.707,90	-343.230	-331.870
53990050	Sonst. betriebliche Erträge (int. Leistung), Straßenbeleuchtung	-330.753,86	-311.740	-336.760
53990090	Sonst. betriebliche Erträge (int. Leistung), Lieferung und Leistung	-332,85	-12.500	-12.500
54013000	Allgemeine Finanzausweisungen des Landes nach FAG	-391.700,00	-391.800	-391.700
54101000	Sonstige Zuweisungen der EU	-73.700,00		
54102000	Sonstige Zuweisungen des Bundes, LAF, ERP-Sondervermögen	-3.854,54		
54103000	Sonstige Zuweisungen des Landes	-905.682,61	-1.104.300	-671.000
54109000	Sonstige Zuweisungen von übrigen Bereichen	-22.000,00		
54601000	Erträge Auflösung Sonderposten Invest. vom öffentl. Bereich	-3.098.298,21	-1.421.550	-2.434.042
54601400	Erträge aus Auflösung Ausgleichsposten Straßenbewertung	-18.686.287,27	-22.181.850	-21.029.072
54610000	Erträge Auflösung Sonderposten Invest. nicht öffentl Bereich	-52,00		-17
54620000	Erträge Auflösung von Sonderposten Investitionsbeiträgen	-1.123.488,47	-853.280	-1.069.342
54690000	Erträge Auflösung von sonstigen SOPO aus Investitionen	-2.228,98		-1.361
54701000	Kostenbeiträge und Aufwendungsersatz, Kostenersatz	-3.330,00	-10.800	-3.000
54701200	Ersatz von soz. Leistungen außerhalb von Einricht.	-244,25		
54790010	Rückzahlung gewährter Hilfe außerhalb von Einrichtungen	-136.107,30	-120.000	-140.000

Haushaltsplan Stadt Kassel

Teilergebnishaushalt Dezernat 6 Verkehr, Umwelt, Stadtentwicklung und Bauen

Magistrat der Stadt Kassel

Nr.	Beschreibung	Ergebnis 2010 in €	Ansatz 2011 in €	Ansatz 2012 in €
54800010	Erstattungen von Personalaufwendungen vom Bund (eig)	-113.602,61		
54810000	Kostenerstattungen vom Land	-10.800,00	-7.200	-10.800
54810010	Erstattungen von Personalaufwendungen vom Land (eig)	-82.657,00	-29.000	-29.000
54810050	Sonstige Kostenersätze und Erstattungen vom Land		-23.500	-24.100
54830000	Kostenerstattungen von Zweckverbänden u. dergl.			-87.460
54840020	Erstattung von Personalaufw. vom sonst. öffl. Bereich sonst.	-15.360,54		
54850000	Kostenerstattungen von verbundenen Unternehmen, SV und Bet.	-4.381,41	-3.900	-3.380
54860041	Sonstige Kostenersätze, Erstattungen gesamt, Kommunen	-33.762,07	-47.590	-47.580
54870000	Kostenerstattungen von privaten Unternehmen	-8.000,00		
54880000	Kostenerstattungen von übrigen Bereichen	-262.610,30	-283.370	-290.370
54880010	Erst. von Personalaufw. von übrigen Bereichen	-20.959,30	-4.000	-2.000
54880030	Kostenersätze für Reisekosten und ähnliches	-139,20		
54910000	Kostenersatz für Ersatzvornahmen	-11.028,85	-48.580	-48.580
54910010	Kostenersatz für Sachverständige	-270,00	-25.570	-25.570
54910020	Kostenersatz Miete für Obdachlosenunterkünfte	-920.622,86	-900.000	-1.000.000
57620000	Mahngebühren öffentlich-rechtlich	-6,00		
57620100	Vollstreckungskosten öffentl. Recht 1	238,39		
57622000	Mahngebühren öffentlich-recht. 1	187,00		
59010000	Erträge aus Spenden, Nachlässen, Schenkungen	-4.711,68	-5.500	-1.000
59120100	Erträge aus Vermögensveräußerung andere Anlagen, BGA	-4.634,00	-10.000	-10.000
59120200	Erträge aus Vermögensveräußerung von bewegl. Vermögen	-1.111,00		
59200010	Erträge aus Zuschreibungen	-382,13		
59890000	Sonstige periodenfremde Erträge	-10.041,93		
59890010	Periodenfremde Erträge Energie	-3.843,22		
59909000	Sonstige außerordentliche Erträge	-31,00		
	SUMME ERTRÄGE	-34.673.223,60	-36.379.055	-36.455.840
	AUFWAND			
60001000	Material, Rohstoffe, bezogene Waren gesamt	-598,90		
60010000	Rohstoffe, Material, Vorprodukte, Fremdbauteile	-2.647,88		
60010010	Vorprodukte, Fremdbauteile	82.797,47	60.000	60.000
60100010	Aufwand für Büromaterial, Drucksachen der Verwaltung	91.114,70	79.330	83.330
60110000	Lehr- und Unterrichtsmittel	3.797,74	8.000	8.000
60200000	Hilfsstoffe	15.897,26		
60301000	Betriebsstoffe, Verbrauchswerkzeuge gesamt	32.428,41	34.500	32.900
60302000	Praxis- und Laborbedarf, Arzneimittel	1.446,09	550	550
60501000	Energie gesamt	226.584,54	276.870	270.650
60510000	Strom	1.437.019,00	1.451.000	1.678.650
60520000	Gas	459,02		
60550000	Treibstoffe	160.895,22	160.700	165.000
60560000	Wasser	1.287,63	1.200	1.450
60570000	Abwasser	308,58	600	600
60610000	Materialaufwendungen für Gebäude und Außenanlagen	6.069,86		
60620000	Materialaufwendungen für technische Anlagen in Betriebsbauten	2.595,64		
60630000	Materialaufwendungen für Einrichtungen und Ausstattungen	72.173,04	55.000	55.000
60650000	Materialaufwendungen für Straßen, Wege, Plätze u.ä.	216.783,27	302.000	265.000
60690000	Sonstige Aufwendungen für Reparatur und Instandhaltung	20.380,15	40.300	36.300
60700000	Aufwendungen für Berufskleidung, Arbeitsschutzmittel	66.830,27	65.410	65.660
60810000	Reinigungsmaterial	2.284,58	2.000	2.000
60810100	Reinigungsmaterial Eigenreinigung ausschließlich -65-	140,66		

Haushaltsplan Stadt Kassel

Teilergebnishaushalt Dezernat 6 Verkehr, Umwelt, Stadtentwicklung und Bauen

Magistrat der Stadt Kassel

Nr.	Beschreibung	Ergebnis 2010 in €	Ansatz 2011 in €	Ansatz 2012 in €
60890000	Übriger sonstiger Materialaufwand	24.711,32	29.670	35.970
61001000	Aufwendungen für bezogene Leistungen gesamt	370.215,36	695.500	613.500
61301000	Aufwandsentschädigung und sonstige Fremdleistungen gesamt		50.000	50.000
61302000	Aufwand für Fremdleistungen ausschl. -65-	8.288,22	50.000	
61310000	Aufwandseentschädigung ehrenamtlich Tätige, soweit nicht Hkto 678	9.236,50	20.300	20.300
61390000	Sonstige weitere Fremdleistungen	1.395,30		
61400000	Frachten und Fremdlager inkl. Vers. u.a. Nebenleistungen		500	500
61601000	Fremdinstandhaltung gesamt	1.523,50		
61610000	Instandhaltung Gebäude, Außenanlagen, Bauunterhaltung	11.919,28	10.000	10.000
61611000	Gebäudeunterhaltung	5.935.732,96	6.000.000	6.045.000
61611100	Gebäudeunterhaltung Öffentliche Parkeinrichtungen	2.668,25	130.800	7.100
61611200	Gebäudeunterhaltung Stadtgärtnerei	4.571,62	14.100	14.100
61612000	Unterhaltung der Grünanlagen	1.019.199,44	852.950	1.136.060
61613000	Unterhaltung der sonstigen Außenanlagen	49.565,26	55.000	67.000
61620000	Instandhaltung von technischen Anlagen in Betriebsbauten	664,66		
61630000	Instandhaltung von Einrichtungen und Ausstattungen	54.126,62	80.000	95.000
61640000	Instandhaltung von Fahrzeugen	171.666,46	123.300	140.000
61650000	Instandhaltung von Sachanlagen Gemeingebrauch, Infrastrukturvermögen	233.438,72	309.400	166.400
61650200	Unterhaltung/Instandhaltung Straße	1.477.417,68	1.450.000	979.000
61650300	Unterhaltung/Instandhaltung Straßenmarkierung	80.163,71	47.000	57.000
61650400	Unterhaltung/Instandhaltung Ingenieurbauwerke	204.596,81	350.000	350.000
61650500	Unterhaltung/Instandhaltung Verkehrseinrichtungen	24.846,90	50.000	27.500
61650600	Unterhaltung/Instandhaltung Verkehrsunfälle	19.693,95	30.000	20.000
61650700	Unterhaltung/Instandhaltung öffentliche Parkeinrichtungen	332.844,00	360.000	360.000
61650800	Beseitigung von Vandalismusschäden u. Graffiti			10.000
61651000	Ortsbeiratsmittel Grünanlagen	31.710,61	106.900	109.840
61651100	Ortsbeiratsmittel Straßen	361.221,74	294.200	294.200
61660000	Wartungskosten	142.398,01	162.270	167.740
61690000	Sonstige Fremdinstandhaltung	7.774,96	1.200	750
61692000	Unterhaltung/Instandhaltung Kleingeräte	143.800,20	147.000	149.200
61701000	Sonstige Aufwendungen für bezogene Leistungen gesamt	10.119,16		
61710000	Aufwendungen für Fremdentorgung	67.135,21	65.000	137.000
61720000	Beleuchtungscontracting	2.137.171,00	2.190.000	2.190.000
61730000	Fremdreinigung	169.351,09	190.000	191.500
61730100	Fremdreinigung öffentliche Parkeinrichtungen	1.530,00	2.420	2.420
61730500	Fremdreinigung ausschl. -65-	51.585,30	51.300	52.580
61731100	Winterdienst ausschl. -65-	346,94	400	370
61790000	Andere sonstige Aufwendungen für bezogene Leistungen	193.061,76	311.900	216.900
61791000	Zwangsausführung von Schutzmaßnahmen	422,66	48.580	48.580
61792000	Bewachungskosten	1.514,76		
61792010	Bewachungskosten ausschl. -65-	869,08	1.150	1.010
61792100	Beköstigung	1.539,22	1.500	1.500
61792500	EDV-Kosten, Dienstleistungen	25.139,77	25.420	28.420
61792600	Kfz-Kosten, Haltung von Fahrzeugen	29.100,04	34.000	34.000
62001000	Löhne für geleistete Arbeitszeit einschl. Zulagen	5.340.098,17	5.483.560	5.704.210
62002000	Gehälter einschließlich Zulagen	13.980.505,26	14.397.310	15.404.070
62900000	Sonstige Aufwendungen mit Entgeltcharakter	1.556,83		
63010000	Dienst-, Amtsbezüge einschl. tarifliche Zulagen	3.256.767,93	3.102.040	3.386.100
64010000	Arbeitgeberanteil zur Sozialversicherung Entgeltbereich	1.136.512,35	1.170.070	1.209.260
64020000	Arbeitgeberanteil zur Sozialversicherung Gehaltsbereich	2.829.234,43	2.971.370	3.101.230
64710000	Zusatzversorgung Lohnbereich	353.497,35	362.950	377.690

Haushaltsplan Stadt Kassel

Teilergebnishaushalt Dezernat 6 Verkehr, Umwelt, Stadtentwicklung und Bauen

Magistrat der Stadt Kassel

Nr.	Beschreibung	Ergebnis 2010 in €	Ansatz 2011 in €	Ansatz 2012 in €
64720000	Zusatzversorgung Gehaltsbereich	924.210,82	971.510	1.022.570
64810000	RS Altersteilzeit Personalaufwand Beamte	222.766,00		
64820000	RS Altersteilzeit Personalaufwand Beschäftigte	463.737,00		
65900000	Übrige sonstige Personalaufwendungen	10.663,68	16.500	16.500
66110000	Abschreibungen auf Konzessionen u.a. Schutzrechte	81.623,95	33.780	67.004
66150000	Abschreib. auf aktivierte Investitionszuweisungen, -zuschüsse u. -beiträge	1.902.882,12	816.310	1.484.496
66200000	Abschr. Gebäude u. Gebäudeeinrichtungen, Sachanlagen, Infrastrukturverm.	39.855.746,85	41.193.560	41.712.461
66300000	Abschreibungen auf technische Anlagen und Maschinen	52.373,69	32.460	46.176
66401000	Abschreibungen auf andere Anlagen	709.480,50	684.890	666.443
66500000	Abschreibungen auf geringwertige Wirtschaftsgüter GWG	61.177,20	50.010	74.400
66720000	Einzelwertberichtigung	57.563,07		
67001000	Mieten für Gebäude	204,51	440	72.490
67001010	Mieten für Gebäude, vorabdotiert	64.554,60	61.000	
67001050	Mieten für Gebäude ausschl. -65-	122.088,34	184.360	131.900
67001100	Mieten für bewegliche Vermögensgegenstände	61.645,65	55.500	57.300
67001200	Mietnebenkosten ausschl. -65-	26.043,39	28.590	28.170
67002000	Pachten	92,01	250	4.750
67010000	Mieten, Pachten, Erbbauzinsen	12.208,98	12.490	
67101000	Immobilienleasing	97.691,40	98.500	98.500
67102000	Mobilienleasing	97.000,00	97.000	97.000
67200000	Lizenzen und Konzessionen	19.197,28	19.025	19.025
67300000	Gebühren	190.273,59	228.280	228.340
67301000	Grundbesitzabgaben	1.467,36	10.000	20.410
67301010	Grundbesitzabgaben vorabdotiert	10.131,50	10.510	
67301020	Grundbesitzabgaben ausschl. -65-	26.920,89	22.710	28.760
67301100	Sonstige Gebühren für Grundstücke und Gebäude	2.686,37	2.400	2.720
67301110	Sonstige Gebühren für Grundstücke und Gebäude ausschließlich -65-	2.192,14	450	2.350
67710000	Aufwendungen für Sachverständige, Rechtsanwälte, Gerichtskosten	350.054,50	545.600	529.600
67711000	Aufwendungen für Sachverständige	5.205,00	25.570	25.570
67790000	Aufwendungen für andere Beratungsleistungen	2.271,92	15.000	15.000
67810000	Aufwandsentschädigungen für ehrenamtlich Tätige	84,00		
68100000	Aufw. für Zeitungen und Fachliteratur der Verwaltung und ähnl. Einr.	22.516,71	23.570	24.670
68200000	Porto und Versandkosten	42.058,85	51.000	43.200
68310000	Datenübertragungskosten	36.277,89	38.000	39.500
68320000	Telefonkosten	57.307,41	54.400	54.830
68321000	Telefonkosten ausschließlich -11-	8.607,47	8.680	8.680
68500000	Reisekosten	92.905,30	87.100	75.280
68601000	Aufwendungen für Verfügungsmittel	481,95		
68601010	Aufwendungen für Öffentlichkeitsarbeit	116.420,83	46.200	46.200
68620000	Aufwendungen für Gästebewirtung, Repräsentationen	1.198,51	1.200	1.200
68630000	Repräsentation und Öffentlichkeitsarbeit gesamt	19.406,86	12.500	12.500
68690000	Sonstige Aufwendungen für Repräsentation	99,90		
68800000	Aufwendungen für Fort- und Weiterbildung	35.588,70	18.000	23.000
69001000	Beiträge für gebäudebezogene Versicherungen	912,29	940	940
69090010	Versicherungsbeiträge, Umlagen -30-	158.970,84	226.350	232.400
69100000	Beiträge Wirtschaftsverbände, Berufsvertr. und sonstige Verbände	4.963,94	5.240	5.240
69200000	Aufwand für Schadensersatzleistungen	4.312,93	2.000	2.000
69930000	Übrige sonstige betriebliche Aufwendungen	20,00	20	20
69930120	Interne Leistungen, Eigenanteile Straßenreinigung	1.381.952,00	1.500.000	1.500.000
69930130	Interne Leistungen, Eigenanteile Regenwasser	5.324.591,78	5.000.000	5.200.000
69930140	Interne Leistungen, Winterdienst	1.212.692,35	2.000.000	2.000.000

Haushaltsplan Stadt Kassel

Teilergebnishaushalt Dezernat 6 Verkehr, Umwelt, Stadtentwicklung und Bauen

Magistrat der Stadt Kassel

Nr.	Beschreibung	Ergebnis 2010 in €	Ansatz 2011 in €	Ansatz 2012 in €
69930150	Interne Leistungen, Verwaltungskostenanteile	1.622.908,40	1.698.900	1.690.300
69930160	Interne Leistungen, Straßenbeleuchtung	330.753,86	311.740	336.760
70300000	Kfz-Steuer	2.519,55	2.170	2.570
71112000	Weiterleitung von Zuschüssen	704.615,29	600.000	224.000
71190000	Übrige Sonstige Zuweisungen und Zuschüsse	22.000,00		
71210000	Zuweisungen und Zuschüsse für laufende Zwecke an das Land	58.000,94		
71230000	Zuweisungen für lfd. Zwecke an Zweckverbände und dergl.	51.129,00	55.000	55.000
71740000	Sonstige Erst. an den sonstigen öffentl. Bereich	100.000,00	100.000	100.000
71780000	Sonstige Erstattungen an übrigen Bereich	116.728,28	110.000	117.000
72210010	Unterkunftskosten für Obdachlosenhaushalte	921.504,03	900.000	1.000.000
72210020	Sonstige Aufwendungen für Obdachlosenhaushalte	192.684,43	190.000	200.000
72301140	Einmalige Beihilfen an sonst. Personen außerh. von Einrichtungen	205.740,81	215.000	220.000
79401000	Verluste aus dem Abgang von immateriellen Vermögensgegenständen	1,00		
79410000	Verluste aus dem Abgang von Sachanlagen	2.006,00		
79411000	Verluste aus der Veräußerung von Infrastrukturvermögen	1,00		
79413000	Verluste aus der Veräußerung von anderen Anlagen BGA	7.289,22		
79700000	Periodenfremde Aufwendungen	55.666,57		
79703000	periodenfremde Aufwendungen Versicherungumlage	69.506,12		
	SUMME AUFWAND	101.169.076,02	102.841.225	105.405.315
	SALDO ERTRAG/AUFWAND	66.495.852,42	66.462.170	68.949.476

Haushaltsplan Stadt Kassel

Teilfinanzhaushalt -Investitionstätigkeit- Dezernat 6 Verkehr, Umwelt, Stadtentwicklung und Ba

Magistrat der Stadt Kassel

Position	Bezeichnung	Ergebnis 2010 in €	Ansatz 2011 in €	Ansatz 2012 in €	VE 2012 in €	Ges-Ausz.- bedarf in €	bisher be- reitgest. in €
01	Einz. aus Investitionszuweis. und -zuschüssen sowie aus Investitionsbeiträgen	9.120.410,49	12.349.000	11.750.100		172.811.640	100.656.440
02	+ Einz. aus Abgängen von Gegenständen des Sachanlageverm. und des immat.AV	5.849,00	23.000	23.000		133.000	54.000
05	Summe investive Einzahlungen	9.126.259,49	12.372.000	11.773.100		172.944.640	100.710.440
06	- Auszahlungen für Investitionen in das Sachanlagevermögen und immat. Anlagever.	-74.299.654,17	-10.960.530	-23.036.750	-22.915.000	-504.641.740	-247.318.740
10	Summe investive Auszahlungen	-74.299.654,17	-10.960.530	-23.036.750	-22.915.000	-504.641.740	-247.318.740
11	Saldo aus Investitionstätigkeit (Einz. ./. Ausz.)	-65.173.394,68	1.411.470	-11.263.650	-22.915.000	-331.697.100	-146.608.300

Haushaltsplan Stadt Kassel

Teilergebnishaushalt Amt 600 Bauverwaltungsamt					
Magistrat der Stadt Kassel					
Position	Konto	Bezeichnung	Ergebnis 2010 in €	Ansatz 2011 in €	Ansatz 2012 in €
02	51	Öffentlich-rechtliche Leistungsentgelte	-81.084,98	-71.000	-76.000
07	540-543	Ertr.a.Zuweisgn.u.Zusch.f.lfd.Zwecke u.allg.Uml.	-22.000,00		
08	546	Ertr.a.Aufl.v.Sonderp.a.Inv.zuw.-zusch.u.-Beitr.	-43.631,00	-24.120	-34.702
09	53	Sonstige ordentliche Erträge	-67.715,60	-47.025	-32.525
10		Summe der ordentlichen Erträge (Pos. 1 - 9)	-214.431,58	-142.145	-143.227
11	62,63,640- 643,647-649,65	Personalaufwendungen	557.677,12	601.880	570.590
13	60,61,67-69	Aufwendungen für Sach- und Dienstleistungen	314.989,88	342.300	344.710
14	66	Abschreibungen	5.708,35	3.740	3.857
15	71	Aufw.f. Zuweisungen und Zuschüsse s.bes.Finanzaufw	122.000,00	100.000	100.000
19		Summe der ordentlichen Aufwendungen (Pos. 11 - 18)	1.000.375,35	1.047.920	1.019.157
20		Verwaltungsergebnis (Pos. 10 ./. Pos. 19)	785.943,77	905.775	875.930
24		Ordentliches Ergebnis (Pos. 20 + Pos. 23)	785.943,77	905.775	875.930
25	59	Außerordentliche Erträge	-31,00		
26	79	Außerordentliche Aufwendungen	224,29		
27		Außerordentliches Ergebnis (Pos. 25 ./. Pos. 26)	193,29		
28		Jahresergebnis (Pos. 24 + Pos. 27)	786.137,06	905.775	875.930

Haushaltsplan Stadt Kassel

Teilergebnishaushalt Amt 600 Bauverwaltungsamt				
Magistrat der Stadt Kassel				
Nr.	Beschreibung	Ergebnis 2010 in €	Ansatz 2011 in €	Ansatz 2012 in €
	Erträge			
51010000	Öffentlich rechtliche Verwaltungsgebühren	-1.972,67	-1.000	-1.000
51102000	Sondernutzungsgebühren (Straßen und Plätze)	-79.112,31	-70.000	-75.000
53098000	Sonstige Nebenerlöse	-46,50	-25	-25
53099000	Sonstige Erträge	-16.905,00	-20.000	-12.500
53099010	Andere sonstige Nebenerlöse	-50,20		
53800000	Erträge aus der Herabsetzung/Auflösung von Rückstellungen, außer Instandhaltung	-14.300,00		
53800220	Auflösung Rückstellungen für Altersteilzeit Beschäftigte	-9.906,00		
53990010	Sonst. betriebliche Erträge (int. Leistung), Verwaltungskostenanteile	-26.507,90	-27.000	-20.000
54109000	Sonstige Zuweisungen von übrigen Bereichen	-22.000,00		
54601000	Erträge Auflösung Sonderposten Invest. vom öffentl. Bereich	-1.235,00	-520	-996
54620000	Erträge Auflösung von Sonderposten Investitionsbeiträgen	-42.396,00	-23.600	-33.706
59909000	Sonstige außerordentliche Erträge	-31,00		
	SUMME ERTRÄGE	-214.462,58	-142.145	-143.227
	AUFWAND			
60100010	Aufwand für Büromaterial, Drucksachen der Verwaltung	5.888,98	5.300	5.300
60501000	Energie gesamt	1.487,21	1.380	1.500
60510000	Strom		200	200
60560000	Wasser	43,25	200	200
60570000	Abwasser	308,58	600	600
61692000	Unterhaltung/Instandhaltung Kleingeräte		9.000	9.000
61701000	Sonstige Aufwendungen für bezogene Leistungen gesamt	10.119,16		
61730000	Fremdreinigung	168.184,23	190.000	190.000
61792500	EDV-Kosten, Dienstleistungen	20.213,21	20.000	23.000
62002000	Gehälter einschließlich Zulagen	190.811,50	255.170	203.680
63010000	Dienst-, Amtsbezüge einschl. tarifliche Zulagen	296.177,32	277.330	307.940
64020000	Arbeitgeberanteil zur Sozialversicherung Gehaltsbereich	41.753,30	51.450	44.350
64720000	Zusatzversorgung Gehaltsbereich	13.508,00	17.830	14.520
64810000	RS Altersteilzeit Personalaufwand Beamte	15.427,00		
65900000	Übrige sonstige Personalaufwendungen		100	100
66200000	Abschr. Gebäude u. Gebäudeeinrichtungen, Sachanlagen, Infrastrukturverm.	2.398,68	2.000	2.381
66401000	Abschreibungen auf andere Anlagen	649,49	740	476
66500000	Abschreibungen auf geringwertige Wirtschaftsgüter GWG	2.660,18	1.000	1.000
67001100	Mieten für bewegliche Vermögensgegenstände	1.413,48	1.500	1.500
67101000	Immobilienleasing	97.691,40	98.500	98.500
67710000	Aufwendungen für Sachverständige, Rechtsanwälte, Gerichtskosten	270,50	5.000	5.000
68100000	Aufw. für Zeitungen und Fachliteratur der Verwaltung und ähnl. Einr.	822,53	800	900
68200000	Porto und Versandkosten	7.383,68	8.300	7.500
68320000	Telefonkosten	219,18	500	500
68321000	Telefonkosten ausschließlich -11-	99,18	100	100
68500000	Reisekosten	455,87	300	240
69090010	Versicherungsbeiträge, Umlagen -30-	389,44	620	670
71190000	Übrige Sonstige Zuweisungen und Zuschüsse	22.000,00		
71740000	Sonstige Erst. an den sonstigen öffentl. Bereich	100.000,00	100.000	100.000
79703000	periodenfremde Aufwendungen Versicherungsumlage	224,29		
	SUMME AUFWAND	1.000.599,64	1.047.920	1.019.157

Haushaltsplan Stadt Kassel

Teilergebnishaushalt Amt 600 Bauverwaltungsamt

Magistrat der Stadt Kassel

Nr.	Beschreibung	Ergebnis 2010 in €	Ansatz 2011 in €	Ansatz 2012 in €
	SALDO ERTRAG/AUFWAND	786.137,06	905.775	875.930

Haushaltsplan Stadt Kassel

Teilfinanzhaushalt -Investitionstätigkeit- Amt 600 Bauverwaltungsamt

Magistrat der Stadt Kassel

Position	Bezeichnung	Ergebnis 2010 in €	Ansatz 2011 in €	Ansatz 2012 in €	VE 2012 in €	Ges-Ausz.- bedarf in €	bisher be- reitgest. in €
01	Einz. aus Investitionszuweis. und -zuschüssen sowie aus Investitionsbeiträgen	324.045,00	971.000	2.330.000		29.916.200	14.158.600
05	Summe investive Einzahlungen	324.045,00	971.000	2.330.000		29.916.200	14.158.600
06	- Auszahlungen für Investitionen in das Sachanlagevermögen und immat. Anlagever.	-735,68	-161.000	-101.000		-1.066.000	-662.000
10	Summe investive Auszahlungen	-735,68	-161.000	-101.000		-1.066.000	-662.000
11	Saldo aus Investitionstätigkeit (Einz. ./. Ausz.)	323.309,32	810.000	2.229.000		28.850.200	13.496.600

Haushaltsplan Stadt Kassel

Teilergebnishaushalt TeilHH 60001 Bauverwaltungsamt					
Magistrat der Stadt Kassel					
Position	Konto	Bezeichnung	Ergebnis 2010 in €	Ansatz 2011 in €	Ansatz 2012 in €
02	51	Öffentlich-rechtliche Leistungsentgelte	-81.084,98	-71.000	-76.000
07	540-543	Ertr.a.Zuweisgn.u.Zusch.f.lfd.Zwecke u.allg.Uml.	-22.000,00		
08	546	Ertr.a.Aufl.v.Sonderp.a.Inv.zuw.-zusch.u.-Beitr.	-43.631,00		
09	53	Sonstige ordentliche Erträge	-57.763,10	-47.000	-32.500
10		Summe der ordentlichen Erträge (Pos. 1 - 9)	-204.479,08	-118.000	-108.500
11	62,63,640- 643,647-649,65	Personalaufwendungen	411.143,13		
13	60,61,67-69	Aufwendungen für Sach- und Dienstleistungen	303.549,29	326.280	329.500
14	66	Abschreibungen	4.992,16		
15	71	Aufw.f. Zuweisungen und Zuschüsse s.bes.Finanzaufw	122.000,00	100.000	100.000
19		Summe der ordentlichen Aufwendungen (Pos. 11 - 18)	841.684,58	426.280	429.500
20		Verwaltungsergebnis (Pos. 10 ./. Pos. 19)	637.205,50	308.280	321.000
24		Ordentliches Ergebnis (Pos. 20 + Pos. 23)	637.205,50	308.280	321.000
28		Jahresergebnis (Pos. 24 + Pos. 27)	637.205,50	308.280	321.000

Haushaltsplan Stadt Kassel

Teilergebnishaushalt TeilHH 60001 Bauverwaltungsamt				
Magistrat der Stadt Kassel				
Nr.	Beschreibung	Ergebnis 2010 in €	Ansatz 2011 in €	Ansatz 2012 in €
	Erträge			
51010000	Öffentlich rechtliche Verwaltungsgebühren	-1.972,67	-1.000	-1.000
51102000	Sondernutzungsgebühren (Straßen und Plätze)	-79.112,31	-70.000	-75.000
53099000	Sonstige Erträge	-16.905,00	-20.000	-12.500
53099010	Andere sonstige Nebenerlöse	-50,20		
53800000	Erträge aus der Herabsetzung/Auflösung von Rückstellungen, außer Instandhaltung	-14.300,00		
53990010	Sonst. betriebliche Erträge (int. Leistung), Verwaltungskostenanteile	-26.507,90	-27.000	-20.000
54109000	Sonstige Zuweisungen von übrigen Bereichen	-22.000,00		
54601000	Erträge Auflösung Sonderposten Invest. vom öffentl. Bereich	-1.235,00		
54620000	Erträge Auflösung von Sonderposten Investitionsbeiträgen	-42.396,00		
	SUMME ERTRÄGE	-204.479,08	-118.000	-108.500
	AUFWAND			
60100010	Aufwand für Büromaterial, Drucksachen der Verwaltung	3.220,00		
60501000	Energie gesamt	1.487,21	1.280	1.500
60510000	Strom		200	200
60560000	Wasser	43,25	200	200
60570000	Abwasser	308,58	600	600
61692000	Unterhaltung/Instandhaltung Kleingeräte		9.000	9.000
61701000	Sonstige Aufwendungen für bezogene Leistungen gesamt	10.119,16		
61730000	Fremdreinigung	168.184,23	190.000	190.000
61792500	EDV-Kosten, Dienstleistungen	20.213,21	20.000	23.000
62002000	Gehälter einschließlich Zulagen	155.138,61		
63010000	Dienst-, Amtsbezüge einschl. tarifliche Zulagen	210.348,90		
64020000	Arbeitgeberanteil zur Sozialversicherung Gehaltsbereich	34.496,09		
64720000	Zusatzversorgung Gehaltsbereich	11.159,53		
66200000	Abschr. Gebäude u. Gebäudeeinrichtungen, Sachanlagen, Infrastrukturverm.	2.398,68		
66401000	Abschreibungen auf andere Anlagen	580,00		
66500000	Abschreibungen auf geringwertige Wirtschaftsgüter GWG	2.013,48		
67001100	Mieten für bewegliche Vermögensgegenstände	1.413,48	1.500	1.500
67101000	Immobilienleasing	97.691,40	98.500	98.500
67710000	Aufwendungen für Sachverständige, Rechtsanwälte, Gerichtskosten	270,50	5.000	5.000
68100000	Aufw. für Zeitungen und Fachliteratur der Verwaltung und ähnl. Einr.	142,40		
68500000	Reisekosten	455,87		
71190000	Übrige Sonstige Zuweisungen und Zuschüsse	22.000,00		
71740000	Sonstige Erst. an den sonstigen öffentl. Bereich	100.000,00	100.000	100.000
	SUMME AUFWAND	841.684,58	426.280	429.500
	SALDO ERTRAG/AUFWAND	637.205,50	308.280	321.000
Erläuterungen				
zu Sachkonto 530990000				
Gebühren für das Vervielfältigen von Leistungsverzeichnissen				
zu Sachkonto 539900100				
Innere Verrechnungen für Verwaltungskostenanteile				
zu Sachkonto 605100000, 605600000 & 605700000				
Für die öffentlichen Toilettenanlagen Ihringshäuser Straße, Hegelsberg, und "Strandbar" ehem. "Auecafe"				

Haushaltsplan Stadt Kassel

Teilergebnishaushalt TeilHH 60001 Bauverwaltungsamt

Magistrat der Stadt Kassel

zu Sachkonto 616920000

Folgekosten der neuen Software für die Beitragssachbearbeitung- Softwarepflege

zu Sachkonto 617300000 & 671010000

Reinigungs- und Leasingkosten öffentliche Toiletten

zu Sachkonto 617925000

Kosten für den Einsatz der elektronischen Vergabe

zu Sachkonto 67001100

DIXI Toilette Martins- oder Lutherplatz

zu Sachkonto 717400000

Erstattung für öffentliches Grün Friedhöfe

Haushaltsplan Stadt Kassel

Teilergebnishaushalt Amt 620 Vermessung und Geoinformationen					
Magistrat der Stadt Kassel					
Position	Konto	Bezeichnung	Ergebnis 2010 in €	Ansatz 2011 in €	Ansatz 2012 in €
01	50	Privatrechtliche Leistungsentgelte	-42.924,57	-42.000	-50.000
02	51	Öffentlich-rechtliche Leistungsentgelte	-337.376,54	-356.000	-351.000
03	548-549	Kostenersatzleistungen und -erstattungen	-58.256,66	-33.000	-40.000
09	53	Sonstige ordentliche Erträge	-443,52	-8.000	-8.000
10		Summe der ordentlichen Erträge (Pos. 1 - 9)	-439.001,29	-439.000	-449.000
11	62,63,640- 643,647-649,65	Personalaufwendungen	2.353.662,55	2.391.700	2.479.750
13	60,61,67-69	Aufwendungen für Sach- und Dienstleistungen	321.295,33	362.670	367.850
14	66	Abschreibungen	83.508,29	54.820	72.965
19		Summe der ordentlichen Aufwendungen (Pos. 11 - 18)	2.758.466,17	2.809.190	2.920.565
20		Verwaltungsergebnis (Pos. 10 ./ Pos. 19)	2.319.464,88	2.370.190	2.471.565
24		Ordentliches Ergebnis (Pos. 20 + Pos. 23)	2.319.464,88	2.370.190	2.471.565
26	79	Außerordentliche Aufwendungen	18.268,79		
27		Außerordentliches Ergebnis (Pos. 25 ./ Pos. 26)	18.268,79		
28		Jahresergebnis (Pos. 24 + Pos. 27)	2.337.733,67	2.370.190	2.471.565

Haushaltsplan Stadt Kassel

Teilergebnishaushalt Amt 620 Vermessung und Geoinformationen				
Magistrat der Stadt Kassel				
Nr.	Beschreibung	Ergebnis 2010 in €	Ansatz 2011 in €	Ansatz 2012 in €
	Erträge			
50010050	Vermessungskosten, steuerpflichtig	-25.985,16	-17.000	-25.000
50010051	Umsatzerlöse Gutachterausschuss, steuerpflichtig	-16.939,41	-25.000	-25.000
51010000	Öffentlich rechtliche Verwaltungsgebühren	-337.376,54	-356.000	-351.000
53098000	Sonstige Nebenerlöse	-110,67		
53990090	Sonst. betriebliche Erträge (int. Leistung), Lieferung und Leistung	-332,85	-8.000	-8.000
54880000	Kostenerstattungen von übrigen Bereichen	-53.697,66	-33.000	-40.000
54880010	Erst. von Personalaufw. von übrigen Bereichen	-4.559,00		
	SUMME ERTRÄGE	-439.001,29	-439.000	-449.000
	AUFWAND			
60100010	Aufwand für Büromaterial, Drucksachen der Verwaltung	1.609,97	2.300	2.300
60700000	Aufwendungen für Berufskleidung, Arbeitsschuttmittel	879,91	1.300	1.300
60890000	Übriger sonstiger Materialaufwand	21.320,62	26.700	33.000
61310000	Aufwandseentschädigung ehrenamtlich Tätige, soweit nicht Hkto 678	8.800,00	15.000	15.000
61692000	Unterhaltung/Instandhaltung Kleingeräte	98.915,72	100.000	100.000
61790000	Andere sonstige Aufwendungen für bezogene Leistungen	39.748,66	51.000	51.000
61792600	Kfz-Kosten, Haltung von Fahrzeugen	14.780,50	14.000	14.000
62001000	Löhne für geleistete Arbeitszeit einschl. Zulagen	213.756,77	235.880	228.330
62002000	Gehälter einschließlich Zulagen	1.283.061,06	1.345.800	1.369.620
63010000	Dienst-, Amtsbezüge einschl. tarifliche Zulagen	429.610,59	383.800	446.670
64010000	Arbeitgeberanteil zur Sozialversicherung Entgeltbereich	42.801,03	47.650	45.520
64020000	Arbeitgeberanteil zur Sozialversicherung Gehaltsbereich	259.970,51	266.570	275.970
64710000	Zusatzversorgung Lohnbereich	13.796,73	14.640	14.730
64720000	Zusatzversorgung Gehaltsbereich	85.506,18	90.360	91.910
64810000	RS Altersteilzeit Personalaufwand Beamte	19.731,00		
64820000	RS Altersteilzeit Personalaufwand Beschäftigte	886,00		
65900000	Übrige sonstige Personalaufwendungen	4.542,68	7.000	7.000
66110000	Abschreibungen auf Konzessionen u.a. Schutzrechte	56.278,27	19.080	44.714
66401000	Abschreibungen auf andere Anlagen	17.810,13	25.540	18.051
66500000	Abschreibungen auf geringwertige Wirtschaftsgüter GWG	9.419,89	10.200	10.200
67102000	Mobilienleasing	97.000,00	97.000	97.000
67300000	Gebühren	22.440,55	30.400	30.400
68100000	Aufw. für Zeitungen und Fachliteratur der Verwaltung und ähnl. Einr.	1.067,89	1.620	1.620
68200000	Porto und Versandkosten	1.575,66	1.600	1.600
68320000	Telefonkosten	2.220,00	2.000	1.600
68321000	Telefonkosten ausschließlich -11-	396,66	400	400
68500000	Reisekosten	2.134,59	3.600	2.880
68800000	Aufwendungen für Fort- und Weiterbildung	6.319,60	8.000	8.000
69090010	Versicherungsbeiträge, Umlagen -30-	2.085,00	7.750	7.750
79401000	Verluste aus dem Abgang von immateriellen Vermögensgegenständen	1,00		
79413000	Verluste aus der Veräußerung von anderen Anlagen BGA	165,00		
79700000	Periodenfremde Aufwendungen	12.780,83		
79703000	periodenfremde Aufwendungen Versicherungumlage	5.321,96		
	SUMME AUFWAND	2.776.734,96	2.809.190	2.920.565
	SALDO ERTRAG/AUFWAND	2.337.733,67	2.370.190	2.471.565

Haushaltsplan Stadt Kassel

Teilfinanzhaushalt -Investitionstätigkeit- Amt 620 Vermessung und Geoinformationen

Magistrat der Stadt Kassel

Position	Bezeichnung	Ergebnis 2010 in €	Ansatz 2011 in €	Ansatz 2012 in €	VE 2012 in €	Ges-Ausz.- bedarf in €	bisher be- reitgest. in €
06	- Auszahlungen für Investitionen in das Sachanlagevermögen und immat. Anlagever.	-92.371,54	-89.200	-89.200		-890.600	-533.800
10	Summe investive Auszahlungen	-92.371,54	-89.200	-89.200		-890.600	-533.800
11	Saldo aus Investitionstätigkeit (Einz. J. Ausz.)	-92.371,54	-89.200	-89.200		-890.600	-533.800

Haushaltsplan Stadt Kassel

Teilergebnishaushalt TeilHH 62001 Vermessungswesen					
Magistrat der Stadt Kassel					
Position	Konto	Bezeichnung	Ergebnis 2010 in €	Ansatz 2011 in €	Ansatz 2012 in €
01	50	Privatrechtliche Leistungsentgelte	-25.985,16	-17.000	-25.000
02	51	Öffentlich-rechtliche Leistungsentgelte	-321.825,84	-339.000	-344.000
03	548-549	Kostenersatzleistungen und -erstattungen	-53.697,66	-33.000	-40.000
09	53	Sonstige ordentliche Erträge	-332,85	-8.000	-8.000
10		Summe der ordentlichen Erträge (Pos. 1 - 9)	-401.841,51	-397.000	-417.000
11	62,63,640- 643,647-649,65	Personalaufwendungen	2.018.873,02		
13	60,61,67-69	Aufwendungen für Sach- und Dienstleistungen	113.792,73	327.420	332.640
14	66	Abschreibungen	75.197,44		
19		Summe der ordentlichen Aufwendungen (Pos. 11 - 18)	2.207.863,19	327.420	332.640
20		Verwaltungsergebnis (Pos. 10 ./ Pos. 19)	1.806.021,68	-69.580	-84.360
24		Ordentliches Ergebnis (Pos. 20 + Pos. 23)	1.806.021,68	-69.580	-84.360
26	79	Außerordentliche Aufwendungen	16.062,95		
27		Außerordentliches Ergebnis (Pos. 25 ./ Pos. 26)	16.062,95		
28		Jahresergebnis (Pos. 24 + Pos. 27)	1.822.084,63	-69.580	-84.360

Haushaltsplan Stadt Kassel

Teilergebnishaushalt TeilHH 62001 Vermessungswesen				
Magistrat der Stadt Kassel				
Nr.	Beschreibung	Ergebnis 2010 in €	Ansatz 2011 in €	Ansatz 2012 in €
	Erträge			
50010050	Vermessungskosten, steuerpflichtig	-25.985,16	-17.000	-25.000
51010000	Öffentlich rechtliche Verwaltungsgebühren	-321.825,84	-339.000	-344.000
53990090	Sonst. betriebliche Erträge (int. Leistung), Lieferung und Leistung	-332,85	-8.000	-8.000
54880000	Kostenerstattungen von übrigen Bereichen	-53.697,66	-33.000	-40.000
	SUMME ERTRÄGE	-401.841,51	-397.000	-417.000
	AUFWAND			
60100010	Aufwand für Büromaterial, Drucksachen der Verwaltung		2.200	2.200
60700000	Aufwendungen für Berufskleidung, Arbeitsschutzmittel	879,91	1.300	1.300
60890000	Übriger sonstiger Materialaufwand	20.755,46	26.700	33.000
61692000	Unterhaltung/Instandhaltung Kleingeräte		95.000	95.000
61790000	Andere sonstige Aufwendungen für bezogene Leistungen	39.748,66	51.000	51.000
61792600	Kfz-Kosten, Haltung von Fahrzeugen	14.780,50	14.000	14.000
62001000	Löhne für geleistete Arbeitszeit einschl. Zulagen	212.126,77		
62002000	Gehälter einschließlich Zulagen	1.113.491,64		
63010000	Dienst-, Amtsbezüge einschl. tarifliche Zulagen	335.757,31		
64010000	Arbeitgeberanteil zur Sozialversicherung Entgeltbereich	42.481,03		
64020000	Arbeitgeberanteil zur Sozialversicherung Gehaltsbereich	223.813,28		
64710000	Zusatzversorgung Lohnbereich	13.696,73		
64720000	Zusatzversorgung Gehaltsbereich	73.609,44		
65900000	Übrige sonstige Personalaufwendungen	3.896,82		
66110000	Abschreibungen auf Konzessionen u.a. Schutzrechte	56.278,27		
66401000	Abschreibungen auf andere Anlagen	16.537,13		
66500000	Abschreibungen auf geringwertige Wirtschaftsgüter GWG	2.382,04		
67102000	Mobilienleasing	8.532,30	92.000	92.000
67300000	Gebühren	22.440,55	30.400	30.400
68100000	Aufw. für Zeitungen und Fachliteratur der Verwaltung und ähnl. Einr.		1.520	1.520
68320000	Telefonkosten		1.900	1.500
68500000	Reisekosten	1.798,80	3.400	2.720
68800000	Aufwendungen für Fort- und Weiterbildung	4.806,55	8.000	8.000
69090010	Versicherungsbeiträge, Umlagen -30-	50,00		
79401000	Verluste aus dem Abgang von immateriellen Vermögensgegenständen	1,00		
79700000	Periodenfremde Aufwendungen	11.599,77		
79703000	periodenfremde Aufwendungen Versicherungsumlage	4.462,18		
	SUMME AUFWAND	2.223.926,14	327.420	332.640
	SALDO ERTRAG/AUFWAND	1.822.084,63	-69.580	-84.360
Erläuterungen				
zu Sachkonto 500100500				
Steuerpflichtige Einnahmen gemäß dem Tarif für Leistungen der Vermessung und Geoinformation				
zu Sachkonto 510100000				
Gebühren gemäß dem Tarif für Leistungen der Vermessung und Geoinformation				
zu Sachkonto 539900900				
Entgelte für durchlaufende Kosten bei der Herstellung von Geoinformationen				
zu Sachkonto 548800000				

Haushaltsplan Stadt Kassel

Teilergebnishaushalt TeilHH 62001 Vermessungswesen

Magistrat der Stadt Kassel

Druck und Vervielfältigung von Stadtkarten sowie Markierung von Grenz- und Vermessungspunkten

zu Sachkonto 608900000

Druck und Vervielfältigung von Stadtkarten sowie Markierung von Grenz- und Vermessungspunkten

zu Sachkonto 616920000

Hard- und Softwarepflege für Fachanwendungen und GIS-Einsatz

zu Sachkonto 617900000

Kosten für die Dauernutzung des Liegenschaftskatasters und projektbezogene Erfassung von Geoinformationen für GIS-Anwendungen

zu Sachkonto 617926000

Dienstfahrzeuge zur Durchführung von Vermessungen

zu Sachkonto 671020000

Leasingkosten für Fach- und GIS-Ausstattung

zu Sachkonto 673000000

Katastergebühren

zu Sachkonto 688000000

Schulungen für GIS-Anwendungen

Haushaltsplan Stadt Kassel

Teilergebnishaushalt TeilHH 62002 Gutachterausschuss					
Magistrat der Stadt Kassel					
Position	Konto	Bezeichnung	Ergebnis 2010 in €	Ansatz 2011 in €	Ansatz 2012 in €
01	50	Privatrechtliche Leistungsentgelte	-16.939,41	-25.000	-25.000
02	51	Öffentlich-rechtliche Leistungsentgelte	-15.550,70	-17.000	-7.000
10		Summe der ordentlichen Erträge (Pos. 1 - 9)	-32.490,11	-42.000	-32.000
11	62,63,640- 643,647-649,65	Personalaufwendungen	107.399,80		
13	60,61,67-69	Aufwendungen für Sach- und Dienstleistungen	12.162,57	10.500	10.460
19		Summe der ordentlichen Aufwendungen (Pos. 11 - 18)	119.562,37	10.500	10.460
20		Verwaltungsergebnis (Pos. 10 ./. Pos. 19)	87.072,26	-31.500	-21.540
24		Ordentliches Ergebnis (Pos. 20 + Pos. 23)	87.072,26	-31.500	-21.540
26	79	Außerordentliche Aufwendungen	130,23		
27		Außerordentliches Ergebnis (Pos. 25 ./. Pos. 26)	130,23		
28		Jahresergebnis (Pos. 24 + Pos. 27)	87.202,49	-31.500	-21.540

Haushaltsplan Stadt Kassel

Teilergebnishaushalt TeilHH 62002 Gutachterausschuss

Magistrat der Stadt Kassel

Nr.	Beschreibung	Ergebnis 2010 in €	Ansatz 2011 in €	Ansatz 2012 in €
	Erträge			
50010051	Umsatzerlöse Gutachterausschuss, steuerpflichtig	-16.939,41	-25.000	-25.000
51010000	Öffentlich rechtliche Verwaltungsgebühren	-15.550,70	-17.000	-7.000
	SUMME ERTRÄGE	-32.490,11	-42.000	-32.000
	AUFWAND			
60100010	Aufwand für Büromaterial, Drucksachen der Verwaltung		100	100
60890000	Übriger sonstiger Materialaufwand	565,16		
61310000	Aufwandseentschädigung ehrenamtlich Tätige, soweit nicht Hkto 678	8.800,00		
61692000	Unterhaltung/Instandhaltung Kleingeräte	729,77	5.000	5.000
62002000	Gehälter einschließlich Zulagen	48.451,39		
63010000	Dienst-, Amtsbezüge einschl. tarifliche Zulagen	46.102,16		
64020000	Arbeitgeberanteil zur Sozialversicherung Gehaltsbereich	9.723,26		
64720000	Zusatzversorgung Gehaltsbereich	3.122,99		
67102000	Mobilienleasing		5.000	5.000
68100000	Aufw. für Zeitungen und Fachliteratur der Verwaltung und ähnl. Einr.	218,80	100	100
68320000	Telefonkosten		100	100
68500000	Reisekosten	335,79	200	160
68800000	Aufwendungen für Fort- und Weiterbildung	1.513,05		
79700000	Periodenfremde Aufwendungen	130,23		
	SUMME AUFWAND	119.692,60	10.500	10.460
	SALDO ERTRAG/AUFWAND	87.202,49	-31.500	-21.540

Erläuterungen

zu Sachkonto 500100510

Die Erstellung von Verkehrswertgutachten durch den Gutachterausschuss ist eine steuerpflichtige Leistung

zu Sachkonto 510100000

Gebühren für Auskünfte aus der Kaufpreissammlung und der Bodenrichtwertkarte

zu Sachkonto 616920000

Pflegekosten der eingesetzten Fachsoftware zur Grundstücksbewertung

zu Sachkonto 671020000

Leasingkosten für die Erfassungs- und Ausgabegeräte zur Bilddokumentation im Rahmen der Grundstücksbewertung

Haushaltsplan Stadt Kassel

Teilergebnishaushalt Amt 630 Stadtplanung und Bauaufsicht					
Magistrat der Stadt Kassel					
Position	Konto	Bezeichnung	Ergebnis 2010 in €	Ansatz 2011 in €	Ansatz 2012 in €
02	51	Öffentlich-rechtliche Leistungsentgelte	-1.407.582,57	-1.620.000	-1.625.000
03	548-549	Kostenersatzleistungen und -erstattungen	-8.414,29	-74.670	-74.150
07	540-543	Ertr.a.Zuweisgn.u.Zusch.f.lfd.Zwecke u.allg.Uml.	-979.382,61	-1.104.300	-671.000
08	546	Ertr.a.Aufl.v.Sonderp.a.Inv.zuw.-zusch.u.-Beitr.	-1.155.810,25	-583.340	-945.122
09	53	Sonstige ordentliche Erträge	-64.215,62	-10.400	-10.400
10		Summe der ordentlichen Erträge (Pos. 1 - 9)	-3.615.405,34	-3.392.710	-3.325.672
11	62,63,640- 643,647-649,65	Personalaufwendungen	3.018.135,53	2.779.350	3.130.160
13	60,61,67-69	Aufwendungen für Sach- und Dienstleistungen	620.002,00	1.134.810	1.037.160
14	66	Abschreibungen	1.576.854,79	727.270	1.216.864
15	71	Aufw.f. Zuweisungen und Zuschüsse s.bes.Finanzaufw	704.615,29	600.000	224.000
19		Summe der ordentlichen Aufwendungen (Pos. 11 - 18)	5.919.607,61	5.241.430	5.608.184
20		Verwaltungsergebnis (Pos. 10 ./. Pos. 19)	2.304.202,27	1.848.720	2.282.512
24		Ordentliches Ergebnis (Pos. 20 + Pos. 23)	2.304.202,27	1.848.720	2.282.512
25	59	Außerordentliche Erträge	-5.387,81		
26	79	Außerordentliche Aufwendungen	972,93		
27		Außerordentliches Ergebnis (Pos. 25 ./. Pos. 26)	-4.414,88		
28		Jahresergebnis (Pos. 24 + Pos. 27)	2.299.787,39	1.848.720	2.282.512

Haushaltsplan Stadt Kassel

Teilergebnishaushalt Amt 630 Stadtplanung und Bauaufsicht				
Magistrat der Stadt Kassel				
Nr.	Beschreibung	Ergebnis 2010 in €	Ansatz 2011 in €	Ansatz 2012 in €
	Erträge			
51010000	Öffentlich rechtliche Verwaltungsgebühren	-1.364.691,53	-1.600.000	-1.600.000
51500000	Erträge aus Bußgeldern und Verwarnungen	-42.891,04	-20.000	-25.000
53090200	Sonstige Verkaufserlöse	-50,00		
53098000	Sonstige Nebenerlöse	-297,95	-400	-400
53099010	Andere sonstige Nebenerlöse	-537,00	-10.000	-10.000
53800000	Erträge aus der Herabsetzung/Auflösung von Rückstellungen, außer Instandhaltung	-45.424,67		
53800220	Auflösung Rückstellungen für Altersteilzeit Beschäftigte	-17.906,00		
54101000	Sonstige Zuweisungen der EU	-73.700,00		
54103000	Sonstige Zuweisungen des Landes	-905.682,61	-1.104.300	-671.000
54601000	Erträge Auflösung Sonderposten Invest. vom öffentl. Bereich	-1.155.810,25	-583.340	-945.122
54850000	Kostenerstattungen von verbundenen Unternehmen, SV und Bet.		-520	
54910000	Kostenersatz für Ersatzvornahmen	-8.144,29	-48.580	-48.580
54910010	Kostenersatz für Sachverständige	-270,00	-25.570	-25.570
59010000	Erträge aus Spenden, Nachlässen, Schenkungen	-4.711,68		
59200010	Erträge aus Zuschreibungen	-382,13		
59890000	Sonstige periodenfremde Erträge	-294,00		
	SUMME ERTRÄGE	-3.620.793,15	-3.392.710	-3.325.672
	AUFWAND			
60100010	Aufwand für Büromaterial, Drucksachen der Verwaltung	12.770,64	11.610	11.610
60690000	Sonstige Aufwendungen für Reparatur und Instandhaltung		500	500
60700000	Aufwendungen für Berufskleidung, Arbeitsschuttmittel		110	110
60890000	Übriger sonstiger Materialaufwand	3.371,88	1.020	1.020
61001000	Aufwendungen für bezogene Leistungen gesamt	367.044,36	688.000	606.000
61400000	Frachten und Fremdlager inkl. Vers. u.a. Nebenleistungen		500	500
61790000	Andere sonstige Aufwendungen für bezogene Leistungen		8.400	8.400
61791000	Zwangsausführung von Schutzmaßnahmen	422,66	48.580	48.580
62002000	Gehälter einschließlich Zulagen	1.831.641,14	1.736.370	1.955.180
63010000	Dienst-, Amtsbezüge einschl. tarifliche Zulagen	629.975,34	576.860	655.000
64020000	Arbeitgeberanteil zur Sozialversicherung Gehaltsbereich	357.492,92	341.730	379.380
64720000	Zusatzversorgung Gehaltsbereich	123.173,13	116.190	132.400
64810000	RS Altersteilzeit Personalaufwand Beamte	75.503,00		
65900000	Übrige sonstige Personalaufwendungen	350,00	8.200	8.200
66150000	Abschreib. auf aktivierte Investitionszuweisungen, -zuschüsse u. -beiträge	1.545.597,19	711.370	1.178.310
66200000	Abschr. Gebäude u. Gebäudeeinrichtungen, Sachanlagen, Infrastrukturverm.			26.838
66401000	Abschreibungen auf andere Anlagen	11.733,00	15.900	10.916
66500000	Abschreibungen auf geringwertige Wirtschaftsgüter GWG			800
66720000	Einzelwertberichtigung	19.524,60		
67710000	Aufwendungen für Sachverständige, Rechtsanwälte, Gerichtskosten	210.658,47	319.000	305.000
67711000	Aufwendungen für Sachverständige	495,00	25.570	25.570
68100000	Aufw. für Zeitungen und Fachliteratur der Verwaltung und ähnl. Einr.	2.737,35	3.200	3.200
68200000	Porto und Versandkosten	7.087,87	7.400	7.400
68320000	Telefonkosten	592,62	2.230	2.230
68321000	Telefonkosten ausschließlich -11-	1.299,06	1.310	1.310
68500000	Reisekosten	8.134,46	8.250	6.600
68601010	Aufwendungen für Öffentlichkeitsarbeit	5.354,73	7.500	7.500
68620000	Aufwendungen für Gästebewirtung, Repräsentationen	32,90	550	550
69090010	Versicherungsbeiträge, Umlagen -30-		1.080	1.080

Haushaltsplan Stadt Kassel

Teilergebnishaushalt Amt 630 Stadtplanung und Bauaufsicht

Magistrat der Stadt Kassel

Nr.	Beschreibung	Ergebnis 2010 in €	Ansatz 2011 in €	Ansatz 2012 in €
71112000	Weiterleitung von Zuschüssen	704.615,29	600.000	224.000
79413000	Verluste aus der Veräußerung von anderen Anlagen BGA	1,00		
79703000	periodenfremde Aufwendungen Versicherungumlage	971,93		
	SUMME AUFWAND	5.920.580,54	5.241.430	5.608.184
	SALDO ERTRAG/AUFWAND	2.299.787,39	1.848.720	2.282.512

Haushaltsplan Stadt Kassel

Teilfinanzhaushalt -Investitionstätigkeit- Amt 630 Stadtplanung und Bauaufsicht

Magistrat der Stadt Kassel

Position	Bezeichnung	Ergebnis 2010 in €	Ansatz 2011 in €	Ansatz 2012 in €	VE 2012 in €	Ges-Ausz.- bedarf in €	bisher be- reitgest. in €
01	Einz. aus Investitionszuweis. und -zuschüssen sowie aus Investitionsbeiträgen	2.183.210,80	3.125.000	5.175.000		56.511.340	31.038.840
05	Summe investive Einzahlungen	2.183.210,80	3.125.000	5.175.000		56.511.340	31.038.840
06	- Auszahlungen für Investitionen in das Sachanlagevermögen und immat. Anlagever.	-2.036.495,36	-4.192.300	-7.462.800	-6.000.000	-72.438.160	-40.566.960
10	Summe investive Auszahlungen	-2.036.495,36	-4.192.300	-7.462.800	-6.000.000	-72.438.160	-40.566.960
11	Saldo aus Investitionstätigkeit (Einz. ./. Ausz.)	146.715,44	-1.067.300	-2.287.800	-6.000.000	-15.926.820	-9.528.120

Haushaltsplan Stadt Kassel

Teilergebnishaushalt TeilHH 63001 Stadtplanung					
Magistrat der Stadt Kassel					
Position	Konto	Bezeichnung	Ergebnis 2010 in €	Ansatz 2011 in €	Ansatz 2012 in €
02	51	Öffentlich-rechtliche Leistungsentgelte	-192,50		
07	540-543	Ertr.a.Zuweisgn.u.Zusch.f.lfd.Zwecke u.allg.Uml.	-979.382,61	-1.104.300	-671.000
08	546	Ertr.a.Aufv.v.Sonderp.a.Inv.zuw.-zusch.u.-Beitr.	-1.155.810,25		
10		Summe der ordentlichen Erträge (Pos. 1 - 9)	-2.135.385,36	-1.104.300	-671.000
11	62,63,640- 643,647-649,65	Personalaufwendungen	1.167.069,07		
13	60,61,67-69	Aufwendungen für Sach- und Dienstleistungen	582.122,49	991.000	904.000
14	66	Abschreibungen	1.527.709,19		
15	71	Aufw.f. Zuweisungen und Zuschüsse s.bes.Finanzaufw	704.615,29	600.000	224.000
19		Summe der ordentlichen Aufwendungen (Pos. 11 - 18)	3.981.516,04	1.591.000	1.128.000
20		Verwaltungsergebnis (Pos. 10 ./ Pos. 19)	1.846.130,68	486.700	457.000
24		Ordentliches Ergebnis (Pos. 20 + Pos. 23)	1.846.130,68	486.700	457.000
28		Jahresergebnis (Pos. 24 + Pos. 27)	1.846.130,68	486.700	457.000

Haushaltsplan Stadt Kassel

Teilergebnishaushalt TeilHH 63001 Stadtplanung

Magistrat der Stadt Kassel

Nr.	Beschreibung	Ergebnis 2010 in €	Ansatz 2011 in €	Ansatz 2012 in €
	Erträge			
51010000	Öffentlich rechtliche Verwaltungsgebühren	-192,50		
54101000	Sonstige Zuweisungen der EU	-73.700,00		
54103000	Sonstige Zuweisungen des Landes	-905.682,61	-1.104.300	-671.000
54601000	Erträge Auflösung Sonderposten Invest. vom öffentl. Bereich	-1.155.810,25		
	SUMME ERTRÄGE	-2.135.385,36	-1.104.300	-671.000
	AUFWAND			
61001000	Aufwendungen für bezogene Leistungen gesamt	367.044,36	688.000	606.000
62002000	Gehälter einschließlich Zulagen	823.384,45		
63010000	Dienst-, Amtsbezüge einschl. tarifliche Zulagen	144.095,14		
64020000	Arbeitgeberanteil zur Sozialversicherung Gehaltsbereich	147.110,34		
64720000	Zusatzversorgung Gehaltsbereich	52.129,14		
65900000	Übrige sonstige Personalaufwendungen	350,00		
66150000	Abschreib. auf aktivierte Investitionszuweisungen, -zuschüsse u. -beiträge	1.527.709,19		
67710000	Aufwendungen für Sachverständige, Rechtsanwälte, Gerichtskosten	209.839,27	300.000	295.000
68601010	Aufwendungen für Öffentlichkeitsarbeit	5.230,13	3.000	3.000
68620000	Aufwendungen für Gästebewirtung, Repräsentationen	8,73		
71112000	Weiterleitung von Zuschüssen	704.615,29	600.000	224.000
	SUMME AUFWAND	3.981.516,04	1.591.000	1.128.000
	SALDO ERTRAG/AUFWAND	1.846.130,68	486.700	457.000

Erläuterungen

zu Sachkonto 541030000

Dieser Ansatz korrespondiert mit dem Ausgabeansatz zum Sachkonto 711 120 000

zu Sachkonto 677100000

Gutachten Stadtplanung

zu Sachkonto 711120000

Dieser Ansatz korrespondiert mit dem Einnahmeansatz zum Sachkonto 541030000

Haushaltsplan Stadt Kassel

Teilergebnishaushalt TeilHH 63002 Bauaufsicht

Magistrat der Stadt Kassel

Position	Konto	Bezeichnung	Ergebnis 2010 in €	Ansatz 2011 in €	Ansatz 2012 in €
02	51	Öffentlich-rechtliche Leistungsentgelte	-1.407.390,07	-1.620.000	-1.625.000
03	548-549	Kostenersatzleistungen und -erstattungen	-8.414,29	-74.670	-74.150
09	53	Sonstige ordentliche Erträge	-537,00	-10.000	-10.000
10		Summe der ordentlichen Erträge (Pos. 1 - 9)	-1.416.341,36	-1.704.670	-1.709.150
11	62,63,640- 643,647-649,65	Personalaufwendungen	887.739,17		
13	60,61,67-69	Aufwendungen für Sach- und Dienstleistungen	1.396,11	84.260	80.260
14	66	Abschreibungen	26.391,60		
19		Summe der ordentlichen Aufwendungen (Pos. 11 - 18)	915.526,88	84.260	80.260
20		Verwaltungsergebnis (Pos. 10 ./ Pos. 19)	-500.814,48	-1.620.410	-1.628.890
24		Ordentliches Ergebnis (Pos. 20 + Pos. 23)	-500.814,48	-1.620.410	-1.628.890
25	59	Außerordentliche Erträge	-676,13		
27		Außerordentliches Ergebnis (Pos. 25 ./ Pos. 26)	-676,13		
28		Jahresergebnis (Pos. 24 + Pos. 27)	-501.490,61	-1.620.410	-1.628.890

Haushaltsplan Stadt Kassel

Teilergebnishaushalt TeilHH 63002 Bauaufsicht

Magistrat der Stadt Kassel

Nr.	Beschreibung	Ergebnis 2010 in €	Ansatz 2011 in €	Ansatz 2012 in €
	Erträge			
51010000	Öffentlich rechtliche Verwaltungsgebühren	-1.364.499,03	-1.600.000	-1.600.000
51500000	Erträge aus Bußgeldern und Verwarnungen	-42.891,04	-20.000	-25.000
53099010	Andere sonstige Nebenerlöse	-537,00	-10.000	-10.000
54850000	Kostenerstattungen von verbundenen Unternehmen, SV und Bet.		-520	
54910000	Kostenersatz für Ersatzvornahmen	-8.144,29	-48.580	-48.580
54910010	Kostenersatz für Sachverständige	-270,00	-25.570	-25.570
59200010	Erträge aus Zuschreibungen	-382,13		
59890000	Sonstige periodenfremde Erträge	-294,00		
	SUMME ERTRÄGE	-1.417.017,49	-1.704.670	-1.709.150
	AUFWAND			
60700000	Aufwendungen für Berufskleidung, Arbeitsschuttmittel		110	110
61791000	Zwangsausführung von Schutzmaßnahmen	422,66	48.580	48.580
62002000	Gehälter einschließlich Zulagen	471.043,04		
63010000	Dienst-, Amtsbezüge einschl. tarifliche Zulagen	290.780,55		
64020000	Arbeitgeberanteil zur Sozialversicherung Gehaltsbereich	94.463,89		
64720000	Zusatzversorgung Gehaltsbereich	31.451,69		
66401000	Abschreibungen auf andere Anlagen	6.867,00		
66720000	Einzelwertberichtigung	19.524,60		
67710000	Aufwendungen für Sachverständige, Rechtsanwälte, Gerichtskosten	478,45	10.000	6.000
67711000	Aufwendungen für Sachverständige	495,00	25.570	25.570
	SUMME AUFWAND	915.526,88	84.260	80.260
	SALDO ERTRAG/AUFWAND	-501.490,61	-1.620.410	-1.628.890

Erläuterungen

zu Sachkonto 530990100

Privatrechtliche Entgelte für Statikprüfungen

zu Sachkonto 549100000

Dieser Ansatz entspricht dem Ausgabeansatz zum Sachkonto 617 910 000 und ist somit kostenneutral.

zu Sachkonto 549100100

Dieser Ansatz entspricht dem Ausgabeansatz zum Sachkonto 677 110 000 und ist damit kostenneutral.

zu Sachkonto 617910000

Kosten bauaufsichtlicher Ersatzvornahmen. Dieser Ansatz entspricht dem Einnahmeansatz zum Sachkonto 549100000 und ist damit kostenneutral.

zu Sachkonto 677100000

Ausschließlich Gerichts- und Anwaltskosten.

zu Sachkonto 677100000

Ausschließlich Gerichts- und Anwaltskosten.

zu Sachkonto 677110000

Kosten für die Hinzuziehung von Bausachverständigen. Dieser Ansatz entspricht dem Einnahmeansatz zum Sachkonto 549100100 und ist damit kostenneutral.

Haushaltsplan Stadt Kassel

Teilergebnishaushalt Amt 640 Wohnungsamt					
Magistrat der Stadt Kassel					
Position	Konto	Bezeichnung	Ergebnis 2010 in €	Ansatz 2011 in €	Ansatz 2012 in €
02	51	Öffentlich-rechtliche Leistungsentgelte	-46.939,00	-57.000	-57.000
03	548-549	Kostensersatzleistungen und -erstattungen	-1.078.515,09	-1.072.000	-1.172.000
06	547	Erträge aus Transferleistungen	-136.351,55	-120.000	-140.000
09	53	Sonstige ordentliche Erträge	-437.713,97	-721.400	-721.400
10		Summe der ordentlichen Erträge (Pos. 1 - 9)	-1.699.519,61	-1.970.400	-2.090.400
11	62,63,640- 643,647-649,65	Personalaufwendungen	1.960.705,74	1.918.550	2.035.760
13	60,61,67-69	Aufwendungen für Sach- und Dienstleistungen	88.872,32	87.420	77.920
14	66	Abschreibungen	38.373,76	2.000	1.839
17	72	Transferaufwendungen	1.319.929,27	1.305.000	1.420.000
19		Summe der ordentlichen Aufwendungen (Pos. 11 - 18)	3.407.881,09	3.312.970	3.535.519
20		Verwaltungsergebnis (Pos. 10 ./. Pos. 19)	1.708.361,48	1.342.570	1.445.119
21	56,57	Finanzerträge	419,39		
23		Finanzergebnis (Pos. 21 - Pos. 22)	419,39		
24		Ordentliches Ergebnis (Pos. 20 + Pos. 23)	1.708.780,87	1.342.570	1.445.119
26	79	Außerordentliche Aufwendungen	2.430,86		
27		Außerordentliches Ergebnis (Pos. 25 ./. Pos. 26)	2.430,86		
28		Jahresergebnis (Pos. 24 + Pos. 27)	1.711.211,73	1.342.570	1.445.119

Haushaltsplan Stadt Kassel

Teilergebnishaushalt Amt 640 Wohnungsamt				
Magistrat der Stadt Kassel				
Nr.	Beschreibung	Ergebnis 2010 in €	Ansatz 2011 in €	Ansatz 2012 in €
	Erträge			
51010000	Öffentlich rechtliche Verwaltungsgebühren	-46.939,00	-55.500	-55.500
51500000	Erträge aus Bußgeldern und Verwarnungen		-1.500	-1.500
53093000	Fehlbelegungsabgabe	-429.616,51	-700.000	-700.000
53093011	Abgeltungsbeträge nach dem Wohnungsbindungsgesetz	-3.836,76	-6.000	-6.000
53098000	Sonstige Nebenerlöse	-4.260,70	-15.400	-15.400
54701200	Ersatz von soz. Leistungen außerhalb von Einricht.	-244,25		
54790010	Rückzahlung gewährter Hilfe außerhalb von Einrichtungen	-136.107,30	-120.000	-140.000
54800010	Erstattungen von Personalaufwendungen vom Bund (eig)	-36.945,84		
54880000	Kostenerstattungen von übrigen Bereichen	-120.946,39	-172.000	-172.000
54910020	Kostenersatz Miete für Obdachlosenunterkünfte	-920.622,86	-900.000	-1.000.000
57620000	Mahngebühren öffentlich-rechtlich	-6,00		
57620100	Vollstreckungskosten öffentl. Recht 1	238,39		
57622000	Mahngebühren öffentlich-recht. 1	187,00		
	SUMME ERTRÄGE	-1.699.100,22	-1.970.400	-2.090.400
	AUFWAND			
60100010	Aufwand für Büromaterial, Drucksachen der Verwaltung	11.366,57	14.500	14.500
60890000	Übriger sonstiger Materialaufwand		100	100
62002000	Gehälter einschließlich Zulagen	1.165.157,01	1.174.760	1.243.690
63010000	Dienst-, Amtsbezüge einschl. tarifliche Zulagen	436.027,29	432.080	453.340
64020000	Arbeitgeberanteil zur Sozialversicherung Gehaltsbereich	240.314,81	235.810	255.140
64720000	Zusatzversorgung Gehaltsbereich	77.481,63	75.600	83.290
64810000	RS Altersteilzeit Personalaufwand Beamte	23.614,00		
64820000	RS Altersteilzeit Personalaufwand Beschäftigte	18.111,00		
65900000	Übrige sonstige Personalaufwendungen		300	300
66401000	Abschreibungen auf andere Anlagen	416,78	500	339
66500000	Abschreibungen auf geringwertige Wirtschaftsgüter GWG	992,29	1.500	1.500
66720000	Einzelwertberichtigung	36.964,69		
67710000	Aufwendungen für Sachverständige, Rechtsanwälte, Gerichtskosten	1.190,00	5.000	3.000
68100000	Aufw. für Zeitungen und Fachliteratur der Verwaltung und ähnl. Einr.	1.105,85	1.450	1.450
68200000	Porto und Versandkosten	17.482,79	25.000	18.000
68320000	Telefonkosten	766,08	1.900	1.900
68321000	Telefonkosten ausschließlich -11-	942,07	950	950
68500000	Reisekosten	5.122,00	6.500	6.000
68601010	Aufwendungen für Öffentlichkeitsarbeit	50.822,71	30.700	30.700
68620000	Aufwendungen für Gästebewirtung, Repräsentationen	54,25	500	500
69090010	Versicherungsbeiträge, Umlagen -30-		800	800
69930000	Übrige sonstige betriebliche Aufwendungen	20,00	20	20
72210010	Unterkunftskosten für Obdachlosenhaushalte	921.504,03	900.000	1.000.000
72210020	Sonstige Aufwendungen für Obdachlosenhaushalte	192.684,43	190.000	200.000
72301140	Einmalige Beihilfen an sonst. Personen außerh. von Einrichtungen	205.740,81	215.000	220.000
79413000	Verluste aus der Veräußerung von anderen Anlagen BGA	1.683,22		
79703000	periodenfremde Aufwendungen Versicherungsumlage	747,64		
	SUMME AUFWAND	3.410.311,95	3.312.970	3.535.519
	SALDO ERTRAG/AUFWAND	1.711.211,73	1.342.570	1.445.119

Haushaltsplan Stadt Kassel

Teilfinanzhaushalt -Investitionstätigkeit- Amt 640 Wohnungsamt

Magistrat der Stadt Kassel

Position	Bezeichnung	Ergebnis 2010 in €	Ansatz 2011 in €	Ansatz 2012 in €	VE 2012 in €	Ges-Ausz.- bedarf in €	bisher be- reitgest. in €
06	- Auszahlungen für Investitionen in das Sachanlagevermögen und immat. Anlagever.	-1.809,56	-3.000	-3.000		-23.510	-11.510
10	Summe investive Auszahlungen	-1.809,56	-3.000	-3.000		-23.510	-11.510
11	Saldo aus Investitionstätigkeit (Einz. ./ Ausz.)	-1.809,56	-3.000	-3.000		-23.510	-11.510

Haushaltsplan Stadt Kassel

Teilergebnishaushalt TeilHH 64001 Wohnungsamt					
Magistrat der Stadt Kassel					
Position	Konto	Bezeichnung	Ergebnis 2010 in €	Ansatz 2011 in €	Ansatz 2012 in €
02	51	Öffentlich-rechtliche Leistungsentgelte	-46.939,00	-57.000	-57.000
03	548-549	Kostenersatzleistungen und -erstattungen	-1.078.515,09	-1.072.000	-1.172.000
06	547	Erträge aus Transferleistungen	-136.351,55	-120.000	-140.000
09	53	Sonstige ordentliche Erträge	-437.413,27	-721.000	-721.000
10		Summe der ordentlichen Erträge (Pos. 1 - 9)	-1.699.218,91	-1.970.000	-2.090.000
11	62,63,640- 643,647-649,65	Personalaufwendungen	1.724.870,65		
13	60,61,67-69	Aufwendungen für Sach- und Dienstleistungen	54.120,87	34.620	34.720
14	66	Abschreibungen	36.964,69		
17	72	Transferaufwendungen	1.319.929,27	1.305.000	1.420.000
19		Summe der ordentlichen Aufwendungen (Pos. 11 - 18)	3.135.885,48	1.339.620	1.454.720
20		Verwaltungsergebnis (Pos. 10 ./. Pos. 19)	1.436.666,57	-630.380	-635.280
21	56,57	Finanzerträge	419,39		
23		Finanzergebnis (Pos. 21 - Pos. 22)	419,39		
24		Ordentliches Ergebnis (Pos. 20 + Pos. 23)	1.437.085,96	-630.380	-635.280
28		Jahresergebnis (Pos. 24 + Pos. 27)	1.437.085,96	-630.380	-635.280

Haushaltsplan Stadt Kassel

Teilergebnishaushalt TeilHH 64001 Wohnungsamt

Magistrat der Stadt Kassel

Nr.	Beschreibung	Ergebnis 2010 in €	Ansatz 2011 in €	Ansatz 2012 in €
	Erträge			
51010000	Öffentlich rechtliche Verwaltungsgebühren	-46.939,00	-55.500	-55.500
51500000	Erträge aus Bußgeldern und Verwarnungen		-1.500	-1.500
53093000	Fehlbelegungsabgabe	-429.616,51	-700.000	-700.000
53093011	Abgeltungsbeträge nach dem Wohnungsbindungsgesetz	-3.836,76	-6.000	-6.000
53098000	Sonstige Nebenerlöse	-3.960,00	-15.000	-15.000
54701200	Ersatz von soz. Leistungen außerhalb von Einricht.	-244,25		
54790010	Rückzahlung gewährter Hilfe außerhalb von Einrichtungen	-136.107,30	-120.000	-140.000
54800010	Erstattungen von Personalaufwendungen vom Bund (eig)	-36.945,84		
54880000	Kostenerstattungen von übrigen Bereichen	-120.946,39	-172.000	-172.000
54910020	Kostenersatz Miete für Obdachlosenunterkünfte	-920.622,86	-900.000	-1.000.000
57620000	Mahngebühren öffentlich-rechtlich	-6,00		
57620100	Vollstreckungskosten öffentl. Recht 1	238,39		
57622000	Mahngebühren öffentlich-recht. 1	187,00		
	SUMME ERTRÄGE	-1.698.799,52	-1.970.000	-2.090.000
	AUFWAND			
60890000	Übriger sonstiger Materialaufwand		100	100
62002000	Gehälter einschließlich Zulagen	1.101.463,17		
63010000	Dienst-, Amtsbezüge einschl. tarifliche Zulagen	324.784,08		
64020000	Arbeitgeberanteil zur Sozialversicherung Gehaltsbereich	225.819,38		
64720000	Zusatzversorgung Gehaltsbereich	72.804,02		
66720000	Einzelwertberichtigung	36.964,69		
68100000	Aufw. für Zeitungen und Fachliteratur der Verwaltung und ähnl. Einr.	20,80	200	200
68500000	Reisekosten	3.209,40	3.500	3.600
68601010	Aufwendungen für Öffentlichkeitsarbeit	50.816,42	30.300	30.300
68620000	Aufwendungen für Gästebewirtung, Repräsentationen	54,25	500	500
69930000	Übrige sonstige betriebliche Aufwendungen	20,00	20	20
72210010	Unterkunftskosten für Obdachlosenhaushalte	921.504,03	900.000	1.000.000
72210020	Sonstige Aufwendungen für Obdachlosenhaushalte	192.684,43	190.000	200.000
72301140	Einmalige Beihilfen an sonst. Personen außerh. von Einrichtungen	205.740,81	215.000	220.000
	SUMME AUFWAND	3.135.885,48	1.339.620	1.454.720
	SALDO ERTRAG/AUFWAND	1.437.085,96	-630.380	-635.280

Erläuterungen

zu Sachkonto 547900100

Rückzahlung von gewährten Darlehen zur Vermeidung von Obdachlosigkeit

zu Sachkonto 548800000

Kostenerstattung für Inanspruchnahme der Schulden- und Insolvenzberatung

zu Sachkonto 723011400

Übernahme von Mietrückständen zur Vermeidung von Obdachlosigkeit

Haushaltsplan Stadt Kassel

Teilergebnishaushalt Amt 650 Hochbau und Gebäudebewirtschaftung

Magistrat der Stadt Kassel

Position	Konto	Bezeichnung	Ergebnis 2010 in €	Ansatz 2011 in €	Ansatz 2012 in €
01	50	Privatrechtliche Leistungsentgelte	-18.013,26	-8.300	
03	548-549	Kostensersatzleistungen und -erstattungen	-101.953,52	-29.000	-29.000
04	52	Bestandsveränderungen und andere akt. Eigenleistg.	-18.460,03		
06	547	Erträge aus Transferleistungen	-3.330,00	-10.800	-3.000
07	540-543	Ertr.a.Zuweisgn.u.Zusch.f.lfd.Zwecke u.allg.Uml.	-3.854,54		
08	546	Ertr.a.Aufl.v.Sonderp.a.Inv.zuw.-zusch.u.-Beitr.	-242.360,62	-72.730	-260.706
09	53	Sonstige ordentliche Erträge	-298.113,91	-8.100	-62.690
10		Summe der ordentlichen Erträge (Pos. 1 - 9)	-686.085,88	-128.930	-355.396
11	62,63,640- 643,647-649,65	Personalaufwendungen	8.169.402,64	8.414.660	8.796.670
13	60,61,67-69	Aufwendungen für Sach- und Dienstleistungen	6.231.720,81	6.491.290	6.513.280
14	66	Abschreibungen	6.868.759,33	5.327.400	6.244.318
19		Summe der ordentlichen Aufwendungen (Pos. 11 - 18)	21.269.882,78	20.233.350	21.554.268
20		Verwaltungsergebnis (Pos. 10 J. P0s. 19)	20.583.796,90	20.104.420	21.198.872
24		Ordentliches Ergebnis (Pos. 20 + Pos. 23)	20.583.796,90	20.104.420	21.198.872
25	59	Außerordentliche Erträge	-10.388,56		
26	79	Außerordentliche Aufwendungen	21.068,70		
27		Außerordentliches Ergebnis (Pos. 25 J. Pos. 26)	10.680,14		
28		Jahresergebnis (Pos. 24 + Pos. 27)	20.594.477,04	20.104.420	21.198.872

Haushaltsplan Stadt Kassel

Teilergebnishaushalt Amt 650 Hochbau und Gebäudebewirtschaftung				
Magistrat der Stadt Kassel				
Nr.	Beschreibung	Ergebnis 2010 in €	Ansatz 2011 in €	Ansatz 2012 in €
	Erträge			
50030110	Mietertrag nicht steuerbar ausschl. -65-	-16.628,26	-8.300	
50030210	Mietnebenertrag, nicht steuerbar, ausschließlich -65-	-1.385,00		
52510000	Selbsterstellte Anlagen	-18.460,03		
53002110	Mieten -nicht steuerbar- (Nebenerlöse) auss. -65-			-8.300
53020000	Nebenerlöse aus Abgabe von Energien und Abfällen	-10.031,48	-5.600	-5.600
53020010	Nebenerlöse aus Energielieferungen ausschließlich -65-			-1.290
53090200	Sonstige Verkaufserlöse	-588,12	-500	-500
53098000	Sonstige Nebenerlöse	-38.186,29		
53300000	Erträge aus Schadensersatzleistungen	-45.569,15		-45.000
53310000	Erstattungen aus verauslagten Versicherungsleistungen	-94,66		
53800220	Auflösung Rückstellungen für Altersteilzeit Beschäftigte	-200.838,00		
53990000	Andere sonstige betriebliche Erträge	-2.806,21	-2.000	-2.000
54102000	Sonstige Zuweisungen des Bundes, LAF, ERP-Sondervermögen	-3.854,54		
54601000	Erträge Auflösung Sonderposten Invest. vom öffentl. Bereich	-242.360,62	-72.730	-260.706
54701000	Kostenbeiträge und Aufwendungsersatz, Kostenersatz	-3.330,00	-10.800	-3.000
54800010	Erstattungen von Personalaufwendungen vom Bund (eig)	-32.941,63		
54810010	Erstattungen von Personalaufwendungen vom Land (eig)	-69.011,89	-29.000	-29.000
59120100	Erträge aus Vermögensveräußerung andere Anlagen, BGA	-614,00		
59890000	Sonstige periodenfremde Erträge	-5.931,34		
59890010	Periodenfremde Erträge Energie	-3.843,22		
	SUMME ERTRÄGE	-696.474,44	-128.930	-355.396
	AUFWAND			
60100010	Aufwand für Büromaterial, Drucksachen der Verwaltung	15.871,50	17.700	17.700
60301000	Betriebsstoffe, Verbrauchswerkzeuge gesamt	12.402,03	10.000	12.400
60501000	Energie gesamt	18.040,45	35.640	35.250
60700000	Aufwendungen für Berufskleidung, Arbeitsschutzmittel	11.205,37	12.000	12.000
60810100	Reinigungsmaterial Eigenreinigung ausschließlich -65-	140,66		
60890000	Übriger sonstiger Materialaufwand	302,55	800	800
61301000	Aufwandsentschädigung und sonstige Fremdleistungen gesamt		50.000	50.000
61302000	Aufwand für Fremdleistungen ausschl. -65-	8.288,22	50.000	
61611000	Gebäudeunterhaltung	5.935.686,81	6.000.000	6.045.000
61612000	Unterhaltung der Grünanlagen	388,34		
61630000	Instandhaltung von Einrichtungen und Ausstattungen	51.649,39	80.000	95.000
61692000	Unterhaltung/Instandhaltung Kleingeräte	7.184,28	9.000	9.000
61710000	Aufwendungen für Fremdsorgung			60.000
61730500	Fremdreinigung ausschl. -65-	4.280,44	3.800	3.890
61731100	Winterdienst ausschl. -65-	346,94	400	370
61792500	EDV-Kosten, Dienstleistungen	733,62	1.100	800
61792600	Kfz-Kosten, Haltung von Fahrzeugen	14.319,54	20.000	20.000
62001000	Löhne für geleistete Arbeitszeit einschl. Zulagen	1.568.394,17	1.638.900	1.675.340
62002000	Gehälter einschließlich Zulagen	4.741.852,61	4.792.560	5.131.000
63010000	Dienst-, Amtsbezüge einschl. tarifliche Zulagen	169.576,14	211.720	176.310
64010000	Arbeitgeberanteil zur Sozialversicherung Entgeltbereich	317.477,90	329.870	337.670
64020000	Arbeitgeberanteil zur Sozialversicherung Gehaltsbereich	958.063,68	1.012.590	1.030.810
64710000	Zusatzversorgung Lohnbereich	100.111,87	105.960	106.930
64720000	Zusatzversorgung Gehaltsbereich	310.976,27	322.760	338.310
65900000	Übrige sonstige Personalaufwendungen	2.950,00	300	300

Haushaltsplan Stadt Kassel

Teilergebnishaushalt Amt 650 Hochbau und Gebäudebewirtschaftung

Magistrat der Stadt Kassel

Nr.	Beschreibung	Ergebnis 2010 in €	Ansatz 2011 in €	Ansatz 2012 in €
66110000	Abschreibungen auf Konzessionen u.a. Schutzrechte	9.896,00	10.040	11.328
66150000	Abschreib. auf aktivierte Investitionszuweisungen, -zuschüsse u. -beiträge	311,00		207
66200000	Abschr. Gebäude u. Gebäudeeinrichtungen, Sachanlagen, Infrastrukturverm.	6.803.438,27	5.280.400	6.174.294
66300000	Abschreibungen auf technische Anlagen und Maschinen	5.129,00	3.390	4.853
66401000	Abschreibungen auf andere Anlagen	29.419,15	18.670	18.736
66500000	Abschreibungen auf geringwertige Wirtschaftsgüter GWG	20.565,91	14.900	34.900
67001050	Mieten für Gebäude ausschl. -65-	6.355,44	57.000	6.870
67001200	Mietnebenkosten ausschl. -65-	2.912,88	3.210	3.150
67300000	Gebühren	2.810,78	4.000	4.000
67301020	Grundbesitzabgaben ausschl. -65-	9.368,38	2.700	10.670
67301110	Sonstige Gebühren für Grundstücke und Gebäude ausschließlich -65-	563,40	170	610
67710000	Aufwendungen für Sachverständige, Rechtsanwälte, Gerichtskosten	6.230,13	5.000	5.000
68100000	Aufw. für Zeitungen und Fachliteratur der Verwaltung und ähnl. Einr.	4.299,91	3.700	3.700
68200000	Porto und Versandkosten	1.808,96	1.800	1.800
68310000	Datenübertragungskosten	6.550,93	8.500	8.500
68320000	Telefonkosten	28.619,51	25.290	25.290
68321000	Telefonkosten ausschließlich -11-	2.211,35	2.230	2.230
68500000	Reisekosten	39.390,11	40.000	32.000
68620000	Aufwendungen für Gästebewirtung, Repräsentationen	468,43	150	150
69090010	Versicherungsbeiträge, Umlagen -30-	37.326,96	45.100	45.100
69100000	Beiträge Wirtschaftsverbände, Berufsvertr. und sonstige Verbände	1.963,50	2.000	2.000
79413000	Verluste aus der Veräußerung von anderen Anlagen BGA	264,00		
79700000	Periodenfremde Aufwendungen	14.230,46		
79703000	periodenfremde Aufwendungen Versicherungumlage	6.574,24		
	SUMME AUFWAND	21.290.951,48	20.233.350	21.554.268
	SALDO ERTRAG/AUFWAND	20.594.477,04	20.104.420	21.198.872

Haushaltsplan Stadt Kassel

Teilfinanzhaushalt -Investitionstätigkeit- Amt 650 Hochbau und Gebäudebewirtschaftung

Magistrat der Stadt Kassel

Position	Bezeichnung	Ergebnis 2010 in €	Ansatz 2011 in €	Ansatz 2012 in €	VE 2012 in €	Ges-Ausz.- bedarf in €	bisher be- reitgest. in €
01	Einz. aus Investitionszuweis. und -zuschüssen sowie aus Investitionsbeiträgen	1.632.753,03	1.825.800	845.000		17.276.880	13.928.880
02	+ Einz. aus Abgängen von Gegenständen des Sachanlageverm. und des immat.AV	615,00					
05	Summe investive Einzahlungen	1.633.368,03	1.825.800	845.000		17.276.880	13.928.880
06	- Auszahlungen für Investitionen in das Sachanlagevermögen und immat. Anlagever.	-55.508.394,46	-620.900	-5.485.250	-11.440.000	-261.680.120	-116.540.120
10	Summe investive Auszahlungen	-55.508.394,46	-620.900	-5.485.250	-11.440.000	-261.680.120	-116.540.120
11	Saldo aus Investitionstätigkeit (Einz. ./. Ausz.)	-53.875.026,43	1.204.900	-4.640.250	-11.440.000	-244.403.240	-102.611.240

Haushaltsplan Stadt Kassel

Teilergebnishaushalt TeilHH 65001 Hochbau und Gebäudebewirtschaftung					
Magistrat der Stadt Kassel					
Position	Konto	Bezeichnung	Ergebnis 2010 in €	Ansatz 2011 in €	Ansatz 2012 in €
01	50	Privatrechtliche Leistungsentgelte	-18.013,26	-8.300	
03	548-549	Kostensersatzleistungen und -erstattungen	-77.035,04	-29.000	-29.000
04	52	Bestandsveränderungen und andere akt. Eigenleistg.	-18.460,03		
06	547	Erträge aus Transferleistungen	-3.330,00		
07	540-543	Ertr.a.Zuweisgn.u.Zusch.f.lfd.Zwecke u.allg.Uml.	-3.854,54		
08	546	Ertr.a.Aufl.v.Sonderp.a.Inv.zuw.-zusch.u.-Beitr.	-242.360,62		
09	53	Sonstige ordentliche Erträge	-93.226,27	-8.100	-62.690
10		Summe der ordentlichen Erträge (Pos. 1 - 9)	-456.279,76	-45.400	-91.690
11	62,63,640- 643,647-649,65	Personalaufwendungen	7.019.314,44		
13	60,61,67-69	Aufwendungen für Sach- und Dienstleistungen	6.178.470,44	6.338.220	6.366.110
14	66	Abschreibungen	6.861.168,90	14.900	14.900
19		Summe der ordentlichen Aufwendungen (Pos. 11 - 18)	20.058.953,78	6.353.120	6.381.010
20		Verwaltungsergebnis (Pos. 10 J. P0s. 19)	19.602.674,02	6.307.720	6.289.320
24		Ordentliches Ergebnis (Pos. 20 + Pos. 23)	19.602.674,02	6.307.720	6.289.320
25	59	Außerordentliche Erträge	-10.388,56		
26	79	Außerordentliche Aufwendungen	17.671,00		
27		Außerordentliches Ergebnis (Pos. 25 J. Pos. 26)	7.282,44		
28		Jahresergebnis (Pos. 24 + Pos. 27)	19.609.956,46	6.307.720	6.289.320

Haushaltsplan Stadt Kassel

Teilergebnishaushalt TeilHH 65001 Hochbau und Gebäudebewirtschaftung				
Magistrat der Stadt Kassel				
Nr.	Beschreibung	Ergebnis 2010 in €	Ansatz 2011 in €	Ansatz 2012 in €
	Erträge			
50030110	Mietertrag nicht steuerbar ausschl. -65-	-16.628,26	-8.300	
50030210	Mietnebenertrag, nicht steuerbar, ausschließlich -65-	-1.385,00		
52510000	Selbsterstellte Anlagen	-18.460,03		
53002110	Mieten -nicht steuerbar- (Nebenerlöse) auss. -65-			-8.300
53020000	Nebenerlöse aus Abgabe von Energien und Abfällen	-10.031,48	-5.600	-5.600
53020010	Nebenerlöse aus Energielieferungen ausschließlich -65-			-1.290
53090200	Sonstige Verkaufserlöse	-588,12	-500	-500
53098000	Sonstige Nebenerlöse	-34.136,65		
53300000	Erträge aus Schadensersatzleistungen	-45.569,15		-45.000
53310000	Erstattungen aus verauslagten Versicherungsleistungen	-94,66		
53990000	Andere sonstige betriebliche Erträge	-2.806,21	-2.000	-2.000
54102000	Sonstige Zuweisungen des Bundes, LAF, ERP-Sondervermögen	-3.854,54		
54601000	Erträge Auflösung Sonderposten Invest. vom öffentl. Bereich	-242.360,62		
54701000	Kostenbeiträge und Aufwendungsersatz, Kostenersatz	-3.330,00		
54800010	Erstattungen von Personalaufwendungen vom Bund (eig)	-8.023,15		
54810010	Erstattungen von Personalaufwendungen vom Land (eig)	-69.011,89	-29.000	-29.000
59120100	Erträge aus Vermögensveräußerung andere Anlagen, BGA	-614,00		
59890000	Sonstige periodenfremde Erträge	-5.931,34		
59890010	Periodenfremde Erträge Energie	-3.843,22		
	SUMME ERTRÄGE	-466.668,32	-45.400	-91.690
	AUFWAND			
60100010	Aufwand für Büromaterial, Drucksachen der Verwaltung	656,66		
60301000	Betriebsstoffe, Verbrauchswerkzeuge gesamt	12.399,04		
60501000	Energie gesamt	18.040,45	35.640	35.250
60700000	Aufwendungen für Berufskleidung, Arbeitsschuttmittel	11.205,37	10.000	10.000
60810100	Reinigungsmaterial Eigenreinigung ausschließlich -65-	140,66		
60890000	Übriger sonstiger Materialaufwand	284,40		
61301000	Aufwandsentschädigung und sonstige Fremdleistungen gesamt		50.000	50.000
61302000	Aufwand für Fremdleistungen ausschl. -65-	8.288,22	50.000	
61611000	Gebäudeunterhaltung	5.935.686,81	6.000.000	6.045.000
61612000	Unterhaltung der Grünanlagen	388,34		
61630000	Instandhaltung von Einrichtungen und Ausstattungen	51.649,39	80.000	95.000
61692000	Unterhaltung/Instandhaltung Kleingeräte	7.179,21		
61710000	Aufwendungen für Fremdsorgung			60.000
61730500	Fremdreinigung ausschl. -65-	4.280,44	3.800	3.890
61731100	Winterdienst ausschl. -65-	346,94	400	370
61792500	EDV-Kosten, Dienstleistungen	494,29		
61792600	Kfz-Kosten, Haltung von Fahrzeugen	14.319,54	20.000	20.000
62001000	Löhne für geleistete Arbeitszeit einschl. Zulagen	1.425.020,98		
62002000	Gehälter einschließlich Zulagen	4.133.969,65		
64010000	Arbeitgeberanteil zur Sozialversicherung Entgeltbereich	285.407,46		
64020000	Arbeitgeberanteil zur Sozialversicherung Gehaltsbereich	815.923,79		
64710000	Zusatzversorgung Lohnbereich	90.241,20		
64720000	Zusatzversorgung Gehaltsbereich	266.732,36		
65900000	Übrige sonstige Personalaufwendungen	2.019,00		
66110000	Abschreibungen auf Konzessionen u.a. Schutzrechte	6.313,00		
66150000	Abschreib. auf aktivierte Investitionszuweisungen, -zuschüsse u. -beiträge	311,00		

Haushaltsplan Stadt Kassel

Teilergebnishaushalt TeilHH 65001 Hochbau und Gebäudebewirtschaftung

Magistrat der Stadt Kassel

Nr.	Beschreibung	Ergebnis 2010 in €	Ansatz 2011 in €	Ansatz 2012 in €
66200000	Abschr. Gebäude u. Gebäudeeinrichtungen, Sachanlagen, Infrastrukturverm.	6.803.438,27		
66300000	Abschreibungen auf technische Anlagen und Maschinen	4.999,00		
66401000	Abschreibungen auf andere Anlagen	26.531,77		
66500000	Abschreibungen auf geringwertige Wirtschaftsgüter GWG	19.575,86	14.900	14.900
67001050	Mieten für Gebäude ausschl. -65-	6.355,44	57.000	6.870
67001200	Mietnebenkosten ausschl. -65-	2.912,88	3.210	3.150
67300000	Gebühren	2.810,78	4.000	4.000
67301020	Grundbesitzabgaben ausschl. -65-	9.368,38	2.700	10.670
67301110	Sonstige Gebühren für Grundstücke und Gebäude ausschließlich -65-	563,40	170	610
67710000	Aufwendungen für Sachverständige, Rechtsanwälte, Gerichtskosten	6.230,13		
68100000	Aufw. für Zeitungen und Fachliteratur der Verwaltung und ähnl. Einr.	2.469,77		
68310000	Datenübertragungskosten	6.550,93	8.500	8.500
68320000	Telefonkosten	2.413,00		
68500000	Reisekosten	35.692,65	12.800	12.800
68620000	Aufwendungen für Gästebewirtung, Repräsentationen	71,36		
69090010	Versicherungsbeiträge, Umlagen -30-	37.076,96		
69100000	Beiträge Wirtschaftsverbände, Berufsvertr. und sonstige Verbände	595,00		
79413000	Verluste aus der Veräußerung von anderen Anlagen BGA	263,00		
79700000	Periodenfremde Aufwendungen	14.123,36		
79703000	periodenfremde Aufwendungen Versicherungsumlage	3.284,64		
	SUMME AUFWAND	20.076.624,78	6.353.120	6.381.010
	SALDO ERTRAG/AUFWAND	19.609.956,46	6.307.720	6.289.320

Erläuterungen

zu Sachkonto 530200000

Erträge aus Fotovoltaikanlagen u. a.

zu Sachkonto 530902000

Erträge aus Schrottverkauf

zu Sachkonto 539900000

Erstattung Blockheizkraftwerk

zu Sachkonto 548100100

Personalkostenerstattung durch das Land für die Sporthalle Auepark

zu Sachkonto 613010000

Vergabe von Hausmeister- und Maklerdiensten

zu Sachkonto 614000000

Umszugskosten für durch Baumaßnahmen bedingte Umzüge

zu Sachkonto 616300000

Unterhaltungskosten für angemietete Gebäude, sowie Instandhaltung von Einrichtungsgegenständen

zu Sachkonto 673000000

Laborgebühren für Schwimmbadwasseruntersuchungen

zu Sachkonto 683100000

Unterhaltungskosten für Gebäudeleittechnik

Haushaltsplan Stadt Kassel

Teilergebnishaushalt Amt 660 Straßenverkehrs- und Tiefbauamt					
Magistrat der Stadt Kassel					
Position	Konto	Bezeichnung	Ergebnis 2010 in €	Ansatz 2011 in €	Ansatz 2012 in €
01	50	Privatrechtliche Leistungsentgelte	-124.838,13	-118.820	-127.200
02	51	Öffentlich-rechtliche Leistungsentgelte	-4.720.725,79	-4.752.850	-4.902.550
03	548-549	Kostenersatzleistungen und -erstattungen	-133.203,56	-92.950	-182.010
07	540-543	Ertr.a.Zuweisgn.u.Zusch.f.lfd.Zwecke u.allg.Uml.	-391.700,00	-391.800	-391.700
08	546	Ertr.a.Aufl.v.Sonderp.a.Inv.zuw.-zusch.u.-Beitr.	-21.362.282,08	-23.671.490	-23.187.189
09	53	Sonstige ordentliche Erträge	-784.310,18	-710.120	-729.450
10		Summe der ordentlichen Erträge (Pos. 1 - 9)	-27.517.059,74	-29.738.030	-29.520.099
11	62,63,640- 643,647-649,65	Personalaufwendungen	5.864.987,59	5.734.880	6.235.260
13	60,61,67-69	Aufwendungen für Sach- und Dienstleistungen	17.814.675,30	19.001.320	18.727.620
14	66	Abschreibungen	33.280.224,75	35.855.670	35.706.208
15	71	Aufw.f. Zuweisungen und Zuschüsse s.bes.Finanzaufw	174.443,79	100.000	107.000
18	70,74,76	Sonstige ordentliche Aufwendungen	270,00	270	270
19		Summe der ordentlichen Aufwendungen (Pos. 11 - 18)	57.134.601,43	60.692.140	60.776.358
20		Verwaltungsergebnis (Pos. 10 J. P0s. 19)	29.617.541,69	30.954.110	31.256.259
24		Ordentliches Ergebnis (Pos. 20 + Pos. 23)	29.617.541,69	30.954.110	31.256.259
25	59	Außerordentliche Erträge	-3.816,59		
26	79	Außerordentliche Aufwendungen	45.564,98		
27		Außerordentliches Ergebnis (Pos. 25 J. Pos. 26)	41.748,39		
28		Jahresergebnis (Pos. 24 + Pos. 27)	29.659.290,08	30.954.110	31.256.259

Haushaltsplan Stadt Kassel

Teilergebnishaushalt Amt 660 Straßenverkehrs- und Tiefbauamt				
Magistrat der Stadt Kassel				
Nr.	Beschreibung	Ergebnis 2010 in €	Ansatz 2011 in €	Ansatz 2012 in €
	Erträge			
50012010	Benutzungsentgelte, steuerfrei	-6.986,30	-3.000	-6.500
50030110	Mietertrag nicht steuerbar ausschl. -65-	-120,00	-120	
50051032	Mieten öffentliche Parkeinrichtungen, steuerpflichtig	-117.731,83	-115.700	-120.700
51010000	Öffentlich rechtliche Verwaltungsgebühren	-258.725,27	-252.700	-252.400
51102000	Sondernutzungsgebühren (Straßen und Plätze)	-152.567,89	-150.000	-150.000
51102100	Parkgebühren	-4.309.318,89	-4.350.000	-4.500.000
51500000	Erträge aus Bußgeldern und Verwarnungen	-113,74	-150	-150
53002100	Mieten (Nebenerlöse), nicht steuerbar	-7.200,00	-7.100	-7.200
53002110	Mieten -nicht steuerbar- (Nebenerlöse) auss. -65-			-120
53002200	Mietennebenkosten (Nebenerlöse), nicht steuerbar	-1.721,55	-1.000	-1.700
53002300	Pachten (Nebenerlöse), nicht steuerbar	-1.535,00	-50	-50
53020010	Nebenerlöse aus Energielieferungen ausschließlich -65-	-1.772,31		
53090200	Sonstige Verkaufserlöse	-9.618,76	-8.250	-6.000
53098000	Sonstige Nebenerlöse	-698,65	-750	-750
53300000	Erträge aus Schadensersatzleistungen	-66.997,76	-65.000	-65.000
53310000	Erstattungen aus verauslagten Versicherungsleistungen	-912,29		
53800000	Erträge aus der Herabsetzung/Auflösung von Rückstellungen, außer Instandhaltung	-50.900,00		
53990010	Sonst. betriebliche Erträge (int. Leistung), Verwaltungskostenanteile	-312.200,00	-316.230	-311.870
53990050	Sonst. betriebliche Erträge (int. Leistung), Straßenbeleuchtung	-330.753,86	-311.740	-336.760
54013000	Allgemeine Finanzaufweisungen des Landes nach FAG	-391.700,00	-391.800	-391.700
54601000	Erträge Auflösung Sonderposten Invest. vom öffentl. Bereich	-1.594.850,34	-659.960	-1.122.464
54601400	Erträge aus Auflösung Ausgleichsposten Straßenbewertung	-18.686.287,27	-22.181.850	-21.029.072
54610000	Erträge Auflösung Sonderposten Invest. nicht öffentl. Bereich	-52,00		-17
54620000	Erträge Auflösung von Sonderposten Investitionsbeiträgen	-1.081.092,47	-829.680	-1.035.636
54800010	Erstattungen von Personalaufwendungen vom Bund (eig)	-15.755,60		
54810000	Kostenerstattungen vom Land	-10.800,00	-7.200	-10.800
54830000	Kostenerstattungen von Zweckverbänden u. dergl.			-87.460
54850000	Kostenerstattungen von verbundenen Unternehmen, SV und Bet.	-2.281,41	-3.380	-3.380
54880000	Kostenerstattungen von übrigen Bereichen	-87.966,25	-78.370	-78.370
54880010	Erst. von Personalaufw. von übrigen Bereichen	-16.400,30	-4.000	-2.000
59890000	Sonstige periodenfremde Erträge	-3.816,59		
	SUMME ERTRÄGE	-27.520.876,33	-29.738.030	-29.520.099
	AUFWAND			
60100010	Aufwand für Büromaterial, Drucksachen der Verwaltung	21.507,21	17.500	21.500
60301000	Betriebsstoffe, Verbrauchswerkzeuge gesamt	4.277,24	8.500	4.500
60302000	Praxis- und Laborbedarf, Arzneimittel		50	50
60501000	Energie gesamt	50.496,25	52.080	51.900
60510000	Strom	1.435.666,79	1.450.800	1.678.450
60550000	Treibstoffe	41.205,67	39.700	44.000
60560000	Wasser	1.244,38	1.000	1.250
60630000	Materialaufwendungen für Einrichtungen und Ausstattungen	52,00		
60650000	Materialaufwendungen für Straßen, Wege, Plätze u.ä.	204.743,41	287.000	250.000
60690000	Sonstige Aufwendungen für Reparatur und Instandhaltung	14.150,32	19.800	15.800
60700000	Aufwendungen für Berufskleidung, Arbeitsschutzmittel	12.243,58	12.000	12.250
60810000	Reinigungsmaterial	1.294,61	1.500	1.500
60890000	Übriger sonstiger Materialaufwand	-1.411,72	50	50
61611100	Gebäudeunterhaltung Öffentliche Parkeinrichtungen	2.668,25	130.800	7.100

Haushaltsplan Stadt Kassel

Teilergebnishaushalt Amt 660 Straßenverkehrs- und Tiefbauamt				
Magistrat der Stadt Kassel				
Nr.	Beschreibung	Ergebnis 2010 in €	Ansatz 2011 in €	Ansatz 2012 in €
61612000	Unterhaltung der Grünanlagen	406.364,10	446.060	556.060
61640000	Instandhaltung von Fahrzeugen	52.191,94	33.300	50.000
61650000	Instandhaltung von Sachanlagen Gemeingebrauch, Infrastrukturvermögen	200.586,40	263.000	120.000
61650200	Unterhaltung/Instandhaltung Straße	1.476.375,44	1.450.000	979.000
61650300	Unterhaltung/Instandhaltung Straßenmarkierung	80.163,71	47.000	57.000
61650400	Unterhaltung/Instandhaltung Ingenieurbauwerke	204.596,81	350.000	350.000
61650500	Unterhaltung/Instandhaltung Verkehrseinrichtungen	24.846,90	50.000	27.500
61650600	Unterhaltung/Instandhaltung Verkehrsunfälle	19.693,95	30.000	20.000
61650700	Unterhaltung/Instandhaltung öffentliche Parkeinrichtungen	332.844,00	360.000	360.000
61650800	Beseitigung von Vandalismusschäden u. Graffiti			10.000
61651100	Ortsbeiratsmittel Straßen	361.221,74	294.200	294.200
61660000	Wartungskosten	142.351,86	162.270	167.740
61690000	Sonstige Fremdinstandhaltung	547,15	1.200	750
61692000	Unterhaltung/Instandhaltung Kleingeräte	6.190,36	4.000	6.200
61710000	Aufwendungen für Fremdensorgung	52.957,01	40.000	52.000
61720000	Beleuchtungscontracting	2.137.171,00	2.190.000	2.190.000
61730000	Fremdreinigung	1.166,86		1.500
61730100	Fremdreinigung öffentliche Parkeinrichtungen	1.530,00	2.420	2.420
61730500	Fremdreinigung ausschl. -65-	25.536,64	25.990	26.640
61790000	Andere sonstige Aufwendungen für bezogene Leistungen	151.146,82	250.000	155.000
61792100	Beköstigung	1.539,22	1.500	1.500
61792500	EDV-Kosten, Dienstleistungen	3.511,10	4.320	4.620
62001000	Löhne für geleistete Arbeitszeit einschl. Zulagen	783.854,74	781.220	837.300
62002000	Gehälter einschließlich Zulagen	2.871.163,29	3.132.450	3.437.640
63010000	Dienst-, Amtsbezüge einschl. tarifliche Zulagen	793.755,59	749.340	825.280
64010000	Arbeitgeberanteil zur Sozialversicherung Entgeltbereich	158.877,60	157.330	168.990
64020000	Arbeitgeberanteil zur Sozialversicherung Gehaltsbereich	571.609,57	642.740	683.080
64710000	Zusatzversorgung Lohnbereich	51.922,47	51.560	55.480
64720000	Zusatzversorgung Gehaltsbereich	190.172,33	220.040	227.290
64810000	RS Altersteilzeit Personalaufwand Beamte	63.098,00		
64820000	RS Altersteilzeit Personalaufwand Beschäftigte	379.070,00		
65900000	Übrige sonstige Personalaufwendungen	1.464,00	200	200
66110000	Abschreibungen auf Konzessionen u.a. Schutzrechte	12.447,68	2.760	8.869
66150000	Abschreib. auf aktivierte Investitionszuweisungen, -zuschüsse u. -beiträge	356.973,93	104.940	305.979
66200000	Abschr. Gebäude u. Gebäudeeinrichtungen, Sachanlagen, Infrastrukturverm.	32.780.297,14	35.641.160	35.268.176
66300000	Abschreibungen auf technische Anlagen und Maschinen	33.758,03	27.270	32.404
66401000	Abschreibungen auf andere Anlagen	86.046,56	73.540	84.780
66500000	Abschreibungen auf geringwertige Wirtschaftsgüter GWG	9.627,63	6.000	6.000
66720000	Einzelwertberichtigung	1.073,78		
67001000	Mieten für Gebäude			72.490
67001010	Mieten für Gebäude, vorabdotiert	64.554,60	61.000	
67001050	Mieten für Gebäude ausschl. -65-	96.905,04	106.600	104.660
67001100	Mieten für bewegliche Vermögensgegenstände	45.134,91	37.000	38.800
67001200	Mietnebenkosten ausschl. -65-	15.000,00	16.500	16.200
67002000	Pachten	92,01	50	50
67010000	Mieten, Pachten, Erbbauzinsen	7.774,20	7.790	
67300000	Gebühren	1.440,00	1.380	1.440
67301000	Grundbesitzabgaben			10.410
67301010	Grundbesitzabgaben vorabdotiert	10.131,50	10.510	
67301020	Grundbesitzabgaben ausschl. -65-	839,73	390	870
67301100	Sonstige Gebühren für Grundstücke und Gebäude	2.686,37	2.400	2.720

Haushaltsplan Stadt Kassel

Teilergebnishaushalt Amt 660 Straßenverkehrs- und Tiefbauamt

Magistrat der Stadt Kassel

Nr.	Beschreibung	Ergebnis 2010 in €	Ansatz 2011 in €	Ansatz 2012 in €
67301110	Sonstige Gebühren für Grundstücke und Gebäude ausschließlich -65-	755,70	280	810
67710000	Aufwendungen für Sachverständige, Rechtsanwälte, Gerichtskosten	2.554,25	100	100
68100000	Aufw. für Zeitungen und Fachliteratur der Verwaltung und ähnl. Einr.	7.366,78	6.500	7.500
68200000	Porto und Versandkosten	2.165,12	2.200	2.200
68310000	Datenübertragungskosten	29.726,96	29.500	31.000
68320000	Telefonkosten	13.334,71	12.510	13.340
68321000	Telefonkosten ausschließlich -11-	2.231,20	2.250	2.250
68500000	Reisekosten	31.463,56	23.000	22.560
68601010	Aufwendungen für Öffentlichkeitsarbeit	4.073,35	8.000	8.000
68800000	Aufwendungen für Fort- und Weiterbildung	23.164,40	10.000	15.000
69001000	Beiträge für gebäudebezogene Versicherungen	912,29	940	940
69090010	Versicherungsbeiträge, Umlagen -30-	107.075,23	122.000	125.000
69100000	Beiträge Wirtschaftsverbände, Berufsvertr. und sonstige Verbände	1.724,00	1.740	1.740
69200000	Aufwand für Schadensersatzleistungen		2.000	2.000
69930120	Interne Leistungen, Eigenanteile Straßenreinigung	1.381.952,00	1.500.000	1.500.000
69930130	Interne Leistungen, Eigenanteile Regenwasser	5.324.591,78	5.000.000	5.200.000
69930140	Interne Leistungen, Winterdienst	1.212.692,35	2.000.000	2.000.000
69930150	Interne Leistungen, Verwaltungskostenanteile	1.622.908,40	1.698.900	1.690.300
69930160	Interne Leistungen, Straßenbeleuchtung	330.753,86	311.740	336.760
70300000	Kfz-Steuer	270,00	270	270
71210000	Zuweisungen und Zuschüsse für laufende Zwecke an das Land	58.000,94		
71780000	Sonstige Erstattungen an übrigen Bereich	116.442,85	100.000	107.000
79411000	Verluste aus der Veräußerung von Infrastrukturvermögen	1,00		
79413000	Verluste aus der Veräußerung von anderen Anlagen BGA	399,00		
79700000	Periodenfremde Aufwendungen	28.655,28		
79703000	periodenfremde Aufwendungen Versicherungsumlage	16.509,70		
	SUMME AUFWAND	57.180.166,41	60.692.140	60.776.358
	SALDO ERTRAG/AUFWAND	29.659.290,08	30.954.110	31.256.259

Erläuterungen

zu Sachkonto 530021000

Vermietung von Stellplätzen Friedrichsstraße

zu Sachkonto 530022000

Mietnebenkosten Wohnmobilstellplatz Giesewiesen

zu Sachkonto 548800000

Erstattung von Fahrzeug-/ Materialkosten für Leistungen des städt. Bauhofes

zu Sachkonto 548800100

Erstattung v. Personalkosten für Leistungen des städtischen Bauhofes

zu Sachkonto 616900000

Unterhaltung Lagerplatz Bunsenstraße

zu Sachkonto 685000000

Wegstreckenentschädigung, Dienststreifen

Haushaltsplan Stadt Kassel

Teilfinanzhaushalt -Investitionstätigkeit- Amt 660 Straßenverkehrs- und Tiefbauamt

Magistrat der Stadt Kassel

Position	Bezeichnung	Ergebnis 2010 in €	Ansatz 2011 in €	Ansatz 2012 in €	VE 2012 in €	Ges-Ausz.- bedarf in €	bisher be- reitgest. in €
01	Einz. aus Investitionszuweis. und -zuschüssen sowie aus Investitionsbeiträgen	4.967.996,20	6.397.200	3.370.100		65.144.320	37.657.220
05	Summe investive Einzahlungen	4.967.996,20	6.397.200	3.370.100		65.144.320	37.657.220
06	- Auszahlungen für Investitionen in das Sachanlagevermögen und immat. Anlagever.	-14.462.033,04	-4.314.100	-8.510.500	-5.475.000	-142.600.980	-72.819.980
10	Summe investive Auszahlungen	-14.462.033,04	-4.314.100	-8.510.500	-5.475.000	-142.600.980	-72.819.980
11	Saldo aus Investitionstätigkeit (Einz. ./. Ausz.)	-9.494.036,84	2.083.100	-5.140.400	-5.475.000	-77.456.660	-35.162.760

Haushaltsplan Stadt Kassel

Teilergebnishaushalt TeilHH 66001 Straßenunterhaltung

Magistrat der Stadt Kassel

Position	Konto	Bezeichnung	Ergebnis 2010 in €	Ansatz 2011 in €	Ansatz 2012 in €
01	50	Privatrechtliche Leistungsentgelte	-120,00	-120	
02	51	Öffentlich-rechtliche Leistungsentgelte	-154.898,63	-152.600	-152.300
03	548-549	Kostenersatzleistungen und -erstattungen	-21.930,20	-25.250	-25.250
07	540-543	Ertr.a.Zuweisgn.u.Zusch.f.lfd.Zwecke u.allg.Uml.	-391.700,00	-391.800	-391.700
08	546	Ertr.a.Aufv.v.Sonderp.a.Inv.zuw.-zusch.u.-Beitr.	-175,00		
09	53	Sonstige ordentliche Erträge	-396.171,52	-370.340	-395.260
10		Summe der ordentlichen Erträge (Pos. 1 - 9)	-964.995,35	-940.110	-964.510
11	62,63,640- 643,647-649,65	Personalaufwendungen	1.251.233,19		
13	60,61,67-69	Aufwendungen für Sach- und Dienstleistungen	14.002.125,78	14.780.170	14.728.470
14	66	Abschreibungen	70.458,69		
15	71	Aufw.f. Zuweisungen und Zuschüsse s.bes.Finanzaufw	58.000,94		
19		Summe der ordentlichen Aufwendungen (Pos. 11 - 18)	15.381.818,60	14.780.170	14.728.470
20		Verwaltungsergebnis (Pos. 10 J. P0s. 19)	14.416.823,25	13.840.060	13.763.960
24		Ordentliches Ergebnis (Pos. 20 + Pos. 23)	14.416.823,25	13.840.060	13.763.960
25	59	Außerordentliche Erträge	-279,14		
26	79	Außerordentliche Aufwendungen	1.815,89		
27		Außerordentliches Ergebnis (Pos. 25 J. Pos. 26)	1.536,75		
28		Jahresergebnis (Pos. 24 + Pos. 27)	14.418.360,00	13.840.060	13.763.960

Haushaltsplan Stadt Kassel

Teilergebnishaushalt TeilHH 66001 Straßenunterhaltung				
Magistrat der Stadt Kassel				
Nr.	Beschreibung	Ergebnis 2010 in €	Ansatz 2011 in €	Ansatz 2012 in €
	Erträge			
50030110	Mietertrag nicht steuerbar aussch. -65-	-120,00	-120	
51010000	Öffentlich rechtliche Verwaltungsgebühren	-2.217,00	-2.500	-2.200
51102000	Sondernutzungsgebühren (Straßen und Plätze)	-152.567,89	-150.000	-150.000
51500000	Erträge aus Bußgeldern und Verwarnungen	-113,74	-100	-100
53002110	Mieten -nicht steuerbar- (Nebenerlöse) auss. -65-			-120
53002300	Pachten (Nebenerlöse), nicht steuerbar	-1.535,00	-50	-50
53020010	Nebenerlöse aus Energielieferungen ausschließlich -65-	-1.772,31		
53300000	Erträge aus Schadensersatzleistungen	-8.980,35	-5.000	-5.000
53990010	Sonst. betriebliche Erträge (int. Leistung), Verwaltungskostenanteile	-53.130,00	-53.550	-53.330
53990050	Sonst. betriebliche Erträge (int. Leistung), Straßenbeleuchtung	-330.753,86	-311.740	-336.760
54013000	Allgemeine Finanzaufweisungen des Landes nach FAG	-391.700,00	-391.800	-391.700
54601000	Erträge Auflösung Sonderposten Invest. vom öffentl. Bereich	-175,00		
54850000	Kostenerstattungen von verbundenen Unternehmen, SV und Bet.	-2.281,41	-3.380	-3.380
54880000	Kostenerstattungen von übrigen Bereichen	-19.648,79	-21.870	-21.870
59890000	Sonstige periodenfremde Erträge	-279,14		
	SUMME ERTRÄGE	-965.274,49	-940.110	-964.510
	AUFWAND			
60501000	Energie gesamt	3.020,06	5.300	5.200
60510000	Strom	1.172.292,95	1.133.000	1.366.000
60560000	Wasser	994,01	900	1.000
60650000	Materialaufwendungen für Straßen, Wege, Plätze u.ä.	70.272,74	75.000	70.000
60690000	Sonstige Aufwendungen für Reparatur und Instandhaltung	11.363,60	16.000	12.000
61612000	Unterhaltung der Grünanlagen	353.622,71	430.000	540.000
61650000	Instandhaltung von Sachanlagen Gemeingebrauch, Infrastrukturvermögen	200.586,40	263.000	120.000
61650200	Unterhaltung/Instandhaltung Straße	1.476.375,44	1.450.000	979.000
61650400	Unterhaltung/Instandhaltung Ingenieurbauwerke	204.596,81	350.000	350.000
61650600	Unterhaltung/Instandhaltung Verkehrsunfälle	7.834,70	5.000	7.800
61650800	Beseitigung von Vandalismusschäden u. Graffiti			10.000
61651100	Ortsbeiratsmittel Straßen	361.221,74	294.200	294.200
61710000	Aufwendungen für Fremdensorgung	52.957,01	40.000	52.000
61720000	Beleuchtungscontracting	2.137.171,00	2.190.000	2.190.000
61730000	Fremdreinigung	1.166,86		1.500
61790000	Andere sonstige Aufwendungen für bezogene Leistungen	26.840,62	25.000	27.000
62001000	Löhne für geleistete Arbeitszeit einschl. Zulagen	61.734,06		
62002000	Gehälter einschließlich Zulagen	923.397,32		
63010000	Dienst-, Amtsbezüge einschl. tarifliche Zulagen	5.001,68		
64010000	Arbeitgeberanteil zur Sozialversicherung Entgeltbereich	12.391,82		
64020000	Arbeitgeberanteil zur Sozialversicherung Gehaltsbereich	183.987,34		
64710000	Zusatzversorgung Lohnbereich	4.067,65		
64720000	Zusatzversorgung Gehaltsbereich	60.303,32		
65900000	Übrige sonstige Personalaufwendungen	350,00		
66110000	Abschreibungen auf Konzessionen u.a. Schutzrechte	464,00		
66150000	Abschreib. auf aktivierte Investitionszuweisungen, -zuschüsse u. -beiträge	15.117,02		
66200000	Abschr. Gebäude u. Gebäudeeinrichtungen, Sachanlagen, Infrastrukturverm.	38.792,92		
66300000	Abschreibungen auf technische Anlagen und Maschinen	2.932,00		
66401000	Abschreibungen auf andere Anlagen	12.611,00		
66720000	Einzelwertberichtigung	541,75		

Haushaltsplan Stadt Kassel

Teilergebnishaushalt TeilHH 66001 Straßenunterhaltung

Magistrat der Stadt Kassel

Nr.	Beschreibung	Ergebnis 2010 in €	Ansatz 2011 in €	Ansatz 2012 in €
67301000	Grundbesitzabgaben			2.770
67301010	Grundbesitzabgaben vorabdotiert	2.573,00	2.770	
69930120	Interne Leistungen, Eigenanteile Straßenreinigung	1.381.952,00	1.500.000	1.500.000
69930130	Interne Leistungen, Eigenanteile Regenwasser	5.324.591,78	5.000.000	5.200.000
69930140	Interne Leistungen, Winterdienst	1.212.692,35	2.000.000	2.000.000
71210000	Zuweisungen und Zuschüsse für laufende Zwecke an das Land	58.000,94		
79700000	Periodenfremde Aufwendungen	1.630,28		
79703000	periodenfremde Aufwendungen Versicherungumlage	185,61		
	SUMME AUFWAND	15.383.634,49	14.780.170	14.728.470
	SALDO ERTRAG/AUFWAND	14.418.360,00	13.840.060	13.763.960

Erläuterungen

zu Sachkonto 510100000

Öffentlich-rechtliche Verwaltungsgebühren für Erlaubnisse nach Telekommunikationsgesetz

zu Sachkonto 533000000

Schadensersatzleistungen nach Verkehrsunfällen, Beschädigungen von Ing.-Bauwerken und Einrichtungen

zu Sachkonto 540130000

Für Bundes-, Landes, und Kreisstraßen nach § 27 FAG

zu Sachkonto 548500000

Betriebskostenanteil Kollektor Waldau

zu Sachkonto 548800000

Kostensersatz für Straßenwiederherstellung und Betriebskostenanteil Kollektor Waldau

zu Sachkonto 605100000

Stromkosten für die allgemeine Straßenbeleuchtung und Fußgängerunterführungen

zu Sachkonto 606500000

Materialaufwand für Straßenbau (Asphaltbeton, Kies, u.a.)

zu Sachkonto 606900000

Materialaufwand für Reparaturen an Ing.-Bauwerken

zu Sachkonto 616500000

Umrüstung Straßenbeleuchtung auf LED (Öko-Design-VO)

zu Sachkonto 616502000

Aufwendungen für die Unterhaltung an Straßen, Wegen und Plätzen etc.

zu Sachkonto 616506000

Aufwendungen für Instandsetzung von Ing.-Bauwerken nach Verkehrsunfällen

zu Sachkonto 616508000

Mittel für die Beseitigung von Graffiti und Vandalismusschäden an Ing.-Bauwerken

zu Sachkonto 616511000

Dispositionsmittel der Ortsbeiräte für die Unterhaltung von Straßen, Wegen, Plätzen

zu Sachkonto 617100000

Haushaltsplan Stadt Kassel

Teilergebnishaushalt TeilHH 66001 Straßenunterhaltung

Magistrat der Stadt Kassel

Entsorgungskosten für Bauschutt / Straßenaufbruch

zu Sachkonto 617200000

Pauschale Vergütung für Serviceleistungen zur Unterhaltung der Straßenbeleuchtung gemäß Servicevertrag

zu Sachkonto 617900000

Kosten der Rufbereitschaft für Einsätze im Rahmen der Straßenunterhaltung und sonstige Aufwendungen

zu Sachkonto 673010000

Grundbesitzabgaben für Ing.-Bauwerke/Unterführungen u.a.

Haushaltsplan Stadt Kassel

Teilergebnishaushalt TeilHH 66002 Verkehrslenkung					
Magistrat der Stadt Kassel					
Position	Konto	Bezeichnung	Ergebnis 2010 in €	Ansatz 2011 in €	Ansatz 2012 in €
02	51	Öffentlich-rechtliche Leistungsentgelte	-256.508,27	-250.250	-250.250
03	548-549	Kostenersatzleistungen und -erstattungen	-74.904,46	-62.200	-153.260
08	546	Ertr.a.Aufl.v.Sonderp.a.Inv.zuw.-zusch.u.-Beitr.	-1.078,00		
09	53	Sonstige ordentliche Erträge	-297.807,41	-303.070	-298.480
10		Summe der ordentlichen Erträge (Pos. 1 - 9)	-630.298,14	-615.520	-701.990
11	62,63,640- 643,647-649,65	Personalaufwendungen	1.687.744,74		
13	60,61,67-69	Aufwendungen für Sach- und Dienstleistungen	951.529,49	1.006.400	852.680
14	66	Abschreibungen	805.726,16		
19		Summe der ordentlichen Aufwendungen (Pos. 11 - 18)	3.445.000,39	1.006.400	852.680
20		Verwaltungsergebnis (Pos. 10 ./. Pos. 19)	2.814.702,25	390.880	150.690
24		Ordentliches Ergebnis (Pos. 20 + Pos. 23)	2.814.702,25	390.880	150.690
25	59	Außerordentliche Erträge	-636,99		
26	79	Außerordentliche Aufwendungen	25.848,00		
27		Außerordentliches Ergebnis (Pos. 25 ./. Pos. 26)	25.211,01		
28		Jahresergebnis (Pos. 24 + Pos. 27)	2.839.913,26	390.880	150.690

Haushaltsplan Stadt Kassel

Teilergebnishaushalt TeilHH 66002 Verkehrslenkung				
Magistrat der Stadt Kassel				
Nr.	Beschreibung	Ergebnis 2010 in €	Ansatz 2011 in €	Ansatz 2012 in €
	Erträge			
51010000	Öffentlich rechtliche Verwaltungsgebühren	-256.508,27	-250.200	-250.200
51500000	Erträge aus Bußgeldern und Verwarnungen		-50	-50
53300000	Erträge aus Schadensersatzleistungen	-58.017,41	-60.000	-60.000
53990010	Sonst. betriebliche Erträge (int. Leistung), Verwaltungskostenanteile	-239.790,00	-243.070	-238.480
54601000	Erträge Auflösung Sonderposten Invest. vom öffentl. Bereich	-1.078,00		
54810000	Kostenerstattungen vom Land	-10.800,00	-7.200	-10.800
54830000	Kostenerstattungen von Zweckverbänden u. dergl.			-87.460
54880000	Kostenerstattungen von übrigen Bereichen	-64.104,46	-55.000	-55.000
59890000	Sonstige periodenfremde Erträge	-636,99		
	SUMME ERTRÄGE	-630.935,13	-615.520	-701.990
	AUFWAND			
60301000	Betriebsstoffe, Verbrauchswerkzeuge gesamt	17,99	500	500
60501000	Energie gesamt	5.320,07	7.420	7.100
60510000	Strom	234.005,60	280.000	280.000
60650000	Materialaufwendungen für Straßen, Wege, Plätze u.ä.	168.616,42	189.000	160.000
60690000	Sonstige Aufwendungen für Reparatur und Instandhaltung	1.992,13	3.000	3.000
61612000	Unterhaltung der Grünanlagen	32.737,99		
61650300	Unterhaltung/Instandhaltung Straßenmarkierung	77.370,55	40.000	50.000
61650500	Unterhaltung/Instandhaltung Verkehrseinrichtungen	24.846,90	50.000	27.500
61650600	Unterhaltung/Instandhaltung Verkehrsunfälle	11.859,25	25.000	12.200
61660000	Wartungskosten	140.240,74	160.000	163.400
61692000	Unterhaltung/Instandhaltung Kleingeräte	691,40	700	700
61790000	Andere sonstige Aufwendungen für bezogene Leistungen	96.986,33	200.000	100.000
62001000	Löhne für geleistete Arbeitszeit einschl. Zulagen	229.691,92		
62002000	Gehälter einschließlich Zulagen	804.486,73		
63010000	Dienst-, Amtsbezüge einschl. tarifliche Zulagen	376.502,10		
64010000	Arbeitgeberanteil zur Sozialversicherung Entgeltbereich	46.225,53		
64020000	Arbeitgeberanteil zur Sozialversicherung Gehaltsbereich	160.392,92		
64710000	Zusatzversorgung Lohnbereich	15.256,07		
64720000	Zusatzversorgung Gehaltsbereich	54.943,87		
65900000	Übrige sonstige Personalaufwendungen	245,60		
66200000	Abschr. Gebäude u. Gebäudeeinrichtungen, Sachanlagen, Infrastrukturverm.	777.442,67		
66401000	Abschreibungen auf andere Anlagen	26.786,00		
66500000	Abschreibungen auf geringwertige Wirtschaftsgüter GWG	965,46		
66720000	Einzelwertberichtigung	532,03		
67001000	Mieten für Gebäude			6.650
67001100	Mieten für bewegliche Vermögensgegenstände	43.247,56	36.000	37.000
67010000	Mieten, Pachten, Erbbauzinsen	6.640,20	6.650	
67301020	Grundbesitzabgaben ausschl. -65-	57,36	60	60
68310000	Datenübertragungskosten	842,41	4.500	1.000
69090010	Versicherungsbeiträge, Umlagen -30-	104.501,59		
69100000	Beiträge Wirtschaftsverbände, Berufsvertr. und sonstige Verbände	1.555,00	1.570	1.570
69200000	Aufwand für Schadensersatzleistungen		2.000	2.000
79411000	Verluste aus der Veräußerung von Infrastrukturvermögen	1,00		
79413000	Verluste aus der Veräußerung von anderen Anlagen BGA	143,00		
79700000	Periodenfremde Aufwendungen	25.704,00		

Haushaltsplan Stadt Kassel

Teilergebnishaushalt TeilHH 66002 Verkehrslenkung

Magistrat der Stadt Kassel

Nr.	Beschreibung	Ergebnis 2010 in €	Ansatz 2011 in €	Ansatz 2012 in €
	SUMME AUFWAND	3.470.848,39	1.006.400	852.680
	SALDO ERTRAG/AUFWAND	2.839.913,26	390.880	150.690

Erläuterungen

zu Sachkonto 510100000

Verwaltungsgebühren für Bescheide der Straßenverkehrsbehörde

zu Sachkonto 533000000

Schadensersatzleistungen für beschädigte Verkehrseinrichtungen nach Unfällen

zu Sachkonto 548100000

Kostenerstattung des Landes für den Betrieb verschiedener Lichtsignalanlagen

zu Sachkonto 548800000

Erstattung von Materialkosten (Schilder u.a.) für Hilfsleistungen des städt. Bauhofes

zu Sachkonto 616505000

Aufwendungen für Unterhaltsleistungen an Verkehrseinrichtungen (Lichtsignalanlagen, Wegweisungen)

zu Sachkonto 616600000

Wartungskosten für das Verkehrssteuer-/Regelsystem (Verkehrsrechner), Firewall

zu Sachkonto 617900000

Planungs- /Programmierkosten, Verkehrsentwicklungsplan

zu Sachkonto 670010000

Mieten für Lichtwellenleiterkabel

zu Sachkonto 670011000

Mietkosten für Ausleihe von Sperrmaterial / Fahrzeugen u.a.

zu Sachkonto 683100000

Datenübertragungskosten: Verbindungen zu den Lichtsignalanlagen

Haushaltsplan Stadt Kassel

Teilergebnishaushalt TeilHH 66003 Straßenbau und Planung					
Magistrat der Stadt Kassel					
Position	Konto	Bezeichnung	Ergebnis 2010 in €	Ansatz 2011 in €	Ansatz 2012 in €
08	546	Ertr.a.Aufv.v.Sonderp.a.Inv.zuw.-zusch.u.-Beitr.	-21.361.029,08		
09	53	Sonstige ordentliche Erträge	-24.280,00	-24.610	-22.560
10		Summe der ordentlichen Erträge (Pos. 1 - 9)	-21.385.309,08	-24.610	-22.560
11	62,63,640- 643,647-649,65	Personalaufwendungen	1.178.062,54		
14	66	Abschreibungen	29.303.619,37		
19		Summe der ordentlichen Aufwendungen (Pos. 11 - 18)	30.481.681,91		
20		Verwaltungsergebnis (Pos. 10 ./. Pos. 19)	9.096.372,83	-24.610	-22.560
24		Ordentliches Ergebnis (Pos. 20 + Pos. 23)	9.096.372,83	-24.610	-22.560
28		Jahresergebnis (Pos. 24 + Pos. 27)	9.096.372,83	-24.610	-22.560

Haushaltsplan Stadt Kassel

Teilergebnishaushalt TeilHH 66003 Straßenbau und Planung

Magistrat der Stadt Kassel

Nr.	Beschreibung	Ergebnis 2010 in €	Ansatz 2011 in €	Ansatz 2012 in €
	Erträge			
53090200	Sonstige Verkaufserlöse	-5.000,00	-5.000	-2.500
53990010	Sonst. betriebliche Erträge (int. Leistung), Verwaltungskostenanteile	-19.280,00	-19.610	-20.060
54601000	Erträge Auflösung Sonderposten Invest. vom öffentl. Bereich	-1.593.597,34		
54601400	Erträge aus Auflösung Ausgleichsposten Straßenbewertung	-18.686.287,27		
54610000	Erträge Auflösung Sonderposten Invest. nicht öffentl. Bereich	-52,00		
54620000	Erträge Auflösung von Sonderposten Investitionsbeiträgen	-1.081.092,47		
	SUMME ERTRÄGE	-21.385.309,08	-24.610	-22.560
	AUFWAND			
62002000	Gehälter einschließlich Zulagen	886.108,01		
63010000	Dienst-, Amtsbezüge einschl. tarifliche Zulagen	56.071,18		
64020000	Arbeitgeberanteil zur Sozialversicherung Gehaltsbereich	176.702,57		
64720000	Zusatzversorgung Gehaltsbereich	58.373,78		
65900000	Übrige sonstige Personalaufwendungen	807,00		
66110000	Abschreibungen auf Konzessionen u.a. Schutzrechte	191,00		
66150000	Abschreib. auf aktivierte Investitionszuweisungen, -zuschüsse u. -beiträge	341.856,91		
66200000	Abschr. Gebäude u. Gebäudeeinrichtungen, Sachanlagen, Infrastrukturverm.	28.956.393,06		
66300000	Abschreibungen auf technische Anlagen und Maschinen	2.175,00		
66401000	Abschreibungen auf andere Anlagen	505,00		
66500000	Abschreibungen auf geringwertige Wirtschaftsgüter GWG	2.498,40		
	SUMME AUFWAND	30.481.681,91		
	SALDO ERTRAG/AUFWAND	9.096.372,83	-24.610	-22.560

Erläuterungen

zu Sachkonto 530902000

Ausschreibungsgebühren für Straßen- /Brückenabaumaßnahmen

Haushaltsplan Stadt Kassel

Teilergebnishaushalt TeilHH 66004 Parkplätze und Parkeinrichtungen

Magistrat der Stadt Kassel

Position	Konto	Bezeichnung	Ergebnis 2010 in €	Ansatz 2011 in €	Ansatz 2012 in €
01	50	Privatrechtliche Leistungsentgelte	-117.731,83	-115.700	-120.700
02	51	Öffentlich-rechtliche Leistungsentgelte	-4.309.318,89	-4.350.000	-4.500.000
09	53	Sonstige ordentliche Erträge	-3.379,52	-2.450	-2.450
10		Summe der ordentlichen Erträge (Pos. 1 - 9)	-4.430.430,24	-4.468.150	-4.623.150
13	60,61,67-69	Aufwendungen für Sach- und Dienstleistungen	2.491.211,20	2.714.820	2.611.310
14	66	Abschreibungen	73.468,27		
15	71	Aufw.f. Zuweisungen und Zuschüsse s.bes.Finanzaufw	116.442,85	100.000	107.000
19		Summe der ordentlichen Aufwendungen (Pos. 11 - 18)	2.681.122,32	2.814.820	2.718.310
20		Verwaltungsergebnis (Pos. 10 ./. Pos. 19)	-1.749.307,92	-1.653.330	-1.904.840
24		Ordentliches Ergebnis (Pos. 20 + Pos. 23)	-1.749.307,92	-1.653.330	-1.904.840
25	59	Außerordentliche Erträge	-2.900,46		
26	79	Außerordentliche Aufwendungen	360,00		
27		Außerordentliches Ergebnis (Pos. 25 ./. Pos. 26)	-2.540,46		
28		Jahresergebnis (Pos. 24 + Pos. 27)	-1.751.848,38	-1.653.330	-1.904.840

Haushaltsplan Stadt Kassel

Teilergebnishaushalt TeilHH 66004 Parkplätze und Parkeinrichtungen				
Magistrat der Stadt Kassel				
Nr.	Beschreibung	Ergebnis 2010 in €	Ansatz 2011 in €	Ansatz 2012 in €
	Erträge			
50051032	Mieten öffentliche Parkeinrichtungen, steuerpflichtig	-117.731,83	-115.700	-120.700
51102100	Parkgebühren	-4.309.318,89	-4.350.000	-4.500.000
53002100	Mieten (Nebenerlöse), nicht steuerbar	-2.400,00	-2.400	-2.400
53098000	Sonstige Nebenerlöse	-67,23	-50	-50
53310000	Erstattungen aus verauslagten Versicherungsleistungen	-912,29		
59890000	Sonstige periodenfremde Erträge	-2.900,46		
	SUMME ERTRÄGE	-4.433.330,70	-4.468.150	-4.623.150
	AUFWAND			
60100010	Aufwand für Büromaterial, Drucksachen der Verwaltung	3.377,16	5.000	3.500
60501000	Energie gesamt	5.738,00	5.620	5.900
60510000	Strom	28.927,70	37.500	32.000
60650000	Materialaufwendungen für Straßen, Wege, Plätze u.ä.	12.573,12	23.000	20.000
61611100	Gebäudeunterhaltung Öffentliche Parkeinrichtungen	2.668,25	130.800	7.100
61612000	Unterhaltung der Grünanlagen	20.003,40	16.060	16.060
61650300	Unterhaltung/Instandhaltung Straßenmarkierung	2.793,16	7.000	7.000
61650700	Unterhaltung/Instandhaltung öffentliche Parkeinrichtungen	332.844,00	360.000	360.000
61660000	Wartungskosten	749,00	1.000	2.790
61730100	Fremdreinigung öffentliche Parkeinrichtungen	1.530,00	2.420	2.420
61790000	Andere sonstige Aufwendungen für bezogene Leistungen	27.319,87	25.000	28.000
61792500	EDV-Kosten, Dienstleistungen	2.641,80	2.700	2.700
66200000	Abschr. Gebäude u. Gebäudeeinrichtungen, Sachanlagen, Infrastrukturverm.	53.843,86		
66300000	Abschreibungen auf technische Anlagen und Maschinen	19.195,00		
66500000	Abschreibungen auf geringwertige Wirtschaftsgüter GWG	429,41		
67001000	Mieten für Gebäude			64.700
67001010	Mieten für Gebäude, vorabdotiert	64.554,60	61.000	
67301000	Grundbesitzabgaben			1.140
67301010	Grundbesitzabgaben vorabdotiert	1.119,75	1.140	
68310000	Datenübertragungskosten	28.884,55	25.000	30.000
69001000	Beiträge für gebäudebezogene Versicherungen	912,29	940	940
69090010	Versicherungsbeiträge, Umlagen -30-	912,29		
69930150	Interne Leistungen, Verwaltungskostenanteile	1.622.908,40	1.698.900	1.690.300
69930160	Interne Leistungen, Straßenbeleuchtung	330.753,86	311.740	336.760
71780000	Sonstige Erstattungen an übrigen Bereich	116.442,85	100.000	107.000
79700000	Periodenfremde Aufwendungen	360,00		
	SUMME AUFWAND	2.681.482,32	2.814.820	2.718.310
	SALDO ERTRAG/AUFWAND	-1.751.848,38	-1.653.330	-1.904.840
Erläuterungen				
zu Sachkonto 500510320				
Mieteinnahmen Parkhaus Märchenweg:	2.900 €			
Mieteinnahmen Parkhaus Twernegeasse:	10.500 €			
Mieteinnahmen Tiefgarage Karlsplatz:	36.600 €			
Mieteinnahmen Tiefgarage Ph. Scheidemann-Haus:	7.500 €			
Mieteinnahmen Parkhaus Garde-du-Corps-Straße:	64.200 €			
zu Sachkonto 530021000				
Mieteinnahmen Parkdeck Druselturm				

Haushaltsplan Stadt Kassel

Teilergebnishaushalt TeilHH 66004 Parkplätze und Parkeinrichtungen

Magistrat der Stadt Kassel

zu Sachkonto 605100000

Stromkosten für Parkscheinautomaten/ Parkleitsystem: 28.000 €

Stromkosten für Tiefgarage Karlsplatz: 4.000 €

zu Sachkonto 606500000

Materialaufwand an öffentl. Parkeinrichtungen (gebührenfreie und gebührenpflichtige Parkplätze)

zu Sachkonto 616111000

Gebäudeunterhaltung Parkhaus Märchenweg: 300 €

Gebäudeunterhaltung Parkhaus Twernegasse: 2.000 €

Gebäudeunterhaltung Tiefgarage Karlsplatz: 2.500 €

Gebäudeunterhaltung Tiefgarage Ph.-Scheidemann-Haus: 2.000 €

Gebäudeunterhaltung Parkdeck Am Druselturm: 300 €

zu Sachkonto 616503000

Unterhaltung der Straßenmarkierung auf Parkflächen (gebührenfreie und gebührenpflichtige)

zu Sachkonto 616507000

- Unterhaltung der Parkplächen (Parkplätze, Seitenstreifen)
- Beschilderung außerhalb der Parkgebührenzonen
- Beschilderung innerhalb der Parkgebührenzonen
- Unterhaltung der Straßenflächen auf Parkplätzen
- Unterhaltung der Parkscheinautomaten
- Unterhaltung des Parkleitsystems
- Unterhaltung der Beschilderung

zu Sachkonto 616600000

Wartungskosten für die CO²-Warnanlage im Parkhaus Twernegasse

zu Sachkonto 617900000

Münzgeldverarbeitung der Einnahmen aus Parkscheinautomaten

Sonstige Geschäftsausgaben

zu Sachkonto 670010000

Miete für Technikräume in der Tiefgarage Karlsplatz: 500 €

Miete für Stellplätze der Mitarbeiter/innen im Prakhaus Garde-du-Corps-Straße: 64.000 €

(Mieteinnahmen siehe bei Sachkonto 500510320)

zu Sachkonto 683100000

Datenübertragungskosten von Parkscheinautomaten und aus dem Parkleitsystem

zu Sachkonto 717800000

Erstattung von anteiligen Parkgebühren für bewirtschaftete Parkflächen im Bereich Markthalle, Hauptbahnhof (Kuba)

Haushaltsplan Stadt Kassel

Teilergebnishaushalt Amt 670 Umwelt- und Gartenamt					
Magistrat der Stadt Kassel					
Position	Konto	Bezeichnung	Ergebnis 2010 in €	Ansatz 2011 in €	Ansatz 2012 in €
01	50	Privatrechtliche Leistungsentgelte	-333,39		-23.000
02	51	Öffentlich-rechtliche Leistungsentgelte	-71.512,18	-50.750	-75.750
03	548-549	Kostenersatzleistungen und -erstattungen	-103.851,02	-71.090	-71.680
08	546	Ertr.a.Aufl.v.Sonderp.a.Inv.zuw.-zusch.u.-Beitr.	-106.270,98	-105.000	-106.116
09	53	Sonstige ordentliche Erträge	-195.417,02	-325.500	-284.500
10		Summe der ordentlichen Erträge (Pos. 1 - 9)	-477.384,59	-552.340	-561.046
11	62,63,640- 643,647-649,65	Personalaufwendungen	6.594.978,65	6.634.290	6.973.440
13	60,61,67-69	Aufwendungen für Sach- und Dienstleistungen	2.027.730,94	1.962.925	2.145.595
14	66	Abschreibungen	867.418,11	840.110	804.929
15	71	Aufw.f. Zuweisungen und Zuschüsse s.bes.Finanzaufw	51.414,43	65.000	65.000
18	70,74,76	Sonstige ordentliche Aufwendungen	2.249,55	1.900	2.300
19		Summe der ordentlichen Aufwendungen (Pos. 11 - 18)	9.543.791,68	9.504.225	9.991.264
20		Verwaltungsergebnis (Pos. 10 J. P0s. 19)	9.066.407,09	8.951.885	9.430.218
24		Ordentliches Ergebnis (Pos. 20 + Pos. 23)	9.066.407,09	8.951.885	9.430.218
25	59	Außerordentliche Erträge	-5.131,00	-15.500	-11.000
26	79	Außerordentliche Aufwendungen	45.939,36		
27		Außerordentliches Ergebnis (Pos. 25 J. Pos. 26)	40.808,36	-15.500	-11.000
28		Jahresergebnis (Pos. 24 + Pos. 27)	9.107.215,45	8.936.385	9.419.218

Haushaltsplan Stadt Kassel

Teilergebnishaushalt Amt 670 Umwelt- und Gartenamt				
Magistrat der Stadt Kassel				
Nr.	Beschreibung	Ergebnis 2010 in €	Ansatz 2011 in €	Ansatz 2012 in €
	Erträge			
50030100	Mieten für Räume und Gebäude, steuerfrei	-50,00		
50030110	Mietertrag nicht steuerbar ausschl. -65-	-283,39		
50051040	Pachten (ohne Gebäude), steuerpflichtig			-23.000
51010000	Öffentlich rechtliche Verwaltungsgebühren	-60.140,86	-37.500	-49.500
51102000	Sondernutzungsgebühren (Straßen und Plätze)	-882,00	-10.000	-5.000
51500000	Erträge aus Bußgeldern und Verwarnungen	-10.489,32	-3.250	-21.250
53001000	Nebenerlöse aus Vermietung und Verpachtung	-16.340,69	-22.000	
53002100	Mieten (Nebenerlöse), nicht steuerbar	-35,20		
53020010	Nebenerlöse aus Energielieferungen ausschließlich -65-	-77,28		
53060000	Erträge aus Spenden (direkter Betriebszweck)	-365,41		
53090200	Sonstige Verkaufserlöse	-356,30		
53090201	Verkaufserlöse für Blumen, Pflanzen etc.	-16.565,28	-27.000	-18.000
53098000	Sonstige Nebenerlöse	-100.597,60	-202.000	-202.000
53300000	Erträge aus Schadensersatzleistungen	-61.079,26	-70.000	-60.000
53990090	Sonst. betriebliche Erträge (int. Leistung), Lieferung und Leistung		-4.500	-4.500
54601000	Erträge Auflösung Sonderposten Invest. vom öffentl. Bereich	-104.042,00	-105.000	-104.755
54690000	Erträge Auflösung von sonstigen SOPO aus Investitionen	-2.228,98		-1.361
54800010	Erstattungen von Personalaufwendungen vom Bund (eig)	-27.959,54		
54810010	Erstattungen von Personalaufwendungen vom Land (eig)	-13.645,11		
54810050	Sonstige Kostenersätze und Erstattungen vom Land		-23.500	-24.100
54840020	Erstattung von Personalaufw. vom sonst. öffl. Bereich sonst.	-15.360,54		
54850000	Kostenerstattungen von verbundenen Unternehmen, SV und Bet.	-2.100,00		
54860041	Sonstige Kostenersätze, Erstattungen gesamt, Kommunen	-33.762,07	-47.590	-47.580
54870000	Kostenerstattungen von privaten Unternehmen	-8.000,00		
54880030	Kostenersätze für Reisekosten und ähnliches	-139,20		
54910000	Kostenersatz für Ersatzvornahmen	-2.884,56		
59010000	Erträge aus Spenden, Nachlässen, Schenkungen		-5.500	-1.000
59120100	Erträge aus Vermögensveräußerung andere Anlagen, BGA	-4.020,00	-10.000	-10.000
59120200	Erträge aus Vermögensveräußerung von bewegl. Vermögen	-1.111,00		
	SUMME ERTRÄGE	-482.515,59	-567.840	-572.046
	AUFWAND			
60001000	Material, Rohstoffe, bezogene Waren gesamt	-598,90		
60010000	Rohstoffe, Material, Vorprodukte, Fremdbauteile	-2.647,88		
60010010	Vorprodukte, Fremdbauteile	82.797,47	60.000	60.000
60100010	Aufwand für Büromaterial, Drucksachen der Verwaltung	22.099,83	10.420	10.420
60110000	Lehr- und Unterrichtsmittel	3.797,74	8.000	8.000
60200000	Hilfsstoffe	15.897,26		
60301000	Betriebsstoffe, Verbrauchswerkzeuge gesamt	15.749,14	16.000	16.000
60302000	Praxis- und Laborbedarf, Arzneimittel	1.446,09	500	500
60501000	Energie gesamt	156.560,63	187.770	182.000
60510000	Strom	1.352,21		
60520000	Gas	459,02		
60550000	Treibstoffe	119.689,55	121.000	121.000
60610000	Materialaufwendungen für Gebäude und Außenanlagen	6.069,86		
60620000	Materialaufwendungen für technische Anlagen in Betriebsbauten	2.595,64		
60630000	Materialaufwendungen für Einrichtungen und Ausstattungen	72.121,04	55.000	55.000
60650000	Materialaufwendungen für Straßen, Wege, Plätze u.ä.	12.039,86	15.000	15.000

Haushaltsplan Stadt Kassel

Teilergebnishaushalt Amt 670 Umwelt- und Gartenamt				
Magistrat der Stadt Kassel				
Nr.	Beschreibung	Ergebnis 2010 in €	Ansatz 2011 in €	Ansatz 2012 in €
60690000	Sonstige Aufwendungen für Reparatur und Instandhaltung	6.229,83	20.000	20.000
60700000	Aufwendungen für Berufskleidung, Arbeitsschuttmittel	42.501,41	40.000	40.000
60810000	Reinigungsmaterial	989,97	500	500
60890000	Übriger sonstiger Materialaufwand	1.127,99	1.000	1.000
61001000	Aufwendungen für bezogene Leistungen gesamt	3.171,00	7.500	7.500
61310000	Aufwandseentschädigung ehrenamtlich Tätige, soweit nicht Hkto 678	436,50	5.300	5.300
61390000	Sonstige weitere Fremdleistungen	1.395,30		
61601000	Fremdinstandhaltung gesamt	1.523,50		
61610000	Instandhaltung Gebäude, Außenanlagen, Bauunterhaltung	11.919,28	10.000	10.000
61611000	Gebäudeunterhaltung	46,15		
61611200	Gebäudeunterhaltung Stadtgärtnerei	4.571,62	14.100	14.100
61612000	Unterhaltung der Grünanlagen	612.447,00	406.890	580.000
61613000	Unterhaltung der sonstigen Außenanlagen	49.565,26	55.000	67.000
61620000	Instandhaltung von technischen Anlagen in Betriebsbauten	664,66		
61630000	Instandhaltung von Einrichtungen und Ausstattungen	2.477,23		
61640000	Instandhaltung von Fahrzeugen	119.474,52	90.000	90.000
61650000	Instandhaltung von Sachanlagen Gemeingebrauch, Infrastrukturvermögen	32.852,32	46.400	46.400
61650200	Unterhaltung/Instandhaltung Straße	1.042,24		
61651000	Ortsbeiratsmittel Grünanlagen	31.710,61	106.900	109.840
61660000	Wartungskosten	46,15		
61690000	Sonstige Fremdinstandhaltung	7.227,81		
61692000	Unterhaltung/Instandhaltung Kleingeräte	31.509,84	25.000	25.000
61710000	Aufwendungen für Fremdensorgung	14.178,20	25.000	25.000
61730500	Fremdreinigung ausschl. -65-	21.768,22	21.510	22.050
61790000	Andere sonstige Aufwendungen für bezogene Leistungen	2.166,28	2.500	2.500
61792000	Bewachungskosten	1.514,76		
61792010	Bewachungskosten ausschl. -65-	869,08	1.150	1.010
61792500	EDV-Kosten, Dienstleistungen	681,84		
62001000	Löhne für geleistete Arbeitszeit einschl. Zulagen	2.774.092,49	2.827.560	2.963.240
62002000	Gehälter einschließlich Zulagen	1.896.818,65	1.960.200	2.063.260
62900000	Sonstige Aufwendungen mit Entgeltcharakter	1.556,83		
63010000	Dienst-, Amtsbezüge einschl. tarifliche Zulagen	501.645,66	470.910	521.560
64010000	Arbeitgeberanteil zur Sozialversicherung Entgeltbereich	617.355,82	635.220	657.080
64020000	Arbeitgeberanteil zur Sozialversicherung Gehaltsbereich	400.029,64	420.480	432.500
64710000	Zusatzversorgung Lohnbereich	187.666,28	190.790	200.550
64720000	Zusatzversorgung Gehaltsbereich	123.393,28	128.730	134.850
64810000	RS Altersteilzeit Personalaufwand Beamte	25.393,00		
64820000	RS Altersteilzeit Personalaufwand Beschäftigte	65.670,00		
65900000	Übrige sonstige Personalaufwendungen	1.357,00	400	400
66110000	Abschreibungen auf Konzessionen u.a. Schutzrechte	3.002,00	1.900	2.094
66200000	Abschr. Gebäude u. Gebäudeeinrichtungen, Sachanlagen, Infrastrukturverm.	269.612,76	270.000	240.772
66300000	Abschreibungen auf technische Anlagen und Maschinen	13.486,66	1.800	8.920
66401000	Abschreibungen auf andere Anlagen	563.405,39	550.000	533.144
66500000	Abschreibungen auf geringwertige Wirtschaftsgüter GWG	17.911,30	16.410	20.000
67001000	Mieten für Gebäude	204,51	440	
67001050	Mieten für Gebäude ausschl. -65-	18.827,86	20.760	20.370
67001100	Mieten für bewegliche Vermögensgegenstände	15.097,26	17.000	17.000
67001200	Mietnebenkosten ausschl. -65-	8.130,51	8.880	8.820
67002000	Pachten		200	4.700
67010000	Mieten, Pachten, Erbbauzinsen	4.434,78	4.700	
67200000	Lizenzen und Konzessionen	19.197,28	19.025	19.025

Haushaltsplan Stadt Kassel

Teilergebnishaushalt Amt 670 Umwelt- und Gartenamt

Magistrat der Stadt Kassel

Nr.	Beschreibung	Ergebnis 2010 in €	Ansatz 2011 in €	Ansatz 2012 in €
67300000	Gebühren	163.582,26	192.500	192.500
67301000	Grundbesitzabgaben	1.467,36	10.000	10.000
67301020	Grundbesitzabgaben ausschl. -65-	16.712,78	19.620	17.220
67301110	Sonstige Gebühren für Grundstücke und Gebäude ausschließlich -65-	873,04		930
67710000	Aufwendungen für Sachverständige, Rechtsanwälte, Gerichtskosten	129.151,15	211.500	211.500
67711000	Aufwendungen für Sachverständige	4.710,00		
67790000	Aufwendungen für andere Beratungsleistungen	2.271,92	15.000	15.000
67810000	Aufwandsentschädigungen für ehrenamtlich Tätige	84,00		
68100000	Aufw. für Zeitungen und Fachliteratur der Verwaltung und ähnl. Einr.	5.116,40	6.300	6.300
68200000	Porto und Versandkosten	4.554,77	4.700	4.700
68320000	Telefonkosten	11.555,31	9.970	9.970
68321000	Telefonkosten ausschließlich -11-	1.427,95	1.440	1.440
68500000	Reisekosten	6.204,71	5.450	5.000
68601000	Aufwendungen für Verfügungsmittel	481,95		
68601010	Aufwendungen für Öffentlichkeitsarbeit	56.170,04		
68620000	Aufwendungen für Gästebewirtung, Repräsentationen	642,93		
68630000	Repräsentation und Öffentlichkeitsarbeit gesamt	19.406,86	12.500	12.500
68690000	Sonstige Aufwendungen für Repräsentation	99,90		
68800000	Aufwendungen für Fort- und Weiterbildung	6.104,70		
69090010	Versicherungsbeiträge, Umlagen -30-	12.094,21	49.000	52.000
69100000	Beiträge Wirtschaftsverbände, Berufsvertr. und sonstige Verbände	1.276,44	1.500	1.500
69200000	Aufwand für Schadensersatzleistungen	4.312,93		
70300000	Kfz-Steuer	2.249,55	1.900	2.300
71230000	Zuweisungen für lfd. Zwecke an Zweckverbände und dergl.	51.129,00	55.000	55.000
71780000	Sonstige Erstattungen an übrigen Bereich	285,43	10.000	10.000
79410000	Verluste aus dem Abgang von Sachanlagen	2.006,00		
79413000	Verluste aus der Veräußerung von anderen Anlagen BGA	4.777,00		
79703000	periodenfremde Aufwendungen Versicherungumlage	39.156,36		
	SUMME AUFWAND	9.589.731,04	9.504.225	9.991.264
	SALDO ERTRAG/AUFWAND	9.107.215,45	8.936.385	9.419.218

Haushaltsplan Stadt Kassel

Teilfinanzhaushalt -Investitionstätigkeit- Amt 670 Umwelt- und Gartenamt

Magistrat der Stadt Kassel

Position	Bezeichnung	Ergebnis 2010 in €	Ansatz 2011 in €	Ansatz 2012 in €	VE 2012 in €	Ges-Ausz.- bedarf in €	bisher be- reitgest. in €
01	Einz. aus Investitionszuweis. und -zuschüssen sowie aus Investitionsbeiträgen	12.405,46	30.000	30.000		3.962.900	3.872.900
02	+ Einz. aus Abgängen von Gegenständen des Sachanlageverm. und des immat.AV	5.234,00	23.000	23.000		133.000	54.000
05	Summe investive Einzahlungen	17.639,46	53.000	53.000		4.095.900	3.926.900
06	- Auszahlungen für Investitionen in das Sachanlagevermögen und immat. Anlagever.	-2.197.814,53	-1.580.030	-1.385.000		-25.942.370	-16.184.370
10	Summe investive Auszahlungen	-2.197.814,53	-1.580.030	-1.385.000		-25.942.370	-16.184.370
11	Saldo aus Investitionstätigkeit (Einz. ./. Ausz.)	-2.180.175,07	-1.527.030	-1.332.000		-21.846.470	-12.257.470

Haushaltsplan Stadt Kassel

Teilergebnishaushalt TeilHH 67001 Umweltschutz					
Magistrat der Stadt Kassel					
Position	Konto	Bezeichnung	Ergebnis 2010 in €	Ansatz 2011 in €	Ansatz 2012 in €
02	51	Öffentlich-rechtliche Leistungsentgelte	-69.334,58	-40.250	-70.750
03	548-549	Kostenersatzleistungen und -erstattungen	-41.675,10	-43.000	-43.000
10		Summe der ordentlichen Erträge (Pos. 1 - 9)	-111.009,68	-83.250	-113.750
11	62,63,640- 643,647-649,65	Personalaufwendungen	871.005,17		
13	60,61,67-69	Aufwendungen für Sach- und Dienstleistungen	225.798,96	318.815	300.825
14	66	Abschreibungen	898,89		
19		Summe der ordentlichen Aufwendungen (Pos. 11 - 18)	1.097.703,02	318.815	300.825
20		Verwaltungsergebnis (Pos. 10 ./. Pos. 19)	986.693,34	235.565	187.075
24		Ordentliches Ergebnis (Pos. 20 + Pos. 23)	986.693,34	235.565	187.075
25	59	Außerordentliche Erträge		-5.000	-500
27		Außerordentliches Ergebnis (Pos. 25 ./. Pos. 26)		-5.000	-500
28		Jahresergebnis (Pos. 24 + Pos. 27)	986.693,34	230.565	186.575

Haushaltsplan Stadt Kassel

Teilergebnishaushalt TeilHH 67001 Umweltschutz				
Magistrat der Stadt Kassel				
Nr.	Beschreibung	Ergebnis 2010 in €	Ansatz 2011 in €	Ansatz 2012 in €
	Erträge			
51010000	Öffentlich rechtliche Verwaltungsgebühren	-58.845,26	-37.000	-49.500
51500000	Erträge aus Bußgeldern und Verwarnungen	-10.489,32	-3.250	-21.250
54840020	Erstattung von Personalaufw. vom sonst. öffl. Bereich sonst.	-15.360,54		
54860041	Sonstige Kostenersätze, Erstattungen gesamt, Kommunen	-15.430,00	-43.000	-43.000
54870000	Kostenerstattungen von privaten Unternehmen	-8.000,00		
54910000	Kostenersatz für Ersatzvornahmen	-2.884,56		
59010000	Erträge aus Spenden, Nachlässen, Schenkungen		-5.000	-500
	SUMME ERTRÄGE	-111.009,68	-88.250	-114.250
	AUFWAND			
60100010	Aufwand für Büromaterial, Drucksachen der Verwaltung	8,09		
61310000	Aufwandseentschädigung ehrenamtlich Tätige, soweit nicht Hkto 678		1.400	1.400
61613000	Unterhaltung der sonstigen Außenanlagen	4.850,44	30.000	27.000
61630000	Instandhaltung von Einrichtungen und Ausstattungen	864,42		
61650000	Instandhaltung von Sachanlagen Gemeingebrauch, Infrastrukturvermögen		29.000	16.400
61650200	Unterhaltung/Instandhaltung Straße	1.042,24		
61790000	Andere sonstige Aufwendungen für bezogene Leistungen		2.500	2.500
61792500	EDV-Kosten, Dienstleistungen	12,00		
62002000	Gehälter einschließlich Zulagen	464.219,32		
63010000	Dienst-, Amtsbezüge einschl. tarifliche Zulagen	281.881,72		
64020000	Arbeitgeberanteil zur Sozialversicherung Gehaltsbereich	93.985,18		
64720000	Zusatzversorgung Gehaltsbereich	30.918,95		
66401000	Abschreibungen auf andere Anlagen	898,89		
67001050	Mieten für Gebäude ausschl. -65-	18.651,96	20.560	20.180
67001200	Mietnebenkosten ausschl. -65-	8.130,51	8.880	8.820
67200000	Lizenzen und Konzessionen		3.025	3.025
67710000	Aufwendungen für Sachverständige, Rechtsanwälte, Gerichtskosten	125.402,53	211.500	211.500
67711000	Aufwendungen für Sachverständige	4.710,00		
68100000	Aufw. für Zeitungen und Fachliteratur der Verwaltung und ähnl. Einr.	2.458,99	500	
68320000	Telefonkosten	19,55		
68500000	Reisekosten	761,45	1.450	
68601010	Aufwendungen für Öffentlichkeitsarbeit	56.110,34		
68630000	Repräsentation und Öffentlichkeitsarbeit gesamt	1.500,00	8.500	8.500
69100000	Beiträge Wirtschaftsverbände, Berufsvertr. und sonstige Verbände	1.276,44	1.500	1.500
	SUMME AUFWAND	1.097.703,02	318.815	300.825
	SALDO ERTRAG/AUFWAND	986.693,34	230.565	186.575
Erläuterungen				
zu Sachkonto 548010000				
Bundeszuschuss zum Integrierten Klimaschutzkonzept				
zu Sachkonto 548600401				
Ausgleichszahlungen Baumschutzsatzung				
zu Sachkonto 613100000				
Sitzungsgelder Naturschutzbeirat				
zu Sachkonto 616130000				

Haushaltsplan Stadt Kassel

Teilergebnishaushalt TeilHH 67001 Umweltschutz

Magistrat der Stadt Kassel

Unterhaltung Naturdenkmale

zu Sachkonto 616500000

Zweckgebundene Ausgaben für Ersatzpflanzungen nach der Baumschutzsatzung

zu Sachkonto 672000000

EDV Softwarewartungsverträge

zu Sachkonto 677100000, KST 670 00 102

Errichtung und Beprobung Grundwassermessstellen

zu Sachkonto 677100000, KST 670 00 101

-67E- Lärminderungsplanung Phase II

zu Sachkonto 686010100

Luftreinhaltung, Lärminderung

-67E- Klimaschutzkonzept

zu Sachkonto 686300000, KST 670 00 105

Medienübergreifende Umweltvorsorge und Koordination

zu Sachkonto 686300000, KST 670 00 106

Lokale Agenda 21

zu Sachkonto 686300000, KST 670 00 107

Information über Artenschutz

zu Sachkonto 691000000

Mitgliedsbeitrag Klima-Bündnis / Alianza del Clima e.V.

Haushaltsplan Stadt Kassel

Teilergebnishaushalt TeilHH 67002 Freiraumplanung und Freiflächenbau					
Magistrat der Stadt Kassel					
Position	Konto	Bezeichnung	Ergebnis 2010 in €	Ansatz 2011 in €	Ansatz 2012 in €
02	51	Öffentlich-rechtliche Leistungsentgelte	-351,60		
03	548-549	Kostenersatzleistungen und -erstattungen	-2.720,07	-3.580	-3.580
08	546	Ertr.a.Aufl.v.Sonderp.a.Inv.zuw.-zusch.u.-Beitr.	-104.550,98		
09	53	Sonstige ordentliche Erträge		-200.500	-200.500
10		Summe der ordentlichen Erträge (Pos. 1 - 9)	-107.622,65	-204.080	-204.080
11	62,63,640- 643,647-649,65	Personalaufwendungen	567.233,71		
13	60,61,67-69	Aufwendungen für Sach- und Dienstleistungen	94.362,73	31.230	59.250
14	66	Abschreibungen	221.915,84		
19		Summe der ordentlichen Aufwendungen (Pos. 11 - 18)	883.512,28	31.230	59.250
20		Verwaltungsergebnis (Pos. 10 ./. Pos. 19)	775.889,63	-172.850	-144.830
24		Ordentliches Ergebnis (Pos. 20 + Pos. 23)	775.889,63	-172.850	-144.830
25	59	Außerordentliche Erträge		-500	-500
26	79	Außerordentliche Aufwendungen	1.339,00		
27		Außerordentliches Ergebnis (Pos. 25 ./. Pos. 26)	1.339,00	-500	-500
28		Jahresergebnis (Pos. 24 + Pos. 27)	777.228,63	-173.350	-145.330

Haushaltsplan Stadt Kassel

Teilergebnishaushalt TeilHH 67002 Freiraumplanung und Freiflächenbau				
Magistrat der Stadt Kassel				
Nr.	Beschreibung	Ergebnis 2010 in €	Ansatz 2011 in €	Ansatz 2012 in €
	Erträge			
51010000	Öffentlich rechtliche Verwaltungsgebühren	-351,60		
53098000	Sonstige Nebenerlöse		-200.500	-200.500
54601000	Erträge Auflösung Sonderposten Invest. vom öffentl. Bereich	-104.042,00		
54690000	Erträge Auflösung von sonstigen SOPO aus Investitionen	-508,98		
54860041	Sonstige Kostenersatz, Erstattungen gesamt, Kommunen	-2.720,07	-3.580	-3.580
59010000	Erträge aus Spenden, Nachlässen, Schenkungen		-500	-500
	SUMME ERTRÄGE	-107.622,65	-204.580	-204.580
	AUFWAND			
60110000	Lehr- und Unterrichtsmittel	3.674,44	8.000	8.000
60301000	Betriebsstoffe, Verbrauchswerkzeuge gesamt	115,60		
60650000	Materialaufwendungen für Straßen, Wege, Plätze u.ä.	2.651,93		
60890000	Übriger sonstiger Materialaufwand		1.000	1.000
61001000	Aufwendungen für bezogene Leistungen gesamt	2.500,00		
61310000	Aufwandseentschädigung ehrenamtlich Tätige, soweit nicht Hkto 678	436,50	1.250	1.250
61612000	Unterhaltung der Grünanlagen	14.876,68		
61613000	Unterhaltung der sonstigen Außenanlagen	7.811,16		
61650000	Instandhaltung von Sachanlagen Gemeingebrauch, Infrastrukturvermögen	32.600,48		30.000
61651000	Ortsbeiratsmittel Grünanlagen	5.015,47		
62001000	Löhne für geleistete Arbeitszeit einschl. Zulagen	1.716,57		
62002000	Gehälter einschließlich Zulagen	412.213,03		
63010000	Dienst-, Amtsbezüge einschl. tarifliche Zulagen	47.350,40		
64010000	Arbeitgeberanteil zur Sozialversicherung Entgeltbereich	345,56		
64020000	Arbeitgeberanteil zur Sozialversicherung Gehaltsbereich	79.031,89		
64710000	Zusatzversorgung Lohnbereich	115,00		
64720000	Zusatzversorgung Gehaltsbereich	26.200,31		
65900000	Übrige sonstige Personalaufwendungen	260,95		
66200000	Abschr. Gebäude u. Gebäudeeinrichtungen, Sachanlagen, Infrastrukturverm.	146.257,63		
66300000	Abschreibungen auf technische Anlagen und Maschinen	244,67		
66401000	Abschreibungen auf andere Anlagen	74.700,29		
66500000	Abschreibungen auf geringwertige Wirtschaftsgüter GWG	713,25		
67001000	Mieten für Gebäude		440	
67002000	Pachten		200	
67300000	Gebühren	7.014,84		
67710000	Aufwendungen für Sachverständige, Rechtsanwälte, Gerichtskosten	3.257,63		
67790000	Aufwendungen für andere Beratungsleistungen	2.271,92	15.000	15.000
68100000	Aufw. für Zeitungen und Fachliteratur der Verwaltung und ähnl. Einr.	920,09		
68500000	Reisekosten	351,50	1.340	
68630000	Repräsentation und Öffentlichkeitsarbeit gesamt	10.775,46	4.000	4.000
69090010	Versicherungsbeiträge, Umlagen -30-	89,03		
79413000	Verluste aus der Veräußerung von anderen Anlagen BGA	1.339,00		
	SUMME AUFWAND	884.851,28	31.230	59.250
	SALDO ERTRAG/AUFWAND	777.228,63	-173.350	-145.330
Erläuterungen				
zu Sachkonto 530980000				
Erlöse aus A44 Erdwall				

Haushaltsplan Stadt Kassel

Teilergebnishaushalt TeilHH 67002 Freiraumplanung und Freiflächenbau

Magistrat der Stadt Kassel

zu Sachkonto 548600410

Zuschuss des Landkreises Kassel für das Schulbiologiezentrum

zu Sachkonto 601100000

Lehrmaterialien für das Schulbiologiezentrum

zu Sachkonto 608900000

Großfotokopien von Plänen und Fotos

zu Sachkonto 613100000

Fahrtkosten für ehrenamtliche Helferin der Schulbiologie

zu Sachkonto 616500000

Bauunterhaltung städtische Ehrengräber

zu Sachkonto 677900000

Aufwand für Sachverständige bei der Landschaftsplanung

zu Sachkonto 686300000

Dokumentationen und Broschüren

Haushaltsplan Stadt Kassel

Teilergebnishaushalt TeilHH 67003 Grün- und Freizeitflächen, Gärtnerei					
Magistrat der Stadt Kassel					
Position	Konto	Bezeichnung	Ergebnis 2010 in €	Ansatz 2011 in €	Ansatz 2012 in €
01	50	Privatrechtliche Leistungsentgelte	-50,00		-23.000
02	51	Öffentlich-rechtliche Leistungsentgelte	-1.826,00	-10.500	-5.000
03	548-549	Kostensersatzleistungen und -erstattungen	-29.396,31	-24.510	-25.100
09	53	Sonstige ordentliche Erträge	-182.668,44	-125.000	-84.000
10		Summe der ordentlichen Erträge (Pos. 1 - 9)	-213.940,75	-160.010	-137.100
11	62,63,640- 643,647-649,65	Personalaufwendungen	4.059.028,40		
13	60,61,67-69	Aufwendungen für Sach- und Dienstleistungen	1.095.465,87	1.022.350	1.193.330
14	66	Abschreibungen	427.251,21		
15	71	Aufw.f. Zuweisungen und Zuschüsse s.bes.Finanzaufw	51.414,43	65.000	65.000
18	70,74,76	Sonstige ordentliche Aufwendungen	-21,00	1.900	2.300
19		Summe der ordentlichen Aufwendungen (Pos. 11 - 18)	5.633.138,91	1.089.250	1.260.630
20		Verwaltungsergebnis (Pos. 10 ./. Pos. 19)	5.419.198,16	929.240	1.123.530
24		Ordentliches Ergebnis (Pos. 20 + Pos. 23)	5.419.198,16	929.240	1.123.530
25	59	Außerordentliche Erträge		-10.000	-10.000
26	79	Außerordentliche Aufwendungen	5.266,00		
27		Außerordentliches Ergebnis (Pos. 25 ./. Pos. 26)	5.266,00	-10.000	-10.000
28		Jahresergebnis (Pos. 24 + Pos. 27)	5.424.464,16	919.240	1.113.530

Haushaltsplan Stadt Kassel

Teilergebnishaushalt TeilHH 67003 Grün- und Freizeitflächen, Gärtnerei				
Magistrat der Stadt Kassel				
Nr.	Beschreibung	Ergebnis 2010 in €	Ansatz 2011 in €	Ansatz 2012 in €
	Erträge			
50030100	Mieten für Räume und Gebäude, steuerfrei	-50,00		
50051040	Pachten (ohne Gebäude), steuerpflichtig			-23.000
51010000	Öffentlich rechtliche Verwaltungsgebühren	-944,00	-500	
51102000	Sondernutzungsgebühren (Straßen und Plätze)	-882,00	-10.000	-5.000
53001000	Nebenerlöse aus Vermietung und Verpachtung	-16.340,69	-22.000	
53002100	Mieten (Nebenerlöse), nicht steuerbar	-35,20		
53060000	Erträge aus Spenden (direkter Betriebszweck)	-365,41		
53090200	Sonstige Verkaufserlöse	-356,30		
53090201	Verkaufserlöse für Blumen, Pflanzen etc.	-16.565,28	-27.000	-18.000
53098000	Sonstige Nebenerlöse	-100.000,00	-1.500	-1.500
53300000	Erträge aus Schadensersatzleistungen	-49.005,56	-70.000	-60.000
53990090	Sonst. betriebliche Erträge (int. Leistung), Lieferung und Leistung		-4.500	-4.500
54810010	Erstattungen von Personalaufwendungen vom Land (eig)	-13.645,11		
54810050	Sonstige Kostenersätze und Erstattungen vom Land		-23.500	-24.100
54860041	Sonstige Kostenersätze, Erstattungen gesamt, Kommunen	-15.612,00	-1.010	-1.000
54880030	Kostenersätze für Reisekosten und ähnliches	-139,20		
59120100	Erträge aus Vermögensveräußerung andere Anlagen, BGA		-10.000	-10.000
	SUMME ERTRÄGE	-213.940,75	-170.010	-147.100
	AUFWAND			
60010000	Rohstoffe, Material, Vorprodukte, Fremdbauteile	5.063,94		
60010010	Vorprodukte, Fremdbauteile	55.772,47	60.000	60.000
60110000	Lehr- und Unterrichtsmittel	123,30		
60200000	Hilfsstoffe	16.771,26		
60301000	Betriebsstoffe, Verbrauchswerkzeuge gesamt	8.636,57	16.000	16.000
60302000	Praxis- und Laborbedarf, Arzneimittel	1.446,09	500	500
60510000	Strom	1.352,21		
60520000	Gas	403,79		
60610000	Materialaufwendungen für Gebäude und Außenanlagen	311,28		
60620000	Materialaufwendungen für technische Anlagen in Betriebsbauten	572,17		
60630000	Materialaufwendungen für Einrichtungen und Ausstattungen	72.034,04	55.000	55.000
60650000	Materialaufwendungen für Straßen, Wege, Plätze u.ä.	9.387,93	15.000	15.000
60690000	Sonstige Aufwendungen für Reparatur und Instandhaltung	6.229,83	20.000	20.000
60700000	Aufwendungen für Berufskleidung, Arbeitsschuttmittel	531,60		
60810000	Reinigungsmaterial	888,51		
61001000	Aufwendungen für bezogene Leistungen gesamt	400,00	7.500	7.500
61390000	Sonstige weitere Fremdleistungen	1.395,30		
61601000	Fremdinstandhaltung gesamt	1.523,50		
61610000	Instandhaltung Gebäude, Außenanlagen, Bauunterhaltung	11.447,04	10.000	10.000
61611200	Gebäudeunterhaltung Stadtgärtnerei	4.571,62	14.100	14.100
61612000	Unterhaltung der Grünanlagen	597.570,32	406.890	580.000
61613000	Unterhaltung der sonstigen Außenanlagen	36.903,66	25.000	40.000
61620000	Instandhaltung von technischen Anlagen in Betriebsbauten	315,35		
61630000	Instandhaltung von Einrichtungen und Ausstattungen	1.612,81		
61650000	Instandhaltung von Sachanlagen Gemeingebrauch, Infrastrukturvermögen	251,84	17.400	
61651000	Ortsbeiratsmittel Grünanlagen	26.695,14	106.900	109.840
61660000	Wartungskosten	46,15		
61690000	Sonstige Fremdinstandhaltung	7.227,81		

Haushaltsplan Stadt Kassel

Teilergebnishaushalt TeilHH 67003 Grün- und Freizeitflächen, Gärtnerei

Magistrat der Stadt Kassel

Nr.	Beschreibung	Ergebnis 2010 in €	Ansatz 2011 in €	Ansatz 2012 in €
61692000	Unterhaltung/Instandhaltung Kleingeräte	4.483,73		
61710000	Aufwendungen für Fremdensorgung	14.178,20	25.000	25.000
61790000	Andere sonstige Aufwendungen für bezogene Leistungen	2.166,28		
61792500	EDV-Kosten, Dienstleistungen	95,20		
62001000	Löhne für geleistete Arbeitszeit einschl. Zulagen	2.447.424,59		
62002000	Gehälter einschließlich Zulagen	725.297,05		
62900000	Sonstige Aufwendungen mit Entgeltcharakter	1.556,83		
63010000	Dienst-, Amtsbezüge einschl. tarifliche Zulagen	30.866,03		
64010000	Arbeitgeberanteil zur Sozialversicherung Entgeltbereich	501.159,82		
64020000	Arbeitgeberanteil zur Sozialversicherung Gehaltsbereich	141.306,89		
64710000	Zusatzversorgung Lohnbereich	164.428,79		
64720000	Zusatzversorgung Gehaltsbereich	46.610,40		
65900000	Übrige sonstige Personalaufwendungen	378,00		
66110000	Abschreibungen auf Konzessionen u.a. Schutzrechte	2.260,00		
66200000	Abschr. Gebäude u. Gebäudeeinrichtungen, Sachanlagen, Infrastrukturverm.	121.869,13		
66300000	Abschreibungen auf technische Anlagen und Maschinen	12.944,99		
66401000	Abschreibungen auf andere Anlagen	279.988,36		
66500000	Abschreibungen auf geringwertige Wirtschaftsgüter GWG	10.188,73		
67001000	Mieten für Gebäude	204,51		
67001050	Mieten für Gebäude ausschl. -65-	175,90	200	190
67001100	Mieten für bewegliche Vermögensgegenstände	15.097,26	17.000	17.000
67002000	Pachten			4.700
67010000	Mieten, Pachten, Erbbauzinsen	4.434,78	4.700	
67200000	Lizenzen und Konzessionen		16.000	16.000
67300000	Gebühren	156.567,42	192.500	192.500
67301000	Grundbesitzabgaben	871,57	10.000	10.000
67710000	Aufwendungen für Sachverständige, Rechtsanwälte, Gerichtskosten	490,99		
68100000	Aufw. für Zeitungen und Fachliteratur der Verwaltung und ähnl. Einr.	471,00		
68320000	Telefonkosten	148,35		
68500000	Reisekosten	1.493,85	2.660	
68601000	Aufwendungen für Verfügungsmittel	481,95		
68620000	Aufwendungen für Gästebewirtung, Repräsentationen	448,50		
68630000	Repräsentation und Öffentlichkeitsarbeit gesamt	6.961,50		
68800000	Aufwendungen für Fort- und Weiterbildung	6.104,70		
69090010	Versicherungsbeiträge, Umlagen -30-	6.791,72		
69200000	Aufwand für Schadensersatzleistungen	4.312,93		
70300000	Kfz-Steuer	-21,00	1.900	2.300
71230000	Zuweisungen für lfd. Zwecke an Zweckverbände und dergl.	51.129,00	55.000	55.000
71780000	Sonstige Erstattungen an übrigen Bereich	285,43	10.000	10.000
79410000	Verluste aus dem Abgang von Sachanlagen	2.006,00		
79413000	Verluste aus der Veräußerung von anderen Anlagen BGA	3.260,00		
	SUMME AUFWAND	5.638.404,91	1.089.250	1.260.630
	SALDO ERTRAG/AUFWAND	5.424.464,16	919.240	1.113.530

Erläuterungen

zu Sachkonto 530980000

Verkauf von Metallschrott

zu Sachkonto 539900900

Erstattung von -11- für die Bereitstellung von Trauerkränzen

Haushaltsplan Stadt Kassel

Teilergebnishaushalt TeilHH 67003 Grün- und Freizeitflächen, Gärtnerei

Magistrat der Stadt Kassel

zu Sachkonto 548100500

Erstattung für Pflege jüdischer Friedhöfe

zu Sachkonto 600100100

Sämereien und Jungpflanzen für die städtische Gärtnerei zur Anzucht

zu Sachkonto 603020000

Erste-Hilfe-Ausrüstungen

zu Sachkonto 617100000

Abfallentsorgung Habichtswald (städtischer Anteil Zweckverband)

zu Sachkonto 670011000

Miete für Spezialmaschinen , z.B. Bagger, Großschredder u.ä.

zu Sachkonto 672000000

EDV-Softwarewartungsverträge

zu Sachkonto 673000000

Abfallentsorgung aus städtischen Drünanlagen über Stadtreiniger

zu Sachkonto 712300000

Verbandsumlage Zweckverband Raum Kassel

Haushaltsplan Stadt Kassel

Teilergebnishaushalt Dezernat 8 Sonstiges Personal

Magistrat der Stadt Kassel

Position	Konto	Bezeichnung	Ergebnis 2010 in €	Ansatz 2011 in €	Ansatz 2012 in €
03	548-549	Kostensatzleistungen und -erstattungen	-137.938,39		-140.000
09	53	Sonstige ordentliche Erträge	-45.688,25	-47.050	-52.050
10		Summe der ordentlichen Erträge (Pos. 1 - 9)	-183.626,64	-47.050	-192.050
11	62,63,640- 643,647-649,65	Personalaufwendungen	6.635.992,59	6.619.580	6.883.170
12	644-646	Versorgungsaufwendungen	16.500.019,10	17.378.000	16.730.000
13	60,61,67-69	Aufwendungen für Sach- und Dienstleistungen	5.245,86	5.900	6.750
14	66	Abschreibungen	3.355,57	500	641
19		Summe der ordentlichen Aufwendungen (Pos. 11 - 18)	23.144.613,12	24.003.980	23.620.561
20		Verwaltungsergebnis (Pos. 10 ./ Pos. 19)	22.960.986,48	23.956.930	23.428.511
24		Ordentliches Ergebnis (Pos. 20 + Pos. 23)	22.960.986,48	23.956.930	23.428.511
26	79	Außerordentliche Aufwendungen	130,84		
27		Außerordentliches Ergebnis (Pos. 25 ./ Pos. 26)	130,84		
28		Jahresergebnis (Pos. 24 + Pos. 27)	22.961.117,32	23.956.930	23.428.511

Haushaltsplan Stadt Kassel

Teilergebnishaushalt Dezernat 8 Sonstiges Personal				
Magistrat der Stadt Kassel				
Nr.	Beschreibung	Ergebnis 2010 in €	Ansatz 2011 in €	Ansatz 2012 in €
	Erträge			
53098000	Sonstige Nebenerlöse	-208,83	-50	-50
53990010	Sonst. betriebliche Erträge (int. Leistung), Verwaltungskostenanteile	-45.479,42	-47.000	-52.000
54810010	Erstattungen von Personalaufwendungen vom Land (eig)	-14.832,74		-15.000
54850010	Erstattungen von Personalaufwend. v. verbundenen Untern., Sonderverm., Bet.	-75.610,37		-75.000
54880010	Erst. von Personalaufw. von übrigen Bereichen	-47.495,28		-50.000
	SUMME ERTRÄGE	-183.626,64	-47.050	-192.050
	AUFWAND			
60100010	Aufwand für Büromaterial, Drucksachen der Verwaltung	449,60	1.100	1.500
62002000	Gehälter einschließlich Zulagen	571.781,25	586.380	610.360
63010000	Dienst-, Amtsbezüge einschl. tarifliche Zulagen	315.989,98	304.890	328.530
64010000	Arbeitgeberanteil zur Sozialversicherung Entgeltbereich	16.565,84	40.000	20.000
64020000	Arbeitgeberanteil zur Sozialversicherung Gehaltsbereich	417.160,06	364.720	425.930
64401000	Versorgungsbezüge Beamte	16.500.019,10	17.378.000	16.730.000
64700000	Zukunftsicherung, Zusatzversorgung Entgeltbereich	850,00	6.000	1.000
64710000	Zusatzversorgung Lohnbereich	143.683,05	160.000	150.000
64720000	Zusatzversorgung Gehaltsbereich	1.264.415,83	1.353.340	1.385.100
64800050	Zukunftssicherung Gehaltsbereich	18.369,40	20.000	18.000
64820000	RS Altersteilzeit Personalaufwand Beschäftigte	74.711,00		
64830000	Zuführung Versorgungsrücklage akt. Beamte	201.362,88	200.000	200.000
64840000	Zuführung Versorgungsrücklage Versorgungsempfänger	107.205,50	110.000	110.000
64901000	Beihilfen Bezügebereich	136,38		
64901010	Beihilfen und Unterstützungsleistungen allg.	3.495.232,80	3.440.000	3.600.000
65600000	Aufwendungen für Beleggeschäftsveranstaltungen	1.874,32	5.250	5.250
65900000	Übrige sonstige Personalaufwendungen	6.654,30	29.000	29.000
66401000	Abschreibungen auf andere Anlagen	814,35	500	641
66500000	Abschreibungen auf geringwertige Wirtschaftsgüter GWG	2.541,22		
67900000	Sonstige Aufwendungen für die Inanspruchnahme von Diensten	56,70		
68100000	Aufw. für Zeitungen und Fachliteratur der Verwaltung und ähnl. Einr.	1.420,42	2.000	1.500
68200000	Porto und Versandkosten	122,58	150	150
68320000	Telefonkosten	2.522,73	2.000	3.000
68321000	Telefonkosten ausschließlich -11-	49,58	50	50
68500000	Reisekosten	624,25	500	400
69090010	Versicherungsbeiträge, Umlagen -30-		100	150
79703000	periodenfremde Aufwendungen Versicherungsumlage	130,84		
	SUMME AUFWAND	23.144.743,96	24.003.980	23.620.561
	SALDO ERTRAG/AUFWAND	22.961.117,32	23.956.930	23.428.511

Haushaltsplan Stadt Kassel

Teilergebnishaushalt Amt 802 Personalrat					
Magistrat der Stadt Kassel					
Position	Konto	Bezeichnung	Ergebnis 2010 in €	Ansatz 2011 in €	Ansatz 2012 in €
09	53	Sonstige ordentliche Erträge	-45.688,25	-47.050	-52.050
10		Summe der ordentlichen Erträge (Pos. 1 - 9)	-45.688,25	-47.050	-52.050
11	62,63,640- 643,647-649,65	Personalaufwendungen	465.410,54	384.000	419.950
13	60,61,67-69	Aufwendungen für Sach- und Dienstleistungen	5.245,86	5.900	6.750
14	66	Abschreibungen	3.355,57	500	641
19		Summe der ordentlichen Aufwendungen (Pos. 11 - 18)	474.011,97	390.400	427.341
20		Verwaltungsergebnis (Pos. 10 ./. Pos. 19)	428.323,72	343.350	375.291
24		Ordentliches Ergebnis (Pos. 20 + Pos. 23)	428.323,72	343.350	375.291
26	79	Außerordentliche Aufwendungen	130,84		
27		Außerordentliches Ergebnis (Pos. 25 ./. Pos. 26)	130,84		
28		Jahresergebnis (Pos. 24 + Pos. 27)	428.454,56	343.350	375.291

Haushaltsplan Stadt Kassel

Teilergebnishaushalt Amt 802 Personalrat				
Magistrat der Stadt Kassel				
Nr.	Beschreibung	Ergebnis 2010 in €	Ansatz 2011 in €	Ansatz 2012 in €
	Erträge			
53098000	Sonstige Nebenerlöse	-208,83	-50	-50
53990010	Sonst. betriebliche Erträge (int. Leistung), Verwaltungskostenanteile	-45.479,42	-47.000	-52.000
	SUMME ERTRÄGE	-45.688,25	-47.050	-52.050
	AUFWAND			
60100010	Aufwand für Büromaterial, Drucksachen der Verwaltung	449,60	1.100	1.500
62002000	Gehälter einschließlich Zulagen	245.208,12	233.960	261.720
63010000	Dienst-, Amtsbezüge einschl. tarifliche Zulagen	67.770,34	68.790	70.460
64020000	Arbeitgeberanteil zur Sozialversicherung Gehaltsbereich	54.406,93	53.060	57.800
64720000	Zusatzversorgung Gehaltsbereich	17.412,24	16.940	18.720
64820000	RS Altersteilzeit Personalaufwand Beschäftigte	74.711,00		
65600000	Aufwendungen für Belegeschäftsveranstaltungen	1.874,32	5.250	5.250
65900000	Übrige sonstige Personalaufwendungen	4.027,59	6.000	6.000
66401000	Abschreibungen auf andere Anlagen	814,35	500	641
66500000	Abschreibungen auf geringwertige Wirtschaftsgüter GWG	2.541,22		
67900000	Sonstige Aufwendungen für die Inanspruchnahme von Diensten	56,70		
68100000	Aufw. für Zeitungen und Fachliteratur der Verwaltung und ähnl. Einr.	1.420,42	2.000	1.500
68200000	Porto und Versandkosten	122,58	150	150
68320000	Telefonkosten	2.522,73	2.000	3.000
68321000	Telefonkosten ausschließlich -11-	49,58	50	50
68500000	Reisekosten	624,25	500	400
69090010	Versicherungsbeiträge, Umlagen -30-		100	150
79703000	periodenfremde Aufwendungen Versicherungsumlage	130,84		
	SUMME AUFWAND	474.142,81	390.400	427.341
	SALDO ERTRAG/AUFWAND	428.454,56	343.350	375.291

Haushaltsplan Stadt Kassel

Teilergebnishaushalt TeilHH 80201 Personalrat					
Magistrat der Stadt Kassel					
Position	Konto	Bezeichnung	Ergebnis 2010 in €	Ansatz 2011 in €	Ansatz 2012 in €
09	53	Sonstige ordentliche Erträge	-45.688,25	-47.050	-52.050
10		Summe der ordentlichen Erträge (Pos. 1 - 9)	-45.688,25	-47.050	-52.050
11	62,63,640- 643,647-649,65	Personalaufwendungen	465.410,54	5.250	5.250
13	60,61,67-69	Aufwendungen für Sach- und Dienstleistungen	5.245,86	5.900	6.750
14	66	Abschreibungen	3.355,57	500	641
19		Summe der ordentlichen Aufwendungen (Pos. 11 - 18)	474.011,97	11.650	12.641
20		Verwaltungsergebnis (Pos. 10 ./. Pos. 19)	428.323,72	-35.400	-39.409
24		Ordentliches Ergebnis (Pos. 20 + Pos. 23)	428.323,72	-35.400	-39.409
26	79	Außerordentliche Aufwendungen	130,84		
27		Außerordentliches Ergebnis (Pos. 25 ./. Pos. 26)	130,84		
28		Jahresergebnis (Pos. 24 + Pos. 27)	428.454,56	-35.400	-39.409

Haushaltsplan Stadt Kassel

Teilergebnishaushalt TeilHH 80201 Personalrat				
Magistrat der Stadt Kassel				
Nr.	Beschreibung	Ergebnis 2010 in €	Ansatz 2011 in €	Ansatz 2012 in €
	Erträge			
53098000	Sonstige Nebenerlöse	-208,83	-50	-50
53990010	Sonst. betriebliche Erträge (int. Leistung), Verwaltungskostenanteile	-45.479,42	-47.000	-52.000
	SUMME ERTRÄGE	-45.688,25	-47.050	-52.050
	AUFWAND			
60100010	Aufwand für Büromaterial, Drucksachen der Verwaltung	449,60	1.100	1.500
62002000	Gehälter einschließlich Zulagen	245.208,12		
63010000	Dienst-, Amtsbezüge einschl. tarifliche Zulagen	67.770,34		
64020000	Arbeitgeberanteil zur Sozialversicherung Gehaltsbereich	54.406,93		
64720000	Zusatzversorgung Gehaltsbereich	17.412,24		
64820000	RS Altersteilzeit Personalaufwand Beschäftigte	74.711,00		
65600000	Aufwendungen für Belegeschäftsveranstaltungen	1.874,32	5.250	5.250
65900000	Übrige sonstige Personalaufwendungen	4.027,59		
66401000	Abschreibungen auf andere Anlagen	814,35	500	641
66500000	Abschreibungen auf geringwertige Wirtschaftsgüter GWG	2.541,22		
67900000	Sonstige Aufwendungen für die Inanspruchnahme von Diensten	56,70		
68100000	Aufw. für Zeitungen und Fachliteratur der Verwaltung und ähnl. Einr.	1.420,42	2.000	1.500
68200000	Porto und Versandkosten	122,58	150	150
68320000	Telefonkosten	2.522,73	2.000	3.000
68321000	Telefonkosten ausschließlich -11-	49,58	50	50
68500000	Reisekosten	624,25	500	400
69090010	Versicherungsbeiträge, Umlagen -30-		100	150
79703000	periodenfremde Aufwendungen Versicherungsumlage	130,84		
	SUMME AUFWAND	474.142,81	11.650	12.641
	SALDO ERTRAG/AUFWAND	428.454,56	-35.400	-39.409
Erläuterungen				
zu Sachkonto 656000000				
Aufwendungen für Veranstaltungen des Personalrates und der Jugendvertretung (Anmietung von Räumlichkeiten)				

Haushaltsplan Stadt Kassel

Teilergebnishaushalt Amt 806 Sonstige Personalausgaben					
Magistrat der Stadt Kassel					
Position	Konto	Bezeichnung	Ergebnis 2010 in €	Ansatz 2011 in €	Ansatz 2012 in €
03	548-549	Kostenersatzleistungen und -erstattungen	-137.938,39		-140.000
10		Summe der ordentlichen Erträge (Pos. 1 - 9)	-137.938,39		-140.000
11	62,63,640- 643,647-649,65	Personalaufwendungen	6.170.582,05	6.235.580	6.463.220
12	644-646	Versorgungsaufwendungen	16.500.019,10	17.378.000	16.730.000
19		Summe der ordentlichen Aufwendungen (Pos. 11 - 18)	22.670.601,15	23.613.580	23.193.220
20		Verwaltungsergebnis (Pos. 10 ./. Pos. 19)	22.532.662,76	23.613.580	23.053.220
24		Ordentliches Ergebnis (Pos. 20 + Pos. 23)	22.532.662,76	23.613.580	23.053.220
28		Jahresergebnis (Pos. 24 + Pos. 27)	22.532.662,76	23.613.580	23.053.220

Haushaltsplan Stadt Kassel

Teilergebnishaushalt Amt 806 Sonstige Personalausgaben				
Magistrat der Stadt Kassel				
Nr.	Beschreibung	Ergebnis 2010 in €	Ansatz 2011 in €	Ansatz 2012 in €
	Erträge			
54810010	Erstattungen von Personalaufwendungen vom Land (eig)	-14.832,74		-15.000
54850010	Erstattungen von Personalaufwend. v. verbundenen Untern., Sonderverm., Bet.	-75.610,37		-75.000
54880010	Erst. von Personalaufw. von übrigen Bereichen	-47.495,28		-50.000
	SUMME ERTRÄGE	-137.938,39		-140.000
	AUFWAND			
62002000	Gehälter einschließlich Zulagen	326.573,13	352.420	348.640
63010000	Dienst-, Amtsbezüge einschl. tarifliche Zulagen	248.219,64	236.100	258.070
64010000	Arbeitgeberanteil zur Sozialversicherung Entgeltbereich	16.565,84	40.000	20.000
64020000	Arbeitgeberanteil zur Sozialversicherung Gehaltsbereich	362.753,13	311.660	368.130
64401000	Versorgungsbezüge Beamte	16.500.019,10	17.378.000	16.730.000
64700000	Zukunftssicherung, Zusatzversorgung Entgeltbereich	850,00	6.000	1.000
64710000	Zusatzversorgung Lohnbereich	143.683,05	160.000	150.000
64720000	Zusatzversorgung Gehaltsbereich	1.247.003,59	1.336.400	1.366.380
64800050	Zukunftssicherung Gehaltsbereich	18.369,40	20.000	18.000
64830000	Zuführung Versorgungsrücklage akt. Beamte	201.362,88	200.000	200.000
64840000	Zuführung Versorgungsrücklage Versorgungsempfänger	107.205,50	110.000	110.000
64901000	Beihilfen Bezügebereich	136,38		
64901010	Beihilfen und Unterstützungsleistungen allg.	3.495.232,80	3.440.000	3.600.000
65900000	Übrige sonstige Personalaufwendungen	2.626,71	23.000	23.000
	SUMME AUFWAND	22.670.601,15	23.613.580	23.193.220
	SALDO ERTRAG/AUFWAND	22.532.662,76	23.613.580	23.053.220

Haushaltsplan Stadt Kassel

Teilergebnishaushalt TeilHH 80601 Sonstige Personalausgaben					
Magistrat der Stadt Kassel					
Position	Konto	Bezeichnung	Ergebnis 2010 in €	Ansatz 2011 in €	Ansatz 2012 in €
03	548-549	Kostensatzleistungen und -erstattungen	-137.938,39		-140.000
10		Summe der ordentlichen Erträge (Pos. 1 - 9)	-137.938,39		-140.000
11	62,63,640- 643,647-649,65	Personalaufwendungen	6.170.582,05	6.235.580	6.463.220
12	644-646	Versorgungsaufwendungen	16.500.019,10	17.378.000	16.730.000
19		Summe der ordentlichen Aufwendungen (Pos. 11 - 18)	22.670.601,15	23.613.580	23.193.220
20		Verwaltungsergebnis (Pos. 10 ./. Pos. 19)	22.532.662,76	23.613.580	23.053.220
24		Ordentliches Ergebnis (Pos. 20 + Pos. 23)	22.532.662,76	23.613.580	23.053.220
28		Jahresergebnis (Pos. 24 + Pos. 27)	22.532.662,76	23.613.580	23.053.220

Haushaltsplan Stadt Kassel

Teilergebnishaushalt TeilHH 80601 Sonstige Personalausgaben				
Magistrat der Stadt Kassel				
Nr.	Beschreibung	Ergebnis 2010 in €	Ansatz 2011 in €	Ansatz 2012 in €
	Erträge			
54810010	Erstattungen von Personalaufwendungen vom Land (eig)	-14.832,74		-15.000
54850010	Erstattungen von Personalaufwend. v. verbundenen Untern., Sonderverm., Bet.	-75.610,37		-75.000
54880010	Erst. von Personalaufw. von übrigen Bereichen	-47.495,28		-50.000
	SUMME ERTRÄGE	-137.938,39		-140.000
	AUFWAND			
62002000	Gehälter einschließlich Zulagen	326.573,13	352.420	348.640
63010000	Dienst-, Amtsbezüge einschl. tarifliche Zulagen	248.219,64	236.100	258.070
64010000	Arbeitgeberanteil zur Sozialversicherung Entgeltbereich	16.565,84	40.000	20.000
64020000	Arbeitgeberanteil zur Sozialversicherung Gehaltsbereich	362.753,13	311.660	368.130
64401000	Versorgungsbezüge Beamte	16.500.019,10	17.378.000	16.730.000
64700000	Zukunftssicherung, Zusatzversorgung Entgeltbereich	850,00	6.000	1.000
64710000	Zusatzversorgung Lohnbereich	143.683,05	160.000	150.000
64720000	Zusatzversorgung Gehaltsbereich	1.247.003,59	1.336.400	1.366.380
64800050	Zukunftssicherung Gehaltsbereich	18.369,40	20.000	18.000
64830000	Zuführung Versorgungsrücklage akt. Beamte	201.362,88	200.000	200.000
64840000	Zuführung Versorgungsrücklage Versorgungsempfänger	107.205,50	110.000	110.000
64901000	Beihilfen Bezügebereich	136,38		
64901010	Beihilfen und Unterstützungsleistungen allg.	3.495.232,80	3.440.000	3.600.000
65900000	Übrige sonstige Personalaufwendungen	2.626,71	23.000	23.000
	SUMME AUFWAND	22.670.601,15	23.613.580	23.193.220
	SALDO ERTRAG/AUFWAND	22.532.662,76	23.613.580	23.053.220

Haushaltsplan Stadt Kassel

Teilergebnishaushalt Dezernat 9 Allgemeine Finanzwirtschaft

Magistrat der Stadt Kassel

Position	Konto	Bezeichnung	Ergebnis 2010 in €	Ansatz 2011 in €	Ansatz 2012 in €
01	50	Privatrechtliche Leistungsentgelte	-35.705,92	-35.000	-35.000
02	51	Öffentlich-rechtliche Leistungsentgelte	-64.790.772,36	-63.501.180	-65.601.180
03	548-549	Kostenersatzleistungen und -erstattungen	-11.993.451,69	-2.552.140	-2.453.770
05	55	Steuern steuerähnl. Ertr.einschl.Ertr.aus ges.Uml.	-273.822.652,28	-245.363.000	-253.255.000
06	547	Erträge aus Transferleistungen	-4.201.413,99	-3.600.000	-3.900.000
07	540-543	Ertr.a.Zuweisgn.u.Zusch.f.lfd.Zwecke u.allg.Uml.	-87.369.415,65	-88.270.500	-88.787.000
08	546	Ertr.a.Aufl.v.Sonderp.a.Inv.zuw.-zusch.u.-Beitr.	-3.943.104,00	-3.000.000	-901.718
09	53	Sonstige ordentliche Erträge	-27.050.640,55	-23.590.950	-24.147.890
10		Summe der ordentlichen Erträge (Pos. 1 - 9)	-473.207.156,44	-429.912.770	-439.081.558
11	62,63,640- 643,647-649,65	Personalaufwendungen	837.305,05	819.040	888.380
12	644-646	Versorgungsaufwendungen	3.773.024,15	9.735.000	8.482.000
13	60,61,67-69	Aufwendungen für Sach- und Dienstleistungen	76.430.370,26	74.648.530	76.940.650
14	66	Abschreibungen	1.130.084,94	180.000	496.995
15	71	Aufw.f. Zuweisungen und Zuschüsse s.bes.Finanzaufw	10.133.701,77	11.505.000	11.405.000
16	73	Steueraufw.einschl.Aufw.a.ges.Uml.verpfl.	68.307.856,86	62.640.000	66.750.000
18	70,74,76	Sonstige ordentliche Aufwendungen	7.707.318,02	8.599.070	9.934.000
19		Summe der ordentlichen Aufwendungen (Pos. 11 - 18)	168.319.661,05	168.126.640	174.897.025
20		Verwaltungsergebnis (Pos. 10 ./. Pos. 19)	-304.887.495,39	-261.786.130	-264.184.533
21	56,57	Finanzerträge	-5.258.328,05	-3.740.540	-3.691.110
22	77	Zinsen und ähnliche Aufwendungen	32.758.046,89	29.709.700	26.384.900
23		Finanzergebnis (Pos. 21 - Pos. 22)	27.499.718,84	25.969.160	22.693.790
24		Ordentliches Ergebnis (Pos. 20 + Pos. 23)	-277.387.776,55	-235.816.970	-241.490.743
25	59	Außerordentliche Erträge	-3.144.673,39	-1.717.500	-1.417.000
26	79	Außerordentliche Aufwendungen	80.397,43	300.000	300.000
27		Außerordentliches Ergebnis (Pos. 25 ./. Pos. 26)	-3.064.275,96	-1.417.500	-1.117.000
28		Jahresergebnis (Pos. 24 + Pos. 27)	-280.452.052,51	-237.234.470	-242.607.743

Haushaltsplan Stadt Kassel

Teilergebnishaushalt Dezernat 9 Allgemeine Finanzwirtschaft				
Magistrat der Stadt Kassel				
Nr.	Beschreibung	Ergebnis 2010 in €	Ansatz 2011 in €	Ansatz 2012 in €
	Erträge			
50051040	Pachten (ohne Gebäude), steuerpflichtig	-35.705,92	-35.000	-35.000
51100010	Benutzungsentgelte	-1.175,97	-1.180	-1.180
51101000	Gebühren für Straßenreinigung	-5.403.295,13	-5.500.000	-5.500.000
51101100	Gebühren für Abfallbeseitigung	-25.979.949,81	-24.000.000	-26.000.000
51101200	Abwassergebühren (Schmutzwasser)	-23.553.793,14	-24.000.000	-24.000.000
51101300	Abwassergebühren (Niederschlagswasser)	-9.852.558,31	-10.000.000	-10.100.000
53002300	Pachten (Nebenerlöse), nicht steuerbar	-554.514,62	-601.830	-601.830
53002500	Pachten / Werbung Sportanlagen	-103,84	-10.000	-10.000
53091000	Konzessionsabgaben	-13.331.272,77	-12.092.000	-12.092.000
53098000	Sonstige Nebenerlöse	-85,36	-60	-60
53310000	Erstattungen aus verauslagten Versicherungsleistungen	-88.498,55		
53800020	Auflösung Pensionsrückstellungen Versorgungsempfänger	-2.548.289,00	-712.060	-1.080.000
53800120	Auflösung Rückstellungen für Beihilfen Versorgungsempfänger	-907.108,00		
53910000	Steuererstattungen	-1.392,28		
53990020	Sonst. betriebliche Erträge (int. Leistung), Straßenreinigung	-1.381.952,00	-1.500.000	-1.500.000
53990030	Sonst. betriebliche Erträge (int. Leistung), Regenwasser	-5.324.591,78	-5.000.000	-5.200.000
53990040	Sonst. betriebliche Erträge (int. Leistung), Winterdienst	-1.212.692,35	-2.000.000	-2.000.000
53990090	Sonst. betriebliche Erträge (int. Leistung), Lieferung und Leistung	-1.700.140,00	-1.675.000	-1.664.000
54010100	Schlüsselzuweisungen	-77.564.421,09	-81.628.500	-82.000.000
54010200	Zuweisung Grunderwerbssteuer	-3.980.957,06		
54103000	Sonstige Zuweisungen des Landes	-3.930.100,00	-3.902.000	-4.087.000
54106000	Sonstige Zuweisungen vom sonst. öffentl. Bereich	-1.893.937,50	-2.740.000	-2.700.000
54601000	Erträge Auflösung Sonderposten Invest. vom öffentl. Bereich	-3.943.104,00	-3.000.000	-901.718
54770000	Ausgleichsleistungen Familienleistungsgesetz	-4.201.413,99	-3.600.000	-3.900.000
54850010	Erstattungen von Personalaufwend. v. verbundenen Untern., Sonderverm., Bet.	-2.448.355,65	-2.519.040	-2.420.670
54860000	Kostenerstattungen sonstige öffentliche Sonderrechnungen	-9.529.558,20		
54860041	Sonstige Kostenersätze, Erstattungen gesamt, Kommunen	-15.537,84	-33.100	-33.100
55001100	Gemeindeanteil an der Einkommensteuer	-57.245.832,95	-58.000.000	-60.000.000
55040000	Gemeindeanteil an der Umsatzsteuer	-13.916.894,51	-14.100.000	-14.500.000
55510000	Grundsteuer A	-80.260,34	-85.000	-80.000
55520000	Grundsteuer B	-34.978.251,13	-34.800.000	-35.100.000
55530000	Gewerbesteuer	-163.929.942,01	-135.000.000	-140.000.000
55591200	Sonst Vergnügungssteuer einschl. Spielapparatesteuer	-1.239.347,83	-1.000.000	-1.200.000
55592000	Hundesteuer	-507.198,46	-470.000	-470.000
55593000	Getränkesteuer	-3.608,12		
55594000	Gaststättenerlaubnissteuer	-277,83		
55596000	Zweitwohnungssteuer	-195.249,27	-180.000	-180.000
55911000	Fremdenverkehrsabgaben	-27.091,50	-22.000	-25.000
55912000	Abgaben von Spielbanken	-1.690.021,53	-1.700.000	-1.700.000
55929000	Sonstige steuerähnliche Abgaben, zweckgebunden	-8.676,80	-6.000	
56002000	Erträge aus Beteiligungen an verbundenen Unternehmen	-238.338,17	-150.000	-100.000
56300000	Erträge aus der Beteiligung an nicht verb. UN mit Vertr. über Gewinn	-310,00		
56500000	Erträge von nicht verb. UN aus Ausleih. des Anlagevermögens	-1,48	-10	-10
57101000	Bankzinsen		-500	-500
57120000	Zinsen von Sparkassen	-342.316,23	-345.000	-345.000
57506000	Zinsertrag von verbundenen Unternehmen, Sondervermögen, Beteiligungen	-13.822,72	-5.000	-5.000
57580000	Ertr. aus Kredit, Darlehensvergabe an sonst. inländ. Ber.	-210.547,57	-1.000	-1.000
57610000	Säumniszuschläge	6.980,00		
57620000	Mahngebühren öffentlich-rechtlich	164,00		

Haushaltsplan Stadt Kassel

Teilergebnishaushalt Dezernat 9 Allgemeine Finanzwirtschaft

Magistrat der Stadt Kassel

Nr.	Beschreibung	Ergebnis 2010 in €	Ansatz 2011 in €	Ansatz 2012 in €
57620100	Vollstreckungskosten	1.282,46		
57620100	Vollstreckungskosten öffentl. Recht 1	6,00		
57621000	Mahngebühren privat-rechtl.	6,00		
57622000	Mahngebühren öffentlich-recht. 1	50,00		
57630000	Verzinsung von Steuernachforderungen und Steuererstattungen	-22.175,47		
57631000	Nachzahlungszinsen § 233 a AO	-3.265.259,11	-2.000.000	-2.000.000
57632000	Stundungszinsen gem. § 234 AO	-5.146,00		
57900010	Übrige sonstige Zinsen und ähnliche Erträge	-1.122.796,75	-1.195.360	-1.192.700
57910000	Zinsen für Darlehen aus Fehlbelegungsabgabe	-46.103,01	-43.670	-46.900
59001000	Außerordentliche Erträge	-109.670,62		
59010000	Erträge aus Spenden, Nachlässen, Schenkungen	-2.220,00	-2.500	-2.000
59100000	Erträge aus der Veräußerung von Grundstücken, Gebäuden und Anlagen	-2.513.131,31	-1.680.000	-1.380.000
59101110	Erträge aus Vermögensveräußerung Infrastrukturvermögen	-207.722,77	-20.000	-20.000
59200010	Erträge aus Zuschreibungen	-9.787,01		
59890000	Sonstige periodenfremde Erträge	-278.000,00		
59891000	Ertr. aus Rückz. zu viel gezahlter Zuschüsse Vorjahr	-24.141,68		
59909000	Sonstige außerordentliche Erträge		-15.000	-15.000
	SUMME ERTRÄGE	-481.610.157,88	-435.370.810	-444.189.668
	AUFWAND			
60100010	Aufwand für Büromaterial, Drucksachen der Verwaltung	208,00		
61001000	Aufwendungen für bezogene Leistungen gesamt	7.919.236,13	8.500.000	8.700.000
61613000	Unterhaltung der sonstigen Außenanlagen		500	500
61630000	Instandhaltung von Einrichtungen und Ausstattungen		500	500
61650100	Unterhaltung/Instandhaltung Wasserläufe	1.028.168,40	970.000	970.000
61701000	Sonstige Aufwendungen für bezogene Leistungen gesamt	8.399,35	6.000	6.000
61731000	Winterdienst	1.000.000,00		
61790000	Andere sonstige Aufwendungen für bezogene Leistungen	64.602.495,53	63.431.030	65.531.030
62002000	Gehälter einschließlich Zulagen	597.244,90	584.720	637.440
63010000	Dienst-, Amtsbezüge einschl. tarifliche Zulagen	103.990,16	105.910	108.120
64020000	Arbeitgeberanteil zur Sozialversicherung Gehaltsbereich	99.761,64	94.380	105.730
64401000	Versorgungsbezüge Beamte	1.684.826,15	1.700.000	1.732.000
64601000	Zuführung zu Pensionsrückstellungen	1.886.665,00	8.035.000	6.750.000
64610000	Zuführung zu Beihilferückstellungen	201.533,00		
64720000	Zusatzversorgung Gehaltsbereich	34.530,35	34.010	37.070
64820000	RS Altersteilzeit Personalaufwand Beschäftigte	1.778,00		
65900000	Übrige sonstige Personalaufwendungen		20	20
66150000	Abschreib. auf aktivierte Investitionszuweisungen, -zuschüsse u. -beiträge	843.222,15	180.000	496.995
66720000	Einzelwertberichtigung	286.862,79		
67500000	Bankspesen, Kosten des Geldverkehrs und der Kapitalbeschaffung	-3,00		
68100000	Aufw. für Zeitungen und Fachliteratur der Verwaltung und ähnl. Einr.	209,82		
68500000	Reisekosten	1.254,40	500	400
69090010	Versicherungsbeiträge, Umlagen -30-	101.114,25	13.000	13.000
69930000	Übrige sonstige betriebliche Aufwendungen	34.109,54		
69930100	Sonstige betriebliche Aufwendungen (interne Leistungen)	21.000,00	35.000	35.000
69930150	Interne Leistungen, Verwaltungskostenanteile	1.714.177,84	1.692.000	1.684.220
70200000	Grundsteuer	39,87	70	
71112000	Weiterleitung von Zuschüssen	1.954.417,42	2.805.000	1.965.000
71120000	Allgemeine Finanzzuweisungen	143.745,99	213.000	213.000
71230000	Zuweisungen für lfd. Zwecke an Zweckverbände und dergl.	290.716,00	275.000	310.000

Haushaltsplan Stadt Kassel

Teilergebnishaushalt Dezernat 9 Allgemeine Finanzwirtschaft

Magistrat der Stadt Kassel

Nr.	Beschreibung	Ergebnis 2010 in €	Ansatz 2011 in €	Ansatz 2012 in €
71250000	Zuschüsse lfd. Zwecke verbundene Unternehmen, Sondervermögen, Beteiligungen			20.000
71280000	Zuschüsse für laufende Zwecke an übrige Bereiche	3.712.000,00	3.712.000	3.897.000
71760000	Sonstige Erstattungen an sonstige öffentl. Sonderrechnungen	4.019.117,22	4.500.000	5.000.000
73531010	Krankenhausumlage nach dem FAG	4.200.510,00	4.200.000	4.200.000
73543000	LWV-Umlage	34.986.720,00	35.200.000	40.000.000
73640000	Aufwendungen aus steuerähnlichen Abgaben Gemeinden, Gemeindeverbände	1.576.669,43	1.400.000	200.000
73650000	Aufwendungen aus steuerähnliche Abgaben an Zweckverbände und dgl.	27.623,40	50.000	70.000
73801000	Gewerbesteuerumlage	27.516.334,03	21.790.000	22.280.000
76800000	Aufwendungen aus Verlustübernahme	7.707.278,15	8.599.000	9.934.000
77300000	Auflösung von Disagio	254.731,77	330.000	360.000
77600010	Zinsen und ähnliche Aufwendungen an andere Kreditgeber	30.784.856,71	27.370.700	24.016.400
77601000	Zinsen und ähnliche Aufwendungen an Bund		1.000	1.000
77610000	Zinsen und ähnliche Aufwendungen an Land	163.504,17	8.000	7.500
77900000	Sonstige Zinsen und ähnliche Aufwendungen	439.312,99	500.000	500.000
77901100	Erstattung nach § 233a AO	1.115.641,25	1.500.000	1.500.000
79410000	Verluste aus dem Abgang von Sachanlagen	48.969,52	280.000	280.000
79411000	Verluste aus der Veräußerung von Infrastrukturvermögen	29.178,30	20.000	20.000
79422000	Verl.a.Abg.v.Fin.Anl.v. verb.Untern.Bet.u.Sond.V	2.249,61		
79900010	Einstellung in das Stiftungskapital	13.705,14		
	SUMME AUFWAND	201.158.105,37	198.136.340	201.581.925
	SALDO ERTRAG/AUFWAND	-280.452.052,51	-237.234.470	-242.607.743

Haushaltsplan Stadt Kassel

Teilfinanzhaushalt -Investitionstätigkeit- Dezernat 9 Allgemeine Finanzwirtschaft

Magistrat der Stadt Kassel

Position	Bezeichnung	Ergebnis 2010 in €	Ansatz 2011 in €	Ansatz 2012 in €	VE 2012 in €	Ges-Ausz.- bedarf in €	bisher be- reitgest. in €
01	Einz. aus Investitionszuweis. und -zuschüssen sowie aus Investitionsbeiträgen	10.892.000,00	8.000.000	7.500.000		88.446.000	58.446.000
02	+ Einz. aus Abgängen von Gegenständen des Sachanlageverm. und des immat.AV	2.255.099,77	1.700.000	1.400.000		22.200.000	18.100.000
03	+ Einzahlungen aus Abgängen von Gegenständen des Finanzanlagevermögens	8.253,44					
05	Summe investive Einzahlungen	13.155.353,21	9.700.000	8.900.000		110.646.000	76.546.000
06	- Auszahlungen für Investitionen in das Sachanlagevermögen und immat. Anlagever.	-7.310.241,86	-10.063.000	-3.300.000		-68.219.650	-53.419.650
08	- Auszahlungen für Investitionen in das Finanzanlagevermögen	-5.295.698,73	-2.772.820	-23.448.910		-63.438.430	-6.977.060
09	davon: Auszahlungen aus der Gewährung von Krediten	-160.600,00	-370.600	-1.305.600		-15.043.390	-7.186.590
10	Summe investive Auszahlungen	-12.605.940,59	-12.835.820	-26.748.910		-131.658.080	-60.396.710
11	Saldo aus Investitionstätigkeit (Einz. ./. Ausz.)	549.412,62	-3.135.820	-17.848.910		-21.012.080	16.149.290

Haushaltsplan Stadt Kassel

Teilergebnishaushalt Amt 900 Allgemeine Finanzwirtschaft					
Magistrat der Stadt Kassel					
Position	Konto	Bezeichnung	Ergebnis 2010 in €	Ansatz 2011 in €	Ansatz 2012 in €
01	50	Privatrechtliche Leistungsentgelte	-35.705,92	-35.000	-35.000
02	51	Öffentlich-rechtliche Leistungsentgelte	-64.790.772,36	-63.501.180	-65.601.180
03	548-549	Kostenersatzleistungen und -erstattungen	-11.993.451,69	-2.552.140	-2.453.770
05	55	Steuern steuerähnl. Ertr.einschl.Ertr.aus ges.Uml.	-273.822.652,28	-245.363.000	-253.255.000
06	547	Erträge aus Transferleistungen	-4.201.413,99	-3.600.000	-3.900.000
07	540-543	Ertr.a.Zuweisgn.u.Zusch.f.lfd.Zwecke u.allg.Uml.	-87.369.415,65	-88.270.500	-88.787.000
08	546	Ertr.a.Aufl.v.Sonderp.a.Inv.zuw.-zusch.u.-Beitr.	-3.943.104,00	-3.000.000	-901.718
09	53	Sonstige ordentliche Erträge	-27.050.640,55	-23.590.950	-24.147.890
10		Summe der ordentlichen Erträge (Pos. 1 - 9)	-473.207.156,44	-429.912.770	-439.081.558
11	62,63,640-643,647-649,65	Personalaufwendungen	837.305,05	819.040	888.380
12	644-646	Versorgungsaufwendungen	3.773.024,15	9.735.000	8.482.000
13	60,61,67-69	Aufwendungen für Sach- und Dienstleistungen	76.430.370,26	74.648.530	76.940.650
14	66	Abschreibungen	1.130.084,94	180.000	496.995
15	71	Aufw.f. Zuweisungen und Zuschüsse s.bes.Finanzaufw	10.133.701,77	11.505.000	11.405.000
16	73	Steueraufw.einschl.Aufw.a.ges.Uml.verpfl.	68.307.856,86	62.640.000	66.750.000
18	70,74,76	Sonstige ordentliche Aufwendungen	7.707.318,02	8.599.070	9.934.000
19		Summe der ordentlichen Aufwendungen (Pos. 11 - 18)	168.319.661,05	168.126.640	174.897.025
20		Verwaltungsergebnis (Pos. 10 ./. P0s. 19)	-304.887.495,39	-261.786.130	-264.184.533
21	56,57	Finanzerträge	-5.258.328,05	-3.740.540	-3.691.110
22	77	Zinsen und ähnliche Aufwendungen	32.758.046,89	29.709.700	26.384.900
23		Finanzergebnis (Pos. 21 - Pos. 22)	27.499.718,84	25.969.160	22.693.790
24		Ordentliches Ergebnis (Pos. 20 + Pos. 23)	-277.387.776,55	-235.816.970	-241.490.743
25	59	Außerordentliche Erträge	-3.144.673,39	-1.717.500	-1.417.000
26	79	Außerordentliche Aufwendungen	80.397,43	300.000	300.000
27		Außerordentliches Ergebnis (Pos. 25 ./. Pos. 26)	-3.064.275,96	-1.417.500	-1.117.000
28		Jahresergebnis (Pos. 24 + Pos. 27)	-280.452.052,51	-237.234.470	-242.607.743

Haushaltsplan Stadt Kassel

Teilergebnishaushalt Amt 900 Allgemeine Finanzwirtschaft				
Magistrat der Stadt Kassel				
Nr.	Beschreibung	Ergebnis 2010 in €	Ansatz 2011 in €	Ansatz 2012 in €
	Erträge			
50051040	Pachten (ohne Gebäude), steuerpflichtig	-35.705,92	-35.000	-35.000
51100010	Benutzungsentgelte	-1.175,97	-1.180	-1.180
51101000	Gebühren für Straßenreinigung	-5.403.295,13	-5.500.000	-5.500.000
51101100	Gebühren für Abfallbeseitigung	-25.979.949,81	-24.000.000	-26.000.000
51101200	Abwassergebühren (Schmutzwasser)	-23.553.793,14	-24.000.000	-24.000.000
51101300	Abwassergebühren (Niederschlagswasser)	-9.852.558,31	-10.000.000	-10.100.000
53002300	Pachten (Nebenerlöse), nicht steuerbar	-554.514,62	-601.830	-601.830
53002500	Pachten / Werbung Sportanlagen	-103,84	-10.000	-10.000
53091000	Konzessionsabgaben	-13.331.272,77	-12.092.000	-12.092.000
53098000	Sonstige Nebenerlöse	-85,36	-60	-60
53310000	Erstattungen aus verauslagten Versicherungsleistungen	-88.498,55		
53800020	Auflösung Pensionsrückstellungen Versorgungsempfänger	-2.548.289,00	-712.060	-1.080.000
53800120	Auflösung Rückstellungen für Beihilfen Versorgungsempfänger	-907.108,00		
53910000	Steuererstattungen	-1.392,28		
53990020	Sonst. betriebliche Erträge (int. Leistung), Straßenreinigung	-1.381.952,00	-1.500.000	-1.500.000
53990030	Sonst. betriebliche Erträge (int. Leistung), Regenwasser	-5.324.591,78	-5.000.000	-5.200.000
53990040	Sonst. betriebliche Erträge (int. Leistung), Winterdienst	-1.212.692,35	-2.000.000	-2.000.000
53990090	Sonst. betriebliche Erträge (int. Leistung), Lieferung und Leistung	-1.700.140,00	-1.675.000	-1.664.000
54010100	Schlüsselzuweisungen	-77.564.421,09	-81.628.500	-82.000.000
54010200	Zuweisung Grunderwerbssteuer	-3.980.957,06		
54103000	Sonstige Zuweisungen des Landes	-3.930.100,00	-3.902.000	-4.087.000
54106000	Sonstige Zuweisungen vom sonst. öffentl. Bereich	-1.893.937,50	-2.740.000	-2.700.000
54601000	Erträge Auflösung Sonderposten Invest. vom öffentl. Bereich	-3.943.104,00	-3.000.000	-901.718
54770000	Ausgleichsleistungen Familienleistungsgesetz	-4.201.413,99	-3.600.000	-3.900.000
54850010	Erstattungen von Personalaufwend. v. verbundenen Untern., Sonderverm., Bet.	-2.448.355,65	-2.519.040	-2.420.670
54860000	Kostenerstattungen sonstige öffentliche Sonderrechnungen	-9.529.558,20		
54860041	Sonstige Kostenersätze, Erstattungen gesamt, Kommunen	-15.537,84	-33.100	-33.100
55001100	Gemeindeanteil an der Einkommensteuer	-57.245.832,95	-58.000.000	-60.000.000
55040000	Gemeindeanteil an der Umsatzsteuer	-13.916.894,51	-14.100.000	-14.500.000
55510000	Grundsteuer A	-80.260,34	-85.000	-80.000
55520000	Grundsteuer B	-34.978.251,13	-34.800.000	-35.100.000
55530000	Gewerbesteuer	-163.929.942,01	-135.000.000	-140.000.000
55591200	Sonst Vergnügungssteuer einschl. Spielapparatesteuer	-1.239.347,83	-1.000.000	-1.200.000
55592000	Hundesteuer	-507.198,46	-470.000	-470.000
55593000	Getränkesteuer	-3.608,12		
55594000	Gaststättenerlaubnissteuer	-277,83		
55596000	Zweitwohnungssteuer	-195.249,27	-180.000	-180.000
55911000	Fremdenverkehrsabgaben	-27.091,50	-22.000	-25.000
55912000	Abgaben von Spielbanken	-1.690.021,53	-1.700.000	-1.700.000
55929000	Sonstige steuerähnliche Abgaben, zweckgebunden	-8.676,80	-6.000	
56002000	Erträge aus Beteiligungen an verbundenen Unternehmen	-238.338,17	-150.000	-100.000
56300000	Erträge aus der Beteiligung an nicht verb. UN mit Vertr. über Gewinn	-310,00		
56500000	Erträge von nicht verb. UN aus Ausleih. des Anlagevermögens	-1,48	-10	-10
57101000	Bankzinsen		-500	-500
57120000	Zinsen von Sparkassen	-342.316,23	-345.000	-345.000
57506000	Zinsertrag von verbundenen Unternehmen, Sondervermögen, Beteiligungen	-13.822,72	-5.000	-5.000
57580000	Ertr. aus Kredit, Darlehensvergabe an sonst. inländ. Ber.	-210.547,57	-1.000	-1.000
57610000	Säumniszuschläge	6.980,00		
57620000	Mahngebühren öffentlich-rechtlich	164,00		

Haushaltsplan Stadt Kassel

Teilergebnishaushalt Amt 900 Allgemeine Finanzwirtschaft				
Magistrat der Stadt Kassel				
Nr.	Beschreibung	Ergebnis 2010 in €	Ansatz 2011 in €	Ansatz 2012 in €
57620100	Vollstreckungskosten	1.282,46		
57620100	Vollstreckungskosten öffentl. Recht 1	6,00		
57621000	Mahngebühren privat-rechtl.	6,00		
57622000	Mahngebühren öffentlich-recht. 1	50,00		
57630000	Verzinsung von Steuernachforderungen und Steuererstattungen	-22.175,47		
57631000	Nachzahlungszinsen § 233 a AO	-3.265.259,11	-2.000.000	-2.000.000
57632000	Stundungszinsen gem. § 234 AO	-5.146,00		
57900010	Übrige sonstige Zinsen und ähnliche Erträge	-1.122.796,75	-1.195.360	-1.192.700
57910000	Zinsen für Darlehen aus Fehlbelegungsabgabe	-46.103,01	-43.670	-46.900
59001000	Außerordentliche Erträge	-109.670,62		
59010000	Erträge aus Spenden, Nachlässen, Schenkungen	-2.220,00	-2.500	-2.000
59100000	Erträge aus der Veräußerung von Grundstücken, Gebäuden und Anlagen	-2.513.131,31	-1.680.000	-1.380.000
59101110	Erträge aus Vermögensveräußerung Infrastrukturvermögen	-207.722,77	-20.000	-20.000
59200010	Erträge aus Zuschreibungen	-9.787,01		
59890000	Sonstige periodenfremde Erträge	-278.000,00		
59891000	Ertr. aus Rückz. zu viel gezahlter Zuschüsse Vorjahr	-24.141,68		
59909000	Sonstige außerordentliche Erträge		-15.000	-15.000
	SUMME ERTRÄGE	-481.610.157,88	-435.370.810	-444.189.668
	AUFWAND			
60100010	Aufwand für Büromaterial, Drucksachen der Verwaltung	208,00		
61001000	Aufwendungen für bezogene Leistungen gesamt	7.919.236,13	8.500.000	8.700.000
61613000	Unterhaltung der sonstigen Außenanlagen		500	500
61630000	Instandhaltung von Einrichtungen und Ausstattungen		500	500
61650100	Unterhaltung/Instandhaltung Wasserläufe	1.028.168,40	970.000	970.000
61701000	Sonstige Aufwendungen für bezogene Leistungen gesamt	8.399,35	6.000	6.000
61731000	Winterdienst	1.000.000,00		
61790000	Andere sonstige Aufwendungen für bezogene Leistungen	64.602.495,53	63.431.030	65.531.030
62002000	Gehälter einschließlich Zulagen	597.244,90	584.720	637.440
63010000	Dienst-, Amtsbezüge einschl. tarifliche Zulagen	103.990,16	105.910	108.120
64020000	Arbeitgeberanteil zur Sozialversicherung Gehaltsbereich	99.761,64	94.380	105.730
64401000	Versorgungsbezüge Beamte	1.684.826,15	1.700.000	1.732.000
64601000	Zuführung zu Pensionsrückstellungen	1.886.665,00	8.035.000	6.750.000
64610000	Zuführung zu Beihilferückstellungen	201.533,00		
64720000	Zusatzversorgung Gehaltsbereich	34.530,35	34.010	37.070
64820000	RS Altersteilzeit Personalaufwand Beschäftigte	1.778,00		
65900000	Übrige sonstige Personalaufwendungen		20	20
66150000	Abschreib. auf aktivierte Investitionszuweisungen, -zuschüsse u. -beiträge	843.222,15	180.000	496.995
66720000	Einzelwertberichtigung	286.862,79		
67500000	Bankspesen, Kosten des Geldverkehrs und der Kapitalbeschaffung	-3,00		
68100000	Aufw. für Zeitungen und Fachliteratur der Verwaltung und ähnl. Einr.	209,82		
68500000	Reisekosten	1.254,40	500	400
69090010	Versicherungsbeiträge, Umlagen -30-	101.114,25	13.000	13.000
69930000	Übrige sonstige betriebliche Aufwendungen	34.109,54		
69930100	Sonstige betriebliche Aufwendungen (interne Leistungen)	21.000,00	35.000	35.000
69930150	Interne Leistungen, Verwaltungskostenanteile	1.714.177,84	1.692.000	1.684.220
70200000	Grundsteuer	39,87	70	
71112000	Weiterleitung von Zuschüssen	1.954.417,42	2.805.000	1.965.000
71120000	Allgemeine Finanzzuweisungen	143.745,99	213.000	213.000
71230000	Zuweisungen für lfd. Zwecke an Zweckverbände und dergl.	290.716,00	275.000	310.000

Haushaltsplan Stadt Kassel

Teilergebnishaushalt Amt 900 Allgemeine Finanzwirtschaft

Magistrat der Stadt Kassel

Nr.	Beschreibung	Ergebnis 2010 in €	Ansatz 2011 in €	Ansatz 2012 in €
71250000	Zuschüsse lfd. Zwecke verbundene Unternehmen, Sondervermögen, Beteiligungen			20.000
71280000	Zuschüsse für laufende Zwecke an übrige Bereiche	3.712.000,00	3.712.000	3.897.000
71760000	Sonstige Erstattungen an sonstige öffentl. Sonderrechnungen	4.019.117,22	4.500.000	5.000.000
73531010	Krankenhausumlage nach dem FAG	4.200.510,00	4.200.000	4.200.000
73543000	LWV-Umlage	34.986.720,00	35.200.000	40.000.000
73640000	Aufwendungen aus steuerähnlichen Abgaben Gemeinden, Gemeindeverbände	1.576.669,43	1.400.000	200.000
73650000	Aufwendungen aus steuerähnliche Abgaben an Zweckverbände und dgl.	27.623,40	50.000	70.000
73801000	Gewerbesteuerumlage	27.516.334,03	21.790.000	22.280.000
76800000	Aufwendungen aus Verlustübernahme	7.707.278,15	8.599.000	9.934.000
77300000	Auflösung von Disagio	254.731,77	330.000	360.000
77600010	Zinsen und ähnliche Aufwendungen an andere Kreditgeber	30.784.856,71	27.370.700	24.016.400
77601000	Zinsen und ähnliche Aufwendungen an Bund		1.000	1.000
77610000	Zinsen und ähnliche Aufwendungen an Land	163.504,17	8.000	7.500
77900000	Sonstige Zinsen und ähnliche Aufwendungen	439.312,99	500.000	500.000
77901100	Erstattung nach § 233a AO	1.115.641,25	1.500.000	1.500.000
79410000	Verluste aus dem Abgang von Sachanlagen	48.969,52	280.000	280.000
79411000	Verluste aus der Veräußerung von Infrastrukturvermögen	29.178,30	20.000	20.000
79422000	Verl.a.Abg.v.Fin.Anl.v. verb.Untern.Bet.u.Sond.V	2.249,61		
79900010	Einstellung in das Stiftungskapital	13.705,14		
	SUMME AUFWAND	201.158.105,37	198.136.340	201.581.925
	SALDO ERTRAG/AUFWAND	-280.452.052,51	-237.234.470	-242.607.743

Haushaltsplan Stadt Kassel

Teilfinanzhaushalt -Investitionstätigkeit- Amt 900 Allgemeine Finanzwirtschaft

Magistrat der Stadt Kassel

Position	Bezeichnung	Ergebnis 2010 in €	Ansatz 2011 in €	Ansatz 2012 in €	VE 2012 in €	Ges-Ausz.- bedarf in €	bisher be- reitgest. in €
01	Einz. aus Investitionszuweis. und -zuschüssen sowie aus Investitionsbeiträgen	10.892.000,00	8.000.000	7.500.000		88.446.000	58.446.000
02	+ Einz. aus Abgängen von Gegenständen des Sachanlageverm. und des immat.AV	2.255.099,77	1.700.000	1.400.000		22.200.000	18.100.000
03	+ Einzahlungen aus Abgängen von Gegenständen des Finanzanlagevermögens	8.253,44					
05	Summe investive Einzahlungen	13.155.353,21	9.700.000	8.900.000		110.646.000	76.546.000
06	- Auszahlungen für Investitionen in das Sachanlagevermögen und immat. Anlagever.	-7.310.241,86	-10.063.000	-3.300.000		-68.219.650	-53.419.650
08	- Auszahlungen für Investitionen in das Finanzanlagevermögen	-5.295.698,73	-2.772.820	-23.448.910		-63.438.430	-6.977.060
09	davon: Auszahlungen aus der Gewährung von Krediten	-160.600,00	-370.600	-1.305.600		-15.043.390	-7.186.590
10	Summe investive Auszahlungen	-12.605.940,59	-12.835.820	-26.748.910		-131.658.080	-60.396.710
11	Saldo aus Investitionstätigkeit (Einz. ./. Ausz.)	549.412,62	-3.135.820	-17.848.910		-21.012.080	16.149.290

Haushaltsplan Stadt Kassel

Teilergebnishaushalt TeilHH 90001 Steuern, Finanzaufwendungen, Umlagen					
Magistrat der Stadt Kassel					
Position	Konto	Bezeichnung	Ergebnis 2010 in €	Ansatz 2011 in €	Ansatz 2012 in €
03	548-549	Kostensatzleistungen und -erstattungen	-1.500,00	-1.000	-1.000
05	55	Steuern steuerähnl. Ertr.einschl.Ertr.aus ges.Uml.	-273.822.652,28	-245.363.000	-253.255.000
06	547	Erträge aus Transferleistungen	-4.201.413,99	-3.600.000	-3.900.000
07	540-543	Ertr.a.Zuweisgn.u.Zusch.f.lfd.Zwecke u.allg.Uml.	-81.763.478,15	-81.818.500	-82.190.000
08	546	Ertr.a.Aufv.v.Sonderp.a.Inv.zuw.-zusch.u.-Beitr.	-3.943.104,00	-3.000.000	-901.718
09	53	Sonstige ordentliche Erträge	-3.455.397,00	-712.060	-1.080.000
10		Summe der ordentlichen Erträge (Pos. 1 - 9)	-367.187.545,42	-334.494.560	-341.327.718
12	644-646	Versorgungsaufwendungen	2.088.198,00	8.035.000	6.750.000
13	60,61,67-69	Aufwendungen für Sach- und Dienstleistungen	1.497,00	1.000	1.000
14	66	Abschreibungen	243.618,65		
15	71	Aufw.f. Zuweisungen und Zuschüsse s.bes.Finanzaufw	1.954.417,42	65.000	65.000
16	73	Steueraufw.einschl.Aufw.a.ges.Uml.verpfl.	68.307.856,86	62.640.000	66.750.000
19		Summe der ordentlichen Aufwendungen (Pos. 11 - 18)	72.595.587,93	70.741.000	73.566.000
20		Verwaltungsergebnis (Pos. 10 J. Pos. 19)	-294.591.957,49	-263.753.560	-267.761.718
21	56,57	Finanzerträge	-3.284.092,12	-2.000.000	-2.000.000
22	77	Zinsen und ähnliche Aufwendungen	1.115.641,25	1.500.000	1.500.000
23		Finanzergebnis (Pos. 21 - Pos. 22)	-2.168.450,87	-500.000	-500.000
24		Ordentliches Ergebnis (Pos. 20 + Pos. 23)	-296.760.408,36	-264.253.560	-268.261.718
25	59	Außerordentliche Erträge	-390.635,69	-15.000	-15.000
27		Außerordentliches Ergebnis (Pos. 25 J. Pos. 26)	-390.635,69	-15.000	-15.000
28		Jahresergebnis (Pos. 24 + Pos. 27)	-297.151.044,05	-264.268.560	-268.276.718

Haushaltsplan Stadt Kassel

Teilergebnishaushalt TeilHH 90001 Steuern, Finanzaufwendungen, Umlagen				
Magistrat der Stadt Kassel				
Nr.	Beschreibung	Ergebnis 2010 in €	Ansatz 2011 in €	Ansatz 2012 in €
	Erträge			
53800020	Auflösung Pensionsrückstellungen Versorgungsempfänger	-2.548.289,00	-712.060	-1.080.000
53800120	Auflösung Rückstellungen für Beihilfen Versorgungsempfänger	-907.108,00		
54010100	Schlüsselzuweisungen	-77.564.421,09	-81.628.500	-82.000.000
54010200	Zuweisung Grunderwerbssteuer	-3.980.957,06		
54103000	Sonstige Zuweisungen des Landes	-218.100,00	-190.000	-190.000
54601000	Erträge Auflösung Sonderposten Invest. vom öffentl. Bereich	-3.943.104,00	-3.000.000	-901.718
54770000	Ausgleichsleistungen Familienleistungsgesetz	-4.201.413,99	-3.600.000	-3.900.000
54860041	Sonstige Kostenersätze, Erstattungen gesamt, Kommunen	-1.500,00	-1.000	-1.000
55001100	Gemeindeanteil an der Einkommensteuer	-57.245.832,95	-58.000.000	-60.000.000
55040000	Gemeindeanteil an der Umsatzsteuer	-13.916.894,51	-14.100.000	-14.500.000
55510000	Grundsteuer A	-80.260,34	-85.000	-80.000
55520000	Grundsteuer B	-34.978.251,13	-34.800.000	-35.100.000
55530000	Gewerbesteuer	-163.929.942,01	-135.000.000	-140.000.000
55591200	Sonst Vergnügungssteuer einschl. Spielapparatesteuer	-1.239.347,83	-1.000.000	-1.200.000
55592000	Hundesteuer	-507.198,46	-470.000	-470.000
55593000	Getränkesteuer	-3.608,12		
55594000	Gaststättenerlaubnissteuer	-277,83		
55596000	Zweitwohnungssteuer	-195.249,27	-180.000	-180.000
55911000	Fremdenverkehrsabgaben	-27.091,50	-22.000	-25.000
55912000	Abgaben von Spielbanken	-1.690.021,53	-1.700.000	-1.700.000
55929000	Sonstige steuerähnliche Abgaben, zweckgebunden	-8.676,80	-6.000	
57610000	Säumniszuschläge	6.980,00		
57620000	Mahngebühren öffentlich-rechtlich	164,00		
57620100	Vollstreckungskosten	1.282,46		
57620100	Vollstreckungskosten öffentl. Recht 1	6,00		
57621000	Mahngebühren privat-rechtl.	6,00		
57622000	Mahngebühren öffentlich-recht. 1	50,00		
57630000	Verzinsung von Steuernachforderungen und Steuererstattungen	-22.175,47		
57631000	Nachzahlungszinsen § 233 a AO	-3.265.259,11	-2.000.000	-2.000.000
57632000	Stundungszinsen gem. § 234 AO	-5.146,00		
59001000	Außerordentliche Erträge	-109.670,62		
59200010	Erträge aus Zuschreibungen	-2.965,07		
59890000	Sonstige periodenfremde Erträge	-278.000,00		
59909000	Sonstige außerordentliche Erträge		-15.000	-15.000
	SUMME ERTRÄGE	-370.862.273,23	-336.509.560	-343.342.718
	AUFWAND			
61790000	Andere sonstige Aufwendungen für bezogene Leistungen	1.500,00	1.000	1.000
64601000	Zuführung zu Pensionsrückstellungen	1.886.665,00	8.035.000	6.750.000
64610000	Zuführung zu Beihilferückstellungen	201.533,00		
66720000	Einzelwertberichtigung	243.618,65		
67500000	Bankspesen, Kosten des Geldverkehrs und der Kapitalbeschaffung	-3,00		
71112000	Weiterleitung von Zuschüssen	1.954.417,42	65.000	65.000
73531010	Krankenhausumlage nach dem FAG	4.200.510,00	4.200.000	4.200.000
73543000	LWV-Umlage	34.986.720,00	35.200.000	40.000.000
73640000	Aufwendungen aus steuerähnlichen Abgaben Gemeinden, Gemeindeverbände	1.576.669,43	1.400.000	200.000
73650000	Aufwendungen aus steuerähnliche Abgaben an Zweckverbände und dgl.	27.623,40	50.000	70.000
73801000	Gewerbesteuerumlage	27.516.334,03	21.790.000	22.280.000

Haushaltsplan Stadt Kassel

Teilergebnishaushalt TeilHH 90001 Steuern, Finanzaufwendungen, Umlagen

Magistrat der Stadt Kassel

Nr.	Beschreibung	Ergebnis 2010 in €	Ansatz 2011 in €	Ansatz 2012 in €
77901100	Erstattung nach § 233a AO	1.115.641,25	1.500.000	1.500.000
	SUMME AUFWAND	73.711.229,18	72.241.000	75.066.000
	SALDO ERTRAG/AUFWAND	-297.151.044,05	-264.268.560	-268.276.718

Haushaltsplan Stadt Kassel

Teilergebnishaushalt TeilHH 90002 Zinsen					
Magistrat der Stadt Kassel					
Position	Konto	Bezeichnung	Ergebnis 2010 in €	Ansatz 2011 in €	Ansatz 2012 in €
03	548-549	Kostensatzleistungen und -erstattungen	-9.529.558,20		
10		Summe der ordentlichen Erträge (Pos. 1 - 9)	-9.529.558,20		
14	66	Abschreibungen	18.223,00		538
19		Summe der ordentlichen Aufwendungen (Pos. 11 - 18)	18.223,00		538
20		Verwaltungsergebnis (Pos. 10 ./. Pos. 19)	-9.511.335,20		538
21	56,57	Finanzerträge	-1.574.473,74	-1.340.530	-1.341.100
22	77	Zinsen und ähnliche Aufwendungen	31.642.405,64	28.209.700	24.884.900
23		Finanzergebnis (Pos. 21 - Pos. 22)	30.067.931,90	26.869.170	23.543.800
24		Ordentliches Ergebnis (Pos. 20 + Pos. 23)	20.556.596,70	26.869.170	23.544.338
28		Jahresergebnis (Pos. 24 + Pos. 27)	20.556.596,70	26.869.170	23.544.338

Haushaltsplan Stadt Kassel

Teilergebnishaushalt TeilHH 90002 Zinsen				
Magistrat der Stadt Kassel				
Nr.	Beschreibung	Ergebnis 2010 in €	Ansatz 2011 in €	Ansatz 2012 in €
	Erträge			
54860000	Kostenerstattungen sonstige öffentliche Sonderrechnungen	-9.529.558,20		
57101000	Bankzinsen		-500	-500
57120000	Zinsen von Sparkassen	-342.316,23	-345.000	-345.000
57506000	Zinsertrag von verbundenen Unternehmen, Sondervermögen, Beteiligungen	-13.822,72	-5.000	-5.000
57580000	Ertr. aus Kredit, Darlehensvergabe an sonst. inländ. Ber.	-210.547,57	-1.000	-1.000
57900010	Übrige sonstige Zinsen und ähnliche Erträge	-961.684,21	-945.360	-942.700
57910000	Zinsen für Darlehen aus Fehlbelegungsabgabe	-46.103,01	-43.670	-46.900
	SUMME ERTRÄGE	-11.104.031,94	-1.340.530	-1.341.100
	AUFWAND			
66150000	Abschreib. auf aktivierte Investitionszuweisungen, -zuschüsse u. -beiträge	880,00		538
66720000	Einzelwertberichtigung	17.343,00		
77300000	Auflösung von Disagio	254.731,77	330.000	360.000
77600010	Zinsen und ähnliche Aufwendungen an andere Kreditgeber	30.784.856,71	27.370.700	24.016.400
77601000	Zinsen und ähnliche Aufwendungen an Bund		1.000	1.000
77610000	Zinsen und ähnliche Aufwendungen an Land	163.504,17	8.000	7.500
77900000	Sonstige Zinsen und ähnliche Aufwendungen	439.312,99	500.000	500.000
	SUMME AUFWAND	31.660.628,64	28.209.700	24.885.438
	SALDO ERTRAG/AUFWAND	20.556.596,70	26.869.170	23.544.338

Haushaltsplan Stadt Kassel

Teilergebnishaushalt TeilHH 90003 Eigenbetriebe

Magistrat der Stadt Kassel

Position	Konto	Bezeichnung	Ergebnis 2010 in €	Ansatz 2011 in €	Ansatz 2012 in €
02	51	Öffentlich-rechtliche Leistungsentgelte	-64.789.596,39	-63.500.000	-65.600.000
03	548-549	Kostenersatzleistungen und -erstattungen	-166.645,27	-169.320	
06	547	Erträge aus Transferleistungen	29,04		
09	53	Sonstige ordentliche Erträge	-9.707.654,89	-10.175.000	-10.364.000
10		Summe der ordentlichen Erträge (Pos. 1 - 9)	-74.663.867,51	-73.844.320	-75.964.000
11	62,63,640- 643,647-649,65	Personalaufwendungen	162.130,78	169.320	172.820
13	60,61,67-69	Aufwendungen für Sach- und Dienstleistungen	76.336.278,92	74.574.930	76.863.930
14	66	Abschreibungen	110.550,29	43.350	62.163
19		Summe der ordentlichen Aufwendungen (Pos. 11 - 18)	76.608.959,99	74.787.600	77.098.913
20		Verwaltungsergebnis (Pos. 10 ./ Pos. 19)	1.945.092,48	943.280	1.134.913
24		Ordentliches Ergebnis (Pos. 20 + Pos. 23)	1.945.092,48	943.280	1.134.913
25	59	Außerordentliche Erträge	-6.821,94		
27		Außerordentliches Ergebnis (Pos. 25 ./ Pos. 26)	-6.821,94		
28		Jahresergebnis (Pos. 24 + Pos. 27)	1.938.270,54	943.280	1.134.913

Haushaltsplan Stadt Kassel

Teilergebnishaushalt TeilHH 90003 Eigenbetriebe

Magistrat der Stadt Kassel

Nr.	Beschreibung	Ergebnis 2010 in €	Ansatz 2011 in €	Ansatz 2012 in €
	Erträge			
51101000	Gebühren für Straßenreinigung	-5.403.295,13	-5.500.000	-5.500.000
51101100	Gebühren für Abfallbeseitigung	-25.979.949,81	-24.000.000	-26.000.000
51101200	Abwassergebühren (Schmutzwasser)	-23.553.793,14	-24.000.000	-24.000.000
51101300	Abwassergebühren (Niederschlagswasser)	-9.852.558,31	-10.000.000	-10.100.000
53310000	Erstattungen aus verauslagten Versicherungsleistungen	-88.278,76		
53990020	Sonst. betriebliche Erträge (int. Leistung), Straßenreinigung	-1.381.952,00	-1.500.000	-1.500.000
53990030	Sonst. betriebliche Erträge (int. Leistung), Regenwasser	-5.324.591,78	-5.000.000	-5.200.000
53990040	Sonst. betriebliche Erträge (int. Leistung), Winterdienst	-1.212.692,35	-2.000.000	-2.000.000
53990090	Sonst. betriebliche Erträge (int. Leistung), Lieferung und Leistung	-1.700.140,00	-1.675.000	-1.664.000
54790010	Rückzahlung gewährter Hilfe außerhalb von Einrichtungen	29,04		
54850010	Erstattungen von Personalaufwend. v. verbundenen Untern., Sonderverm., Bet.	-166.645,27	-169.320	
59200010	Erträge aus Zuschreibungen	-6.821,94		
	SUMME ERTRÄGE	-74.670.689,45	-73.844.320	-75.964.000
	AUFWAND			
61001000	Aufwendungen für bezogene Leistungen gesamt	7.919.236,13	8.500.000	8.700.000
61650100	Unterhaltung/Instandhaltung Wasserläufe	1.028.168,40	970.000	970.000
61731000	Winterdienst	1.000.000,00		
61790000	Andere sonstige Aufwendungen für bezogene Leistungen	64.600.455,63	63.429.930	65.529.930
62002000	Gehälter einschließlich Zulagen	145.910,30	151.300	155.710
64020000	Arbeitgeberanteil zur Sozialversicherung Gehaltsbereich	11.354,12	11.750	11.910
64720000	Zusatzversorgung Gehaltsbereich	4.866,36	6.260	5.190
65900000	Übrige sonstige Personalaufwendungen		10	10
66150000	Abschreib. auf aktivierte Investitionszuweisungen, -zuschüsse u. -beiträge	84.649,15	43.350	62.163
66720000	Einzelwertberichtigung	25.901,14		
69090010	Versicherungsbeiträge, Umlagen -30-	88.278,76		
69930150	Interne Leistungen, Verwaltungskostenanteile	1.700.140,00	1.675.000	1.664.000
	SUMME AUFWAND	76.608.959,99	74.787.600	77.098.913
	SALDO ERTRAG/AUFWAND	1.938.270,54	943.280	1.134.913

Erläuterungen

zu Sachkonto 548500100

Die Erstattung der Personalkosten durch den Eigenbetrieb entfällt ab 2011, da die Abrechnung der Personalkosten in einem eigenen Abrechnungskreis direkt im Eigenbetrieb erfolgt.

zu Sachkonto 610010000

Stadt zahlt an Stadtreiniger und KEB für Straßenreinigung, Regenwasser und Winterdienst für eigene Grundstücke.

Erstattung erfolgt durch -66- (siehe Teil-HH 66001):

SK 539 900 200 = 1.500.000 €

SK 539 900 300 = 5.200.000 €

SK 539 900 400 = 2.000.000 €

zu Sachkonto 617900000

Davon

- Straßenreiniger 5.484.090 €

- KEB 36.100.000 €

- Abfallentsorgung 23.945.840 €

Haushaltsplan Stadt Kassel

Teilergebnishaushalt TeilHH 90004 Personal in Gesellschaften

Magistrat der Stadt Kassel

Position	Konto	Bezeichnung	Ergebnis 2010 in €	Ansatz 2011 in €	Ansatz 2012 in €
03	548-549	Kostensatzleistungen und -erstattungen	-2.281.710,38	-2.349.720	-2.420.670
10		Summe der ordentlichen Erträge (Pos. 1 - 9)	-2.281.710,38	-2.349.720	-2.420.670
11	62,63,640- 643,647-649,65	Personalaufwendungen	675.174,27	649.720	715.560
12	644-646	Versorgungsaufwendungen	1.684.826,15	1.700.000	1.732.000
19		Summe der ordentlichen Aufwendungen (Pos. 11 - 18)	2.360.000,42	2.349.720	2.447.560
20		Verwaltungsergebnis (Pos. 10 ./. Pos. 19)	78.290,04		26.890
24		Ordentliches Ergebnis (Pos. 20 + Pos. 23)	78.290,04		26.890
28		Jahresergebnis (Pos. 24 + Pos. 27)	78.290,04		26.890

Haushaltsplan Stadt Kassel

Teilergebnishaushalt TeilHH 90004 Personal in Gesellschaften

Magistrat der Stadt Kassel

Nr.	Beschreibung	Ergebnis 2010 in €	Ansatz 2011 in €	Ansatz 2012 in €
	Erträge			
54850010	Erstattungen von Personalaufwend. v. verbundenen Untern., Sonderverm., Bet.	-2.281.710,38	-2.349.720	-2.420.670
	SUMME ERTRÄGE	-2.281.710,38	-2.349.720	-2.420.670
	AUFWAND			
62002000	Gehälter einschließlich Zulagen	451.334,60	433.420	481.730
63010000	Dienst-, Amtsbezüge einschl. tarifliche Zulagen	103.990,16	105.910	108.120
64020000	Arbeitgeberanteil zur Sozialversicherung Gehaltsbereich	88.407,52	82.630	93.820
64401000	Versorgungsbezüge Beamte	1.684.826,15	1.700.000	1.732.000
64720000	Zusatzversorgung Gehaltsbereich	29.663,99	27.750	31.880
64820000	RS Altersteilzeit Personalaufwand Beschäftigte	1.778,00		
65900000	Übrige sonstige Personalaufwendungen		10	10
	SUMME AUFWAND	2.360.000,42	2.349.720	2.447.560
	SALDO ERTRAG/AUFWAND	78.290,04		26.890

Erläuterungen

zu Sachkonto 548500100

Anteilige Personalkostenerstattung von den Gesellschaften für städtisches Personal in den Gesellschaften.

Haushaltsplan Stadt Kassel

Teilergebnishaushalt TeilHH 90005 Allgemeines Grundvermögen

Magistrat der Stadt Kassel

Position	Konto	Bezeichnung	Ergebnis 2010 in €	Ansatz 2011 in €	Ansatz 2012 in €
25	59	Außerordentliche Erträge	-2.698.594,08	-1.700.000	-1.400.000
26	79	Außerordentliche Aufwendungen	78.147,82	300.000	300.000
27		Außerordentliches Ergebnis (Pos. 25 ./. Pos. 26)	-2.620.446,26	-1.400.000	-1.100.000
28		Jahresergebnis (Pos. 24 + Pos. 27)	-2.620.446,26	-1.400.000	-1.100.000

Haushaltsplan Stadt Kassel

Teilergebnishaushalt TeilHH 90005 Allgemeines Grundvermögen

Magistrat der Stadt Kassel

Nr.	Beschreibung	Ergebnis 2010 in €	Ansatz 2011 in €	Ansatz 2012 in €
	Erträge			
59100000	Erträge aus der Veräußerung von Grundstücken, Gebäuden und Anlagen	-2.490.871,31	-1.680.000	-1.380.000
59101110	Erträge aus Vermögensveräußerung Infrastrukturvermögen	-207.722,77	-20.000	-20.000
	SUMME ERTRÄGE	-2.698.594,08	-1.700.000	-1.400.000
	AUFWAND			
79410000	Verluste aus dem Abgang von Sachanlagen	48.969,52	280.000	280.000
79411000	Verluste aus der Veräußerung von Infrastrukturvermögen	29.178,30	20.000	20.000
	SUMME AUFWAND	78.147,82	300.000	300.000
	SALDO ERTRAG/AUFWAND	-2.620.446,26	-1.400.000	-1.100.000

Erläuterungen

zu Sachkonto 591000000, KST 900 00 050

Erträge aus der Veräußerung von Grundstücken, Buchgewinne aus Grundstücksverkäufen

zu Sachkonto 591011100, KST 900 00 050

Erträge aus der Veräußerung von Infrastrukturvermögen/Flächen für den Gemeinbedarf, Buchgewinne aus Grundstücksverkäufen

zu Sachkonto 794100000, KST 900 00 050

Buchverluste bei Grundstücksveräußerungen, nicht mehr aktivierbare Anschaffungs- und Herstellungskosten für veräußerte Grundstücke

zu Sachkonto 794110000, KST 900 00 050

Buchverluste bei Grundstücksveräußerungen von Infrastrukturvermögen

Haushaltsplan Stadt Kassel

Teilergebnishaushalt TeilHH 90006 Wirtschaftliche Beteiligungen

Magistrat der Stadt Kassel

Position	Konto	Bezeichnung	Ergebnis 2010 in €	Ansatz 2011 in €	Ansatz 2012 in €
01	50	Privatrechtliche Leistungsentgelte	-35.705,92	-35.000	-35.000
03	548-549	Kostenersatzleistungen und -erstattungen	-14.037,84	-32.000	-32.000
06	547	Erträge aus Transferleistungen	-29,04		
07	540-543	Ertr.a.Zuweisgn.u.Zusch.f.lfd.Zwecke u.allg.Uml.	-5.605.937,50	-6.452.000	-6.597.000
09	53	Sonstige ordentliche Erträge	-13.885.683,10	-12.702.000	-12.702.000
10		Summe der ordentlichen Erträge (Pos. 1 - 9)	-19.541.393,40	-19.221.000	-19.366.000
13	60,61,67-69	Aufwendungen für Sach- und Dienstleistungen	61.411,27	30.000	33.220
14	66	Abschreibungen	757.693,00	136.650	434.294
15	71	Aufw.f. Zuweisungen und Zuschüsse s.bes.Finanzaufw	8.021.833,22	11.227.000	11.127.000
18	70,74,76	Sonstige ordentliche Aufwendungen	7.707.278,15	8.599.000	9.934.000
19		Summe der ordentlichen Aufwendungen (Pos. 11 - 18)	16.548.215,64	19.992.650	21.528.514
20		Verwaltungsergebnis (Pos. 10 J. P0s. 19)	-2.993.177,76	771.650	2.162.514
21	56,57	Finanzerträge	-238.649,65	-150.010	-100.010
23		Finanzergebnis (Pos. 21 - Pos. 22)	-238.649,65	-150.010	-100.010
24		Ordentliches Ergebnis (Pos. 20 + Pos. 23)	-3.231.827,41	621.640	2.062.504
25	59	Außerordentliche Erträge	-24.141,68		
26	79	Außerordentliche Aufwendungen	2.249,61		
27		Außerordentliches Ergebnis (Pos. 25 J. Pos. 26)	-21.892,07		
28		Jahresergebnis (Pos. 24 + Pos. 27)	-3.253.719,48	621.640	2.062.504

Haushaltsplan Stadt Kassel

Teilergebnishaushalt TeilHH 90006 Wirtschaftliche Beteiligungen				
Magistrat der Stadt Kassel				
Nr.	Beschreibung	Ergebnis 2010 in €	Ansatz 2011 in €	Ansatz 2012 in €
	Erträge			
50051040	Pachten (ohne Gebäude), steuerpflichtig	-35.705,92	-35.000	-35.000
53002300	Pachten (Nebenerlöse), nicht steuerbar	-552.694,42	-600.000	-600.000
53002500	Pachten / Werbung Sportanlagen	-103,84	-10.000	-10.000
53091000	Konzessionsabgaben	-13.331.272,77	-12.092.000	-12.092.000
53310000	Erstattungen aus verauslagten Versicherungsleistungen	-219,79		
53910000	Steuererstattungen	-1.392,28		
54103000	Sonstige Zuweisungen des Landes	-3.712.000,00	-3.712.000	-3.897.000
54106000	Sonstige Zuweisungen vom sonst. öffentl. Bereich	-1.893.937,50	-2.740.000	-2.700.000
54790010	Rückzahlung gewährter Hilfe außerhalb von Einrichtungen	-29,04		
54860041	Sonstige Kostenersätze, Erstattungen gesamt, Kommunen	-14.037,84	-32.000	-32.000
56002000	Erträge aus Beteiligungen an verbundenen Unternehmen	-238.338,17	-150.000	-100.000
56300000	Erträge aus der Beteiligung an nicht verb. UN mit Vertr. über Gewinn	-310,00		
56500000	Erträge von nicht verb. UN aus Ausleih. des Anlagevermögens	-1,48	-10	-10
59891000	Ertr. aus Rückz. zu viel gezahlter Zuschüsse Vorjahr	-24.141,68		
	SUMME ERTRÄGE	-19.804.184,73	-19.371.010	-19.466.010
	AUFWAND			
66150000	Abschreib. auf aktivierte Investitionszuweisungen, -zuschüsse u. -beiträge	757.693,00	136.650	434.294
68500000	Reisekosten	428,40		
69090010	Versicherungsbeiträge, Umlagen -30-	12.835,49	13.000	13.000
69930000	Übrige sonstige betriebliche Aufwendungen	34.109,54		
69930150	Interne Leistungen, Verwaltungskostenanteile	14.037,84	17.000	20.220
71112000	Weiterleitung von Zuschüssen		2.740.000	1.900.000
71230000	Zuweisungen für lfd. Zwecke an Zweckverbände und dergl.	290.716,00	275.000	310.000
71250000	Zuschüsse lfd. Zwecke verbundene Unternehmen, Sondervermögen, Beteiligungen			20.000
71280000	Zuschüsse für laufende Zwecke an übrige Bereiche	3.712.000,00	3.712.000	3.897.000
71760000	Sonstige Erstattungen an sonstige öffentl. Sonderrechnungen	4.019.117,22	4.500.000	5.000.000
76800000	Aufwendungen aus Verlustübernahme	7.707.278,15	8.599.000	9.934.000
79422000	Verl.a.Abg.v.Fin.Anl.v. verb.Untern.Bet.u.Sond.V	2.249,61		
	SUMME AUFWAND	16.550.465,25	19.992.650	21.528.514
	SALDO ERTRAG/AUFWAND	-3.253.719,48	621.640	2.062.504
Erläuterungen				
zu Sachkonto 530910000				
Konzessionsabgabe				
	- Städtische Werke	12.000.000 €		
	- KVG	92.000 €		
zu Sachkonto 541030000				
Landeszuwendungen Infrastrukturhilfe ÖPNV, siehe auch SK 712 800 000				
zu Sachkonto 541060000				
Gewinnausschüttung Kasseler Sparkasse				
zu Sachkonto 560020000				
Klinikum Kassel				
zu Sachkonto 712300000				

Haushaltsplan Stadt Kassel

Teilergebnishaushalt TeilHH 90006 Wirtschaftliche Beteiligungen

Magistrat der Stadt Kassel

Zuschüsse an ÖPNV

zu Sachkonto 712800000

KVG-I-Hilfe (Weiterleitung von Infrastrukturmitteln), siehe auch SK 541 030 000

zu Sachkonto 717600000

Zuschüsse für:

- MHKW 1.000.000 €
- Städt. Werke (Bäderzuschuss) 4.000.000 €

zu Sachkonto 768000000

Verlustübernahme für:

- KVV 2.700.000 €
- documenta 2.380.000 €
- Flughafen 820.000 €
- Fördergesellschaft Nordhessen 165.000 €
- Wirtschaftsförderungsgesellschaft 360.000 €
- Kassel Marketing 1.980.000 €
- KVG 200.000 €
- Tagungszentrum Stadthalle 1.329.000 €

Haushaltsplan Stadt Kassel

Teilergebnishaushalt TeilHH 90007 Stiftungen					
Magistrat der Stadt Kassel					
Position	Konto	Bezeichnung	Ergebnis 2010 in €	Ansatz 2011 in €	Ansatz 2012 in €
02	51	Öffentlich-rechtliche Leistungsentgelte	-1.175,97	-1.180	-1.180
03	548-549	Kostensatzleistungen und -erstattungen		-100	-100
09	53	Sonstige ordentliche Erträge	-1.905,56	-1.890	-1.890
10		Summe der ordentlichen Erträge (Pos. 1 - 9)	-3.081,53	-3.170	-3.170
13	60,61,67-69	Aufwendungen für Sach- und Dienstleistungen	31.183,07	42.600	42.500
15	71	Aufw.f. Zuweisungen und Zuschüsse s.bes.Finanzaufw	157.451,13	213.000	213.000
18	70,74,76	Sonstige ordentliche Aufwendungen	39,87	70	
19		Summe der ordentlichen Aufwendungen (Pos. 11 - 18)	188.674,07	255.670	255.500
20		Verwaltungsergebnis (Pos. 10 ./. Pos. 19)	185.592,54	252.500	252.330
21	56,57	Finanzerträge	-161.112,54	-250.000	-250.000
23		Finanzergebnis (Pos. 21 - Pos. 22)	-161.112,54	-250.000	-250.000
24		Ordentliches Ergebnis (Pos. 20 + Pos. 23)	24.480,00	2.500	2.330
25	59	Außerordentliche Erträge	-24.480,00	-2.500	-2.000
27		Außerordentliches Ergebnis (Pos. 25 ./. Pos. 26)	-24.480,00	-2.500	-2.000
28		Jahresergebnis (Pos. 24 + Pos. 27)			330

Haushaltsplan Stadt Kassel

Teilergebnishaushalt TeilHH 90007 Stiftungen				
Magistrat der Stadt Kassel				
Nr.	Beschreibung	Ergebnis 2010 in €	Ansatz 2011 in €	Ansatz 2012 in €
	Erträge			
51100010	Benutzungsentgelte	-1.175,97	-1.180	-1.180
53002300	Pachten (Nebenerlöse), nicht steuerbar	-1.820,20	-1.830	-1.830
53098000	Sonstige Nebenerlöse	-85,36	-60	-60
54860041	Sonstige Kostenersätze, Erstattungen gesamt, Kommunen		-100	-100
57900010	Übrige sonstige Zinsen und ähnliche Erträge	-161.112,54	-250.000	-250.000
59010000	Erträge aus Spenden, Nachlässen, Schenkungen	-2.220,00	-2.500	-2.000
59100000	Erträge aus der Veräußerung von Grundstücken, Gebäuden und Anlagen	-22.260,00		
	SUMME ERTRÄGE	-188.674,07	-255.670	-255.170
	AUFWAND			
60100010	Aufwand für Büromaterial, Drucksachen der Verwaltung	208,00		
61613000	Unterhaltung der sonstigen Außenanlagen		500	500
61630000	Instandhaltung von Einrichtungen und Ausstattungen		500	500
61701000	Sonstige Aufwendungen für bezogene Leistungen gesamt	8.399,35	6.000	6.000
61790000	Andere sonstige Aufwendungen für bezogene Leistungen	539,90	100	100
68100000	Aufw. für Zeitungen und Fachliteratur der Verwaltung und ähnl. Einr.	209,82		
68500000	Reisekosten	826,00	500	400
69930100	Sonstige betriebliche Aufwendungen (interne Leistungen)	21.000,00	35.000	35.000
70200000	Grundsteuer	39,87	70	
71120000	Allgemeine Finanzaufweisungen	143.745,99	213.000	213.000
79900010	Einstellung in das Stiftungskapital	13.705,14		
	SUMME AUFWAND	188.674,07	255.670	255.500
	SALDO ERTRAG/AUFWAND			330

**Übersicht
über die aus Verpflichtungsermächtigungen voraussichtlich
fällig werdenden Ausgaben:**

Verpflichtungs- ermächtigungen im Haushaltsplan des Jahres:	voraussichtlich fällige Ausgaben in:						Gesamt €
	2010	2011	2012	2013	2014	2015	
2006	0 €	0 €	0 €	0 €	0 €	0 €	0 €
2007	0 €	0 €	0 €	0 €	0 €	0 €	0 €
2008	10.076.530 €	2.403.950 €	0 €	0 €	0 €	0 €	12.480.480 €
2009	26.697.700 €	1.728.800 €	0 €	0 €	0 €	0 €	28.426.500 €
2010	0 €	24.957.000 €	2.945.000 €	450.000 €	0 €	0 €	28.352.000 €
2011	0 €	0 €	13.035.000 €	1.100.000 €	400.000 €	0 €	14.535.000 €
2012	0 €	0 €	0 €	22.215.000 €	1.860.000 €	535.000 €	24.610.000 €
Summe:	36.774.230 €	29.089.750 €	15.980.000 €	23.765.000 €	2.260.000 €	535.000 €	108.403.980 €

Investitionsprogramm

Investitions- gruppe	Beschreibung	2012
100	Hauptamt	1.651.000 €
110	Personal- und Organisationsamt	466.300 €
140	Revisionsamt	0 €
160	Büro der Stadtverordnetenversammlung	0 €
200	Kämmerei	25.000 €
230	Liegenschaftsamt	4.415.000 €
300	Rechtsamt	0 €
320	Ordnungsamt	64.200 €
360	Veterinäramt	19.950 €
370	Feuerwehr	2.493.250 €
400	Schulverwaltungsamt	3.470.180 €
410	Kulturamt	6.068.240 €
500	Sozialamt	35.900 €
510	Jugendamt	2.860.040 €
515	Auguste Förster	16.000 €
520	Sportamt	938.000 €
530	Gesundheitsamt	5.325 €
560	Jobcenter	0 €
600	Bauverwaltungsamt	51.000 €
620	Vermessung und Geoinformation	89.200 €
630	Stadtplanung und Bauaufsicht	2.287.800 €
640	Wohnungsamt	3.000 €
650	Hochbau und Gebäudewirtschaft	182.750 €
660	Straßenverkehrsamt	7.290.400 €
670	Umwelt- und Gartenamt	542.000 €
830	Frauenbüro	500 €
900	Allg. Finanzverwaltung	<u>19.248.910 €</u>
	Gesamtsumme Investitionen (Auszahlungen und Einzahlungen saldiert)	<u>52.223.945 €</u>

Investitionsgruppe 100

Stadt Kassel

Investitionsprogramm

Haushaltsjahr 2012

Investition		1004000300		Haupt- und Bürgeramt -Bewegl. Vermögen-						
Sachkonto	Bezeichnung	Ergebnis 2010	Ansatz 2011	Ansatz 2012	VE	Finanzplan 2013	Finanzplan 2014	Finanzplan 2015	Bisher bereitgestellte Mittel	Gesamt- Investitionen
085100001	Zugänge Büromasch., Orga.Mittel, DV- u. Kom	0,00	12.000,00	0,00	0,00	0,00	0,00	0,00	241.000,00	241.000,00
086000001	Zugänge Büromöbel u. son. Ausstattungsgegen	110.416,27	138.000,00	96.000,00	0,00	60.000,00	60.000,00	60.000,00	815.900,00	995.900,00
089000001	Zugänge geringw. Vermögensgegenst. (GWG)	287,83	0,00	0,00	0,00	0,00	0,00	0,00	0,00	0,00
362400001	Zug SOPO pausch. Investzuw. Sonst.öffentl. Be	-904,03	0,00	0,00	0,00	0,00	0,00	0,00	0,00	0,00
Summe Investition	1004000300	109.800,07	150.000,00	96.000,00	0,00	60.000,00	60.000,00	60.000,00	1.056.900,00	1.236.900,00

Erläuterungen 1004000300 Haupt- und Bürgeramt -Bewegl. Vermögen-

zu Sachkonto 086000001: 60.000 € für Ersatz- und Neubeschaffung Büromöbel über 400 €, Neuausstattung Lesezimmer, Großbildleinwand und Garderoben für Bürgersaal
36.000 €

Investition		1004600100		Stadtteilinit. in benacht. Stadtteilen -Baukosten-						
Sachkonto	Bezeichnung	Ergebnis 2010	Ansatz 2011	Ansatz 2012	VE	Finanzplan 2013	Finanzplan 2014	Finanzplan 2015	Bisher bereitgestellte Mittel	Gesamt- Investitionen
053500001	Zug.Theater, Bürgerhäuser, Büchereien/Biblioth	0,00	0,00	0,00	0,00	0,00	0,00	0,00	10.000,00	10.000,00
084000001	Zugänge sonstige Betriebsausstattung	6.341,68	20.000,00	10.000,00	0,00	10.000,00	10.000,00	10.000,00	120.000,00	150.000,00
Summe Investition	1004600100	6.341,68	20.000,00	10.000,00	0,00	10.000,00	10.000,00	10.000,00	130.000,00	160.000,00

Erläuterungen 1004600100 Stadtteilinit. in benacht. Stadtteilen -Baukosten-

Stadtteilinitiative "Runder Tisch" für die Stadtteile Waldau und Oberzwehren

Investition		1008000800		Haupt- und Bürgeramt -GWG-						
Sachkonto	Bezeichnung	Ergebnis 2010	Ansatz 2011	Ansatz 2012	VE	Finanzplan 2013	Finanzplan 2014	Finanzplan 2015	Bisher bereitgestellte Mittel	Gesamt- Investitionen
086000001	Zugänge Büromöbel u. son. Ausstattungsgegen	304,80	0,00	0,00	0,00	0,00	0,00	0,00	0,00	0,00
089000001	Zugänge geringw. Vermögensgegenst. (GWG)	195.909,62	153.500,00	275.000,00	0,00	162.500,00	162.500,00	162.500,00	818.180,00	1.305.680,00
Summe Investition	1008000800	196.214,42	153.500,00	275.000,00	0,00	162.500,00	162.500,00	162.500,00	818.180,00	1.305.680,00

Erläuterungen 1008000800 Haupt- und Bürgeramt -GWG-

zu Kostenstelle 10000905: Beschaffung von Etikettensätzen für Barcodeleser im Bereich Arbeitssicherheitsdienst

zu Kostenstelle 10000805: Grundbetrag 160.000 € für Ersatz- und Neubeschaffung Büromöbel unter 400 €, 40.000 € für Ausstattung von Schulsekretariaten und Kita-Bü
Leitungsbüros

Investitionsgruppe 100

Stadt Kassel

Investitionsprogramm

Haushaltsjahr 2012

zu Kostenstelle 10000206: Kleingeräte für Bürgerhäuser Waldau und Oberzwehren

Investition		6500005100	Rathaus, Baukosten (OBR 01)								
Sachkonto	Bezeichnung	Ergebnis 2010	Ansatz 2011	Ansatz 2012	VE	Finanzplan 2013	Finanzplan 2014	Finanzplan 2015	Bisher bereitgestellte Mittel	Gesamt- Investitionen	
053010001	Zugänge Schulgebäude	19.272,24	0,00	0,00	0,00	0,00	0,00	0,00	0,00	0,00	
053300001	Zugänge Sportanlagen, Schwimm- und Hallenb	414,12	0,00	0,00	0,00	0,00	0,00	0,00	0,00	0,00	
054100001	Zugänge Verwaltungsgebäude	3.579,11	150.000,00	150.000,00	0,00	150.000,00	150.000,00	577.000,00	1.305.000,00	2.182.000,00	
056100001	Zugänge Grundstückseinrichtungen	96,60	0,00	0,00	0,00	0,00	0,00	0,00	0,00	0,00	
085100001	Zugänge Büromasch., Orga.Mittel, DV- u. Kom	6.830,59	0,00	0,00	0,00	0,00	0,00	0,00	0,00	0,00	
Summe Investition	6500005100	30.192,66	150.000,00	150.000,00	0,00	150.000,00	150.000,00	577.000,00	1.305.000,00	2.182.000,00	

Erläuterungen 6500005100 Rathaus, Baukosten (OBR 01)

Ausrüstung Außentüren der städtischen Gebäude mit Transpondern; Zentrale Gebäudeleittechnik

Investition		6500005200	Rathaus -Baul. Verbesserungen- (OBR 01)								
Sachkonto	Bezeichnung	Ergebnis 2010	Ansatz 2011	Ansatz 2012	VE	Finanzplan 2013	Finanzplan 2014	Finanzplan 2015	Bisher bereitgestellte Mittel	Gesamt- Investitionen	
053010001	Zugänge Schulgebäude	4.153,81	0,00	0,00	0,00	0,00	0,00	0,00	0,00	0,00	
053300001	Zugänge Sportanlagen, Schwimm- und Hallenb	30.411,50	0,00	0,00	0,00	0,00	0,00	0,00	0,00	0,00	
054100001	Zugänge Verwaltungsgebäude	601.232,16	1.037.250,00	1.000.000,00	550.000,00	1.588.500,00	4.523.000,00	19.540.250,00	8.248.420,00	33.900.170,00	
056100001	Zugänge Grundstückseinrichtungen	370,04	0,00	0,00	0,00	0,00	0,00	0,00	0,00	0,00	
084000001	Zugänge sonstige Betriebsausstattung	897,00	0,00	0,00	0,00	0,00	0,00	0,00	0,00	0,00	
Summe Investition	6500005200	637.064,51	1.037.250,00	1.000.000,00	550.000,00	1.588.500,00	4.523.000,00	19.540.250,00	8.248.420,00	33.900.170,00	

Erläuterungen 6500005200 Rathaus -Baul. Verbesserungen- (OBR 01)

Flursanierung, Elektroinstallationen, WC-Anlagen, Brandschutz- und Sicherheitsauflagen, Fenstererneuerung

Investition		6500005201	Rathaus -Verkabelung u. Telekomm.anlage- (OBR 01)								
Sachkonto	Bezeichnung	Ergebnis 2010	Ansatz 2011	Ansatz 2012	VE	Finanzplan 2013	Finanzplan 2014	Finanzplan 2015	Bisher bereitgestellte Mittel	Gesamt- Investitionen	
054100001	Zugänge Verwaltungsgebäude	11.554,69	110.000,00	120.000,00	0,00	120.000,00	120.000,00	425.000,00	1.485.000,00	2.150.000,00	
056100001	Zugänge Grundstückseinrichtungen	21.748,94	0,00	0,00	0,00	0,00	0,00	0,00	0,00	0,00	

Investitionsgruppe 100

Stadt Kassel

Investitionsprogramm

Haushaltsjahr 2012

Summe Investition	6500005201		33.303,63	110.000,00	120.000,00	0,00	120.000,00	120.000,00	425.000,00	1.485.000,00	2.150.000,00
Erläuterungen	6500005201	Rathaus -Verkabelung u. Telekomm.anlage- (OBR 01)									
		Verkabelung und Telekommunikationsanlage									
		Verkabelung und Telekommunikationsanlage, Technische Anbindung an Rathaus									
Investition	6500005202	Rathaus -Baul. Verbesserungen- (OBR 01)									
		Ergebnis	Ansatz	Ansatz		Finanzplan	Finanzplan	Finanzplan		Bisher	Gesamt-
Sachkonto	Bezeichnung	2010	2011	2012	VE	2013	2014	2015		bereitgestellte	Investitionen
054100001	Zugänge Verwaltungsgebäude	0,00	0,00	0,00	0,00	0,00	0,00	0,00		2.000.000,00	2.000.000,00
Summe Investition	6500005202	0,00	0,00	0,00	0,00	0,00	0,00	0,00		2.000.000,00	2.000.000,00
Investition	6500030200	Rathauskantine, Baul. Verbesserungen (OBR 01)									
		Ergebnis	Ansatz	Ansatz		Finanzplan	Finanzplan	Finanzplan		Bisher	Gesamt-
Sachkonto	Bezeichnung	2010	2011	2012	VE	2013	2014	2015		bereitgestellte	Investitionen
054100001	Zugänge Verwaltungsgebäude	0,00	0,00	0,00	0,00	0,00	0,00	0,00		1.235.000,00	1.235.000,00
Summe Investition	6500030200	0,00	0,00	0,00	0,00	0,00	0,00	0,00		1.235.000,00	1.235.000,00
Investition	6500050200	Haupt-u. Bürgeramt ,Baul. Verbesserungen (OBR 01)									
		Ergebnis	Ansatz	Ansatz		Finanzplan	Finanzplan	Finanzplan		Bisher	Gesamt-
Sachkonto	Bezeichnung	2010	2011	2012	VE	2013	2014	2015		bereitgestellte	Investitionen
054100001	Zugänge Verwaltungsgebäude	3.844,80	0,00	0,00	0,00	0,00	0,00	50.000,00		215.800,00	265.800,00
Summe Investition	6500050200	3.844,80	0,00	0,00	0,00	0,00	0,00	50.000,00		215.800,00	265.800,00
Gesamtsumme Investitionen		1.016.761,77	1.620.750,00	1.651.000,00	550.000,00	2.091.000,00	5.025.500,00	20.824.750,00		16.494.300,00	44.435.550,00

Investitionsgruppe 110

Stadt Kassel

Investitionsprogramm

Haushaltsjahr 2012

Investition 1104006300		Standard I.u.K.-Technik -Bewegl. Vermögen-								
Sachkonto	Bezeichnung	Ergebnis 2010	Ansatz 2011	Ansatz 2012	VE	Finanzplan 2013	Finanzplan 2014	Finanzplan 2015	Bisher bereitgestellte Mittel	Gesamt- Investitionen
024100001	Zugänge Lizenzen	56.112,47	323.250,00	203.800,00	0,00	80.000,00	30.000,00	30.000,00	1.666.015,00	1.806.015,00
084000001	Zugänge sonstige Betriebsausstattung	-5.586,36	0,00	0,00	0,00	0,00	0,00	0,00	0,00	0,00
085100001	Zugänge Büromasch., Orga.Mittel, DV- u. Kom	175.246,41	60.000,00	73.600,00	0,00	55.000,00	55.000,00	55.000,00	910.645,00	1.075.645,00
089000001	Zugänge geringw. Vermögensgegenst. (GWG)	300.349,71	387.850,00	188.500,00	0,00	412.500,00	331.000,00	331.000,00	1.332.850,00	2.407.350,00
Summe Investition	1104006300	526.122,23	771.100,00	465.900,00	0,00	547.500,00	416.000,00	416.000,00	3.909.510,00	5.289.010,00

Erläuterungen 1104006300 Standard I.u.K.-Technik -Bewegl. Vermögen-

zu Sachkonto 024100001: Ersatz vorhandener Software und Neubeschaffung von Spezialsoftware, insbesondere Erweiterung des Dokumentenmanagementsystems und notwendige Lizenzanpassungen im Bereich der Feuerwehr.

zu Sachkonto 085100001: Beschaffung nicht leasingfähiger Hardware und Netzwerkkomponenten sowie von Ergänzungsmodulen für die Zeiterfassung, Ersatz von Telefonanlagen in Außenstellen.

zu Sachkonto 089000001: Geringwertige Wirtschaftsgüter I- und K-Technik, dazu zählen seit 2009 der Ersatz vorhandener Software und die Neubeschaffung von Standardsoftware.

Investition 1108000800		Personal- und Organisationsamt -GWG-								
Sachkonto	Bezeichnung	Ergebnis 2010	Ansatz 2011	Ansatz 2012	VE	Finanzplan 2013	Finanzplan 2014	Finanzplan 2015	Bisher bereitgestellte Mittel	Gesamt- Investitionen
089000001	Zugänge geringw. Vermögensgegenst. (GWG)	0,00	400,00	400,00	0,00	400,00	0,00	0,00	4.000,00	4.400,00
Summe Investition	1108000800	0,00	400,00	400,00	0,00	400,00	0,00	0,00	4.000,00	4.400,00
Gesamtsumme Investitionen		526.122,23	771.500,00	466.300,00	0,00	547.900,00	416.000,00	416.000,00	3.913.510,00	5.293.410,00

Investitionsgruppe 140

Stadt Kassel

Investitionsprogramm

Haushaltsjahr 2012

Investition		1404000300	Revisionsamt, bewegl. Vermögen								
Sachkonto	Bezeichnung		Ergebnis 2010	Ansatz 2011	Ansatz 2012	VE	Finanzplan 2013	Finanzplan 2014	Finanzplan 2015	Bisher bereitgestellte Mittel	Gesamt- Investitionen
085100001	Zugänge Büromasch., Orga.Mittel, DV- u. Kom		0,00	14.500,00	0,00	0,00	0,00	0,00	0,00	14.500,00	14.500,00
Summe Investition	1404000300		0,00	14.500,00	0,00	0,00	0,00	0,00	0,00	14.500,00	14.500,00
Gesamtsumme Investitionen			0,00	14.500,00	0,00	0,00	0,00	0,00	0,00	14.500,00	14.500,00

Investitionsgruppe 200

Stadt Kassel

Investitionsprogramm

Haushaltsjahr 2012

Investition		2004004300	Kämmerei u. Steuern -Bewegl. Vermögen-								
Sachkonto	Bezeichnung		Ergebnis 2010	Ansatz 2011	Ansatz 2012	VE	Finanzplan 2013	Finanzplan 2014	Finanzplan 2015	Bisher bereitgestellte Mittel	Gesamt- Investitionen
080000101	Zugänge andere Anlagen, Betr. u. Geschäftsaus		0,00	15.000,00	25.000,00	0,00	25.000,00	25.000,00	25.000,00	165.000,00	240.000,00
Summe Investition		2004004300	0,00	15.000,00	25.000,00	0,00	25.000,00	25.000,00	25.000,00	165.000,00	240.000,00
Erläuterungen		2004004300	Kämmerei u. Steuern -Bewegl. Vermögen-								
Ersatzbeschaffung Büroausstattung											
Investition		6501345200	Kleinmarkthalle (OBR 01)								
Sachkonto	Bezeichnung		Ergebnis 2010	Ansatz 2011	Ansatz 2012	VE	Finanzplan 2013	Finanzplan 2014	Finanzplan 2015	Bisher bereitgestellte Mittel	Gesamt- Investitionen
053900001	Zugänge Sonstige Betriebsgebäude		0,00	0,00	0,00	0,00	0,00	0,00	0,00	2.180.000,00	2.180.000,00
Summe Investition		6501345200	0,00	0,00	0,00	0,00	0,00	0,00	0,00	2.180.000,00	2.180.000,00
Gesamtsumme Investitionen			0,00	15.000,00	25.000,00	0,00	25.000,00	25.000,00	25.000,00	2.345.000,00	2.420.000,00

Investitionsgruppe 230

Stadt Kassel

Investitionsprogramm

Haushaltsjahr 2012

Investition	2304005300	Liegenschaftsamt -Bewegl. Vermögen-	Ergebnis 2010	Ansatz 2011	Ansatz 2012	VE	Finanzplan 2013	Finanzplan 2014	Finanzplan 2015	Bisher bereitgestellte Mittel	Gesamt- Investitionen
Sachkonto	Bezeichnung										
080000101	Zugänge andere Anlagen, Betr. u. Geschäftsaus		0,00	4.500,00	4.500,00	0,00	4.500,00	4.500,00	4.500,00	33.500,00	47.000,00
Summe Investition	2304005300		0,00	4.500,00	4.500,00	0,00	4.500,00	4.500,00	4.500,00	33.500,00	47.000,00

Erläuterungen **2304005300** **Liegenschaftsamt -Bewegl. Vermögen-**
Ersatzbeschaffungen für technische Geräte

Investition	2304800500	Allgemeines Grundvermögen - Zugänge, Abgänge	Ergebnis 2010	Ansatz 2011	Ansatz 2012	VE	Finanzplan 2013	Finanzplan 2014	Finanzplan 2015	Bisher bereitgestellte Mittel	Gesamt- Investitionen
Sachkonto	Bezeichnung										
050011001	Zugänge unbebaute Grundstücke		908.451,55	4.700.000,00	4.600.000,00	0,00	3.200.000,00	2.700.000,00	2.200.000,00	27.400.000,00	35.500.000,00
050011002	Abgänge unbebaute Grundstücke		-546.297,98	-480.000,00	-780.000,00	0,00	-780.000,00	-780.000,00	-780.000,00	-8.020.000,00	-10.360.000,00
051300001	Zug. Grundstückswerte eigener bebauter Grund		0,00	0,00	160.000,00	0,00	0,00	0,00	0,00	160.000,00	160.000,00
051300002	Abg. Grundstückswerte eigener bebauter Grund		-75.148,34	0,00	0,00	0,00	0,00	0,00	0,00	-250.000,00	-250.000,00
053500002	Abg.Theater, Bürgerhäuser, Büchereien/Biblioth		0,00	0,00	0,00	0,00	0,00	0,00	0,00	-1.480.000,00	-1.480.000,00
053900001	Zugänge Sonstige Betriebsgebäude		0,00	0,00	50.000,00	0,00	0,00	0,00	0,00	50.000,00	50.000,00
055100002	Abgänge andere Bauten		0,00	0,00	0,00	0,00	0,00	0,00	0,00	-740.000,00	-740.000,00
061000101	Zugänge Grund und Boden des Infrastrukturver		211.242,84	300.000,00	400.000,00	0,00	300.000,00	300.000,00	300.000,00	3.300.000,00	4.200.000,00
061000102	Abgänge Grund und Boden des Infrastrukturver		-50.099,53	-20.000,00	-20.000,00	0,00	-20.000,00	-20.000,00	-20.000,00	-180.000,00	-240.000,00
Summe Investition	2304800500		448.148,54	4.500.000,00	4.410.000,00	0,00	2.700.000,00	2.200.000,00	1.700.000,00	20.240.000,00	26.840.000,00

Erläuterungen **2304800500** **Allgemeines Grundvermögen - Zugänge, Abgänge**
 zu Sachkonto 050 011 001: Kosten für den Erwerb von Grundstücken
 zu Sachkonto 050 011 002: Kalkulierte Buchwerte für veräußerte Flächen
 zu Sachkonto 061 000 101: Kosten für den Erwerb von Grundstücken, Infrastrukturvermögen
 zu Sachkonto 061 000 102: Kalkulierte Buchwerte für veräußerte Flächen, Infrastrukturvermögen

Investitionsgruppe 230

Stadt Kassel

Investitionsprogramm

Haushaltsjahr 2012

Investition	2308000800	Liegenschaftsamt -GWG's-	Ergebnis 2010	Ansatz 2011	Ansatz 2012	VE	Finanzplan 2013	Finanzplan 2014	Finanzplan 2015	Bisher bereitgestellte Mittel	Gesamt- Investitionen
Sachkonto	Bezeichnung										
089000001	Zugänge geringw. Vermögensgegenst. (GWG)		0,00	500,00	500,00	0,00	500,00	500,00	500,00	1.500,00	3.000,00
Summe Investition	2308000800		0,00	500,00	500,00	0,00	500,00	500,00	500,00	1.500,00	3.000,00
Erläuterungen	2308000800	Liegenschaftsamt -GWG's-									
	Ersatzbeschaffung für technische Geräte (GWG's)										
Gesamtsumme Investitionen			448.148,54	4.505.000,00	4.415.000,00	0,00	2.705.000,00	2.205.000,00	1.705.000,00	20.275.000,00	26.890.000,00

Investitionsgruppe 320

Stadt Kassel

Investitionsprogramm

Haushaltsjahr 2012

Investition 3205100300 Ordnungsamt		Ergebnis	Ansatz	Ansatz	VE	Finanzplan	Finanzplan	Finanzplan	Bisher	Gesamt-
Sachkonto	Bezeichnung	2010	2011	2012		2013	2014	2015	bereitgestellte	Investitionen
									Mittel	
024100001	Zugänge Lizenzen	0,00	0,00	0,00	0,00	0,00	0,00	0,00	117.000,00	117.000,00
061910001	Zugänge Schrankenanlagen	0,00	0,00	0,00	0,00	0,00	0,00	0,00	15.000,00	15.000,00
081000001	Zugänge Fuhrpark	0,00	0,00	1.000,00	0,00	0,00	0,00	0,00	1.000,00	1.000,00
081100001	Zugänge PKW	0,00	0,00	0,00	0,00	0,00	0,00	0,00	25.000,00	25.000,00
084000001	Zugänge sonstige Betriebsausstattung	0,00	0,00	0,00	0,00	0,00	0,00	0,00	1.500,00	1.500,00
085100001	Zugänge Büromasch., Orga.Mittel, DV- u. Kom	0,00	15.000,00	0,00	0,00	0,00	0,00	0,00	64.100,00	64.100,00
086000001	Zugänge Büromöbel u. son. Ausstattungsgegen	0,00	0,00	0,00	0,00	0,00	0,00	0,00	3.200,00	3.200,00
089000001	Zugänge geringw. Vermögensgegenst. (GWG)	455,13	3.200,00	3.200,00	0,00	3.700,00	3.200,00	3.500,00	13.400,00	23.800,00
Summe Investition	3205100300	455,13	18.200,00	4.200,00	0,00	3.700,00	3.200,00	3.500,00	240.200,00	250.600,00

Erläuterungen 3205100300 Ordnungsamt

zu Sachkonto 081000001: Übernahme PKW aus Pachtvertrag, nur Mwst ist zu zahlen aus dem Restwert
zu Sachkonto 089000001: Kauf diverser Betriebsmittel für das Ordnungsamt

Investition 3205110300 Hilfspolizei		Ergebnis	Ansatz	Ansatz	VE	Finanzplan	Finanzplan	Finanzplan	Bisher	Gesamt-
Sachkonto	Bezeichnung	2010	2011	2012		2013	2014	2015	bereitgestellte	Investitionen
									Mittel	
024100001	Zugänge Lizenzen	0,00	0,00	0,00	0,00	50.000,00	0,00	0,00	0,00	50.000,00
061305201	Zugänge Verkehrs- und Hinweisschilder	0,00	0,00	0,00	0,00	0,00	0,00	0,00	3.000,00	3.000,00
080000101	Zugänge andere Anlagen, Betr. u. Geschäftsaus	0,00	0,00	0,00	0,00	0,00	0,00	0,00	15.000,00	15.000,00
080100001	Zugänge Werkz., Werksger., Modelle, Prüf-, Me	4.383,48	89.300,00	0,00	0,00	0,00	0,00	0,00	89.300,00	89.300,00
081100001	Zugänge PKW	0,00	40.000,00	15.000,00	0,00	50.000,00	30.000,00	30.000,00	340.000,00	450.000,00
081300001	Zugänge Sonstige Transportmittel	0,00	0,00	7.500,00	0,00	0,00	0,00	0,00	7.500,00	7.500,00
084000001	Zugänge sonstige Betriebsausstattung	2.270,52	16.500,00	16.500,00	0,00	16.500,00	16.500,00	16.500,00	177.500,00	227.000,00
085100001	Zugänge Büromasch., Orga.Mittel, DV- u. Kom	0,00	0,00	5.000,00	0,00	60.000,00	0,00	0,00	211.600,00	271.600,00
086000001	Zugänge Büromöbel u. son. Ausstattungsgegen	0,00	0,00	5.000,00	0,00	0,00	0,00	0,00	5.000,00	5.000,00
089000001	Zugänge geringw. Vermögensgegenst. (GWG)	1.742,23	7.000,00	5.000,00	0,00	5.000,00	5.000,00	5.000,00	22.000,00	37.000,00
Summe Investition	3205110300	8.396,23	152.800,00	54.000,00	0,00	181.500,00	51.500,00	51.500,00	870.900,00	1.155.400,00

Erläuterungen 3205110300 Hilfspolizei

Investitionsgruppe 320

Stadt Kassel

Investitionsprogramm

Haushaltsjahr 2012

zu Sachkonto 084000001: Beschaffung von Ausrüstungsgegenständen für den besonderen Vollzugsdienst, Geschwindigkeitsüberwachung

zu Sachkonto 085100001: Rückkauf der geleasteten MDE-Geräte nach Ablauf Leasing

zu Sachkonto 089000001: Kauf Betriebsmittel für die Geschwindigkeitsüberwachung und den allgemeinen Verkehrsüberwachung

ZU Sackkonto 081300001: Kauf von 3 E-Bikes für die Verkehrsüberwachung

zu Sackkonto 081100001: Beschaffung neues Fahrzeug für die allgemeine Verkehrsüberwachung

Investition		3205130300	KFZ-Zulassungsstelle							
Sachkonto	Bezeichnung	Ergebnis 2010	Ansatz 2011	Ansatz 2012	VE	Finanzplan 2013	Finanzplan 2014	Finanzplan 2015	Bisher bereitgestellte Mittel	Gesamt- Investitionen
024100001	Zugänge Lizenzen	0,00	0,00	0,00	0,00	0,00	0,00	0,00	40.000,00	40.000,00
084000001	Zugänge sonstige Betriebsausstattung	833,82	0,00	0,00	0,00	0,00	0,00	0,00	0,00	0,00
085100001	Zugänge Büromasch., Orga.Mittel, DV- u. Kom	0,00	0,00	0,00	0,00	0,00	0,00	0,00	8.000,00	8.000,00
086000001	Zugänge Büromöbel u. son. Ausstattungsgegen	4.517,11	6.000,00	6.000,00	0,00	6.000,00	6.000,00	6.000,00	82.000,00	100.000,00
089000001	Zugänge geringw. Vermögensgegenst. (GWG)	13.641,61	6.000,00	6.000,00	0,00	6.000,00	6.000,00	6.000,00	24.000,00	42.000,00
362020001	Zug. SOPO aus Zuweisungen von Gemeinden (-5.299,42	0,00	0,00	0,00	0,00	0,00	0,00	0,00	0,00
362200001	Zug SOPO aus pausch.Investzuweis. von Geme	0,00	-12.000,00	-6.000,00	0,00	-6.000,00	-6.000,00	-6.000,00	-18.000,00	-36.000,00
365010000	GESPERRT So.Post.ausnicht rückz Zuf. fürInv.v	0,00	0,00	0,00	0,00	0,00	0,00	0,00	-4.500,00	-4.500,00
365012000	GESPERRT So.Po. nicht rückz.Zuf. f. l. v.G./GV	0,00	0,00	0,00	0,00	0,00	0,00	0,00	-57.500,00	-57.500,00
Summe Investition	3205130300	13.693,12	0,00	6.000,00	0,00	6.000,00	6.000,00	6.000,00	74.000,00	92.000,00

Erläuterungen 3205130300 KFZ-Zulassungsstelle

zu Sachkonto 086000001: Notwendige Investitionen und Ersatzbeschaffungen von Büromöbeln in allen Zulassungsstellen

zu Sachkonto 089000001: Kauf von Ersatzteilen für den Kassenautomaten

Investition		6500040200	Kraftfahrzeugzulassungsstelle, baul. Verbes.							
Sachkonto	Bezeichnung	Ergebnis 2010	Ansatz 2011	Ansatz 2012	VE	Finanzplan 2013	Finanzplan 2014	Finanzplan 2015	Bisher bereitgestellte Mittel	Gesamt- Investitionen
054100001	Zugänge Verwaltungsgebäude	0,00	0,00	0,00	0,00	0,00	0,00	40.000,00	0,00	40.000,00
Summe Investition	6500040200	0,00	0,00	0,00	0,00	0,00	0,00	40.000,00	0,00	40.000,00
Gesamtsumme Investitionen		22.544,48	171.000,00	64.200,00	0,00	191.200,00	60.700,00	101.000,00	1.185.100,00	1.538.000,00

Investitionsgruppe 360

Stadt Kassel

Investitionsprogramm

Haushaltsjahr 2012

Investition		3605300300	Veterinäramt, Bewegl. Vermögen								
Sachkonto	Bezeichnung	Ergebnis 2010	Ansatz 2011	Ansatz 2012	VE	Finanzplan 2013	Finanzplan 2014	Finanzplan 2015	Bisher bereitgestellte Mittel	Gesamt- Investitionen	
081100001	Zugänge PKW	0,00	0,00	0,00	0,00	0,00	0,00	0,00	20.000,00	20.000,00	
084000001	Zugänge sonstige Betriebsausstattung	0,00	1.800,00	16.650,00	0,00	0,00	0,00	0,00	18.450,00	18.450,00	
086000001	Zugänge Büromöbel u. son. Ausstattungsgegen	0,00	0,00	0,00	0,00	0,00	0,00	0,00	-3.000,00	-3.000,00	
Summe Investition	3605300300	0,00	1.800,00	16.650,00	0,00	0,00	0,00	0,00	35.450,00	35.450,00	
<hr/>											
Erläuterungen		3605300300	Veterinäramt, Bewegl. Vermögen								
Notebooks und Kameras für Lebensmittelkontrolleure, Laborausstattung											
<hr/>											
Investition		3608000800	Veterinäramt -GWG's-								
Sachkonto	Bezeichnung	Ergebnis 2010	Ansatz 2011	Ansatz 2012	VE	Finanzplan 2013	Finanzplan 2014	Finanzplan 2015	Bisher bereitgestellte Mittel	Gesamt- Investitionen	
089000001	Zugänge geringw. Vermögensgegenst. (GWG)	341,49	3.300,00	3.300,00	0,00	3.300,00	3.300,00	0,00	16.800,00	23.400,00	
Summe Investition	3608000800	341,49	3.300,00	3.300,00	0,00	3.300,00	3.300,00	0,00	16.800,00	23.400,00	
Gesamtsumme Investitionen		341,49	5.100,00	19.950,00	0,00	3.300,00	3.300,00	0,00	52.250,00	58.850,00	

Investitionsgruppe 370

Stadt Kassel

Investitionsprogramm

Haushaltsjahr 2012

Investition		3705200300	Berufsfeuerwehr (OBR 01)								
Sachkonto	Bezeichnung	Ergebnis 2010	Ansatz 2011	Ansatz 2012	VE	Finanzplan 2013	Finanzplan 2014	Finanzplan 2015	Bisher bereitgestellte Mittel	Gesamt- Investitionen	
077500001	Zugänge sonstige Anlagen	101.557,12	175.000,00	175.000,00	0,00	365.000,00	175.000,00	175.000,00	2.774.750,00	3.489.750,00	
081000001	Zugänge Fuhrpark	79.117,36	400.000,00	450.000,00	1.350.000,00	450.000,00	450.000,00	450.000,00	2.050.000,00	3.400.000,00	
081100001	Zugänge PKW	32.856,65	0,00	0,00	0,00	0,00	0,00	0,00	0,00	0,00	
081200001	Zugänge LKW	442,25	0,00	0,00	0,00	0,00	0,00	0,00	0,00	0,00	
084000001	Zugänge sonstige Betriebsausstattung	7.803,58	70.000,00	70.000,00	0,00	70.000,00	70.000,00	70.000,00	420.000,00	630.000,00	
085100001	Zugänge Büromasch., Orga.Mittel, DV- u. Kom	165.476,22	30.000,00	30.000,00	0,00	30.000,00	30.000,00	30.000,00	280.000,00	370.000,00	
086000001	Zugänge Büromöbel u. son. Ausstattungsgegen	652,92	0,00	0,00	0,00	0,00	0,00	0,00	0,00	0,00	
089000001	Zugänge geringw. Vermögensgegenst. (GWG)	4.222,00	0,00	0,00	0,00	0,00	0,00	0,00	0,00	0,00	
Summe Investition	3705200300	392.128,10	675.000,00	725.000,00	1.350.000,00	915.000,00	725.000,00	725.000,00	5.524.750,00	7.889.750,00	
Erläuterungen 3705200300 Berufsfeuerwehr (OBR 01)											
zu Sachkonto 081000001: Feuerwehrfahrzeuge											
zu Sachkonto 077500001: Technisches Gerät, Sanierung Notwasserbrunnen											
zu Sachkonto 085100001: Umstellung auf Digitalfunk											
<hr/>											
Investition		3705220300	Rettungsdienste (OBR 01)								
Sachkonto	Bezeichnung	Ergebnis 2010	Ansatz 2011	Ansatz 2012	VE	Finanzplan 2013	Finanzplan 2014	Finanzplan 2015	Bisher bereitgestellte Mittel	Gesamt- Investitionen	
077500001	Zugänge sonstige Anlagen	2.796,55	5.000,00	5.000,00	0,00	5.000,00	5.000,00	5.000,00	415.000,00	430.000,00	
081000001	Zugänge Fuhrpark	0,00	165.000,00	165.000,00	345.000,00	150.000,00	110.000,00	85.000,00	330.000,00	675.000,00	
Summe Investition	3705220300	2.796,55	170.000,00	170.000,00	345.000,00	155.000,00	115.000,00	90.000,00	745.000,00	1.105.000,00	
<hr/>											
Investition		3708000800	Geringw. Wirtschaftsgüter Feuerwehr (OBR 01)								
Sachkonto	Bezeichnung	Ergebnis 2010	Ansatz 2011	Ansatz 2012	VE	Finanzplan 2013	Finanzplan 2014	Finanzplan 2015	Bisher bereitgestellte Mittel	Gesamt- Investitionen	
089000001	Zugänge geringw. Vermögensgegenst. (GWG)	10.182,89	25.250,00	25.250,00	0,00	25.250,00	25.250,00	25.250,00	137.050,00	212.800,00	
Summe Investition	3708000800	10.182,89	25.250,00	25.250,00	0,00	25.250,00	25.250,00	25.250,00	137.050,00	212.800,00	

Investitionsgruppe 370

Stadt Kassel

Investitionsprogramm

Haushaltsjahr 2012

Investition	3708001800	Geringw. Wirtschaftsgüter Rettungsdienst (OBR 01)									
Sachkonto	Bezeichnung	Ergebnis 2010	Ansatz 2011	Ansatz 2012	VE	Finanzplan 2013	Finanzplan 2014	Finanzplan 2015	Bisher bereitgestellte Mittel	Gesamt- Investitionen	
089000001	Zugänge geringw. Vermögensgegenst. (GWG)	1.051,96	4.000,00	4.000,00	0,00	4.000,00	4.000,00	0,00	16.000,00	24.000,00	
Summe Investition	3708001800	1.051,96	4.000,00	4.000,00	0,00	4.000,00	4.000,00	0,00	16.000,00	24.000,00	
Investition	6500115100	Berufsfeuerwehr -Leitstelle -,Baukosten (OBR 01)									
Sachkonto	Bezeichnung	Ergebnis 2010	Ansatz 2011	Ansatz 2012	VE	Finanzplan 2013	Finanzplan 2014	Finanzplan 2015	Bisher bereitgestellte Mittel	Gesamt- Investitionen	
053600001	Zugänge Brand- und Katastrophenschutzeinrich	0,00	0,00	0,00	0,00	0,00	0,00	0,00	3.500.200,00	3.500.200,00	
365012000	GESPERRT So.Po. nicht rückz.Zuf. f. I. v.G./GV	-36.820,62	0,00	0,00	0,00	0,00	0,00	0,00	-707.480,00	-707.480,00	
365014000	GESPERRT So.Po. n. rückz.Zuf. f I v sonst.öff.B	0,00	0,00	0,00	0,00	0,00	0,00	0,00	-707.480,00	-707.480,00	
Summe Investition	6500115100	-36.820,62	0,00	0,00	0,00	0,00	0,00	0,00	2.085.240,00	2.085.240,00	
Investition	6500115101	Berufsfeuerwehr,Baukosten (OBR 01)									
Sachkonto	Bezeichnung	Ergebnis 2010	Ansatz 2011	Ansatz 2012	VE	Finanzplan 2013	Finanzplan 2014	Finanzplan 2015	Bisher bereitgestellte Mittel	Gesamt- Investitionen	
053600001	Zugänge Brand- und Katastrophenschutzeinrich	27.285,00	2.574.000,00	1.529.000,00	2.500.000,00	2.600.000,00	300.000,00	300.000,00	6.304.000,00	9.504.000,00	
077500001	Zugänge sonstige Anlagen	66.852,38	0,00	0,00	0,00	0,00	0,00	0,00	0,00	0,00	
360200001	Zug. SOPO aus Zuweisungen von Gemeinden (-40.000,00	0,00	0,00	0,00	0,00	0,00	0,00	0,00	0,00	
Summe Investition	6500115101	54.137,38	2.574.000,00	1.529.000,00	2.500.000,00	2.600.000,00	300.000,00	300.000,00	6.304.000,00	9.504.000,00	
Erläuterungen	6500115101	Berufsfeuerwehr,Baukosten (OBR 01)									
	SK 053 600 001: Sanierung										
Investition	6500115200	Berufsfeuerwehr Bauliche Verbesserungen (OBR 01)									
Sachkonto	Bezeichnung	Ergebnis 2010	Ansatz 2011	Ansatz 2012	VE	Finanzplan 2013	Finanzplan 2014	Finanzplan 2015	Bisher bereitgestellte Mittel	Gesamt- Investitionen	
053600001	Zugänge Brand- und Katastrophenschutzeinrich	0,00	0,00	0,00	0,00	0,00	0,00	0,00	222.000,00	222.000,00	
Summe Investition	6500115200	0,00	0,00	0,00	0,00	0,00	0,00	0,00	222.000,00	222.000,00	

Investitionsgruppe 370

Stadt Kassel

Investitionsprogramm

Haushaltsjahr 2012

Investition		6500120100		Feuerwache 2 Baukosten (OBR 07)							Bisher	Gesamt-
Sachkonto	Bezeichnung	Ergebnis	Ansatz	Ansatz	VE	Finanzplan	Finanzplan	Finanzplan	bereitgestellte	Mittel	Investitionen	
		2010	2011	2012		2013	2014	2015				
053600001	Zugänge Brand- und Katastrophenschutzeinrich	0,00	0,00	0,00	0,00	0,00	500.000,00	500.000,00	200.000,00	1.200.000,00		
Summe Investition	6500120100	0,00	0,00	0,00	0,00	0,00	500.000,00	500.000,00	200.000,00	1.200.000,00		
<hr/>												
Investition		6500120200		Feuerwache 2, bauliche Verbesserungen (OBR7)							Bisher	Gesamt-
Sachkonto	Bezeichnung	Ergebnis	Ansatz	Ansatz	VE	Finanzplan	Finanzplan	Finanzplan	bereitgestellte	Mittel	Investitionen	
		2010	2011	2012		2013	2014	2015				
053600001	Zugänge Brand- und Katastrophenschutzeinrich	0,00	0,00	0,00	0,00	0,00	75.000,00	325.000,00	0,00	400.000,00		
Summe Investition	6500120200	0,00	0,00	0,00	0,00	0,00	75.000,00	325.000,00	0,00	400.000,00		
<hr/>												
Erläuterungen	6500120200		Feuerwache 2, bauliche Verbesserungen (OBR7)									
Erweiterung und Sanierung												
<hr/>												
Investition		6500125200		Freiw. Feuerwehr, Gerätehaus Harleshausen (OBR 08)							Bisher	Gesamt-
Sachkonto	Bezeichnung	Ergebnis	Ansatz	Ansatz	VE	Finanzplan	Finanzplan	Finanzplan	bereitgestellte	Mittel	Investitionen	
		2010	2011	2012		2013	2014	2015				
053600001	Zugänge Brand- und Katastrophenschutzeinrich	0,00	31.000,00	0,00	0,00	0,00	0,00	10.000,00	31.000,00	41.000,00		
Summe Investition	6500125200	0,00	31.000,00	0,00	0,00	0,00	0,00	10.000,00	31.000,00	41.000,00		
<hr/>												
Erläuterungen	6500125200		Freiw. Feuerwehr, Gerätehaus Harleshausen (OBR 08)									
Bodenbelagserneuerung												
<hr/>												
Investition		6500130200		Freiw. Feuerwehr, Gerätehaus Lindenberg (OBR 17)							Bisher	Gesamt-
Sachkonto	Bezeichnung	Ergebnis	Ansatz	Ansatz	VE	Finanzplan	Finanzplan	Finanzplan	bereitgestellte	Mittel	Investitionen	
		2010	2011	2012		2013	2014	2015				
053600001	Zugänge Brand- und Katastrophenschutzeinrich	0,00	0,00	0,00	0,00	0,00	35.000,00	0,00	0,00	35.000,00		
Summe Investition	6500130200	0,00	0,00	0,00	0,00	0,00	35.000,00	0,00	0,00	35.000,00		
<hr/>												
Erläuterungen	6500130200		Freiw. Feuerwehr, Gerätehaus Lindenberg (OBR 17)									
Torerneuerung, Kesselanlage, Regelung												

Investitionsgruppe 370

Stadt Kassel

Investitionsprogramm

Haushaltsjahr 2012

Investition		6500135200		Freiw. Feuerwehr, Gerätehaus Niederzwehren (OBR 19)							Bisher	Gesamt-
Sachkonto	Bezeichnung	Ergebnis	Ansatz	Ansatz	VE	Finanzplan	Finanzplan	Finanzplan	bereitgestellte	Mittel	Investitionen	
		2010	2011	2012		2013	2014	2015				
053600001	Zugänge Brand- und Katastrophenschutzeinrich	0,00	0,00	0,00	0,00	0,00	0,00	0,00	21.000,00		21.000,00	
Summe Investition	6500135200	0,00	0,00	0,00	0,00	0,00	0,00	0,00	21.000,00		21.000,00	
<hr/>												
Investition		6500140200		Feuerwehrhaus-Nordshausen, baul Verb. (OBR 21)							Bisher	Gesamt-
Sachkonto	Bezeichnung	Ergebnis	Ansatz	Ansatz	VE	Finanzplan	Finanzplan	Finanzplan	bereitgestellte	Mittel	Investitionen	
		2010	2011	2012		2013	2014	2015				
053600001	Zugänge Brand- und Katastrophenschutzeinrich	0,00	0,00	0,00	0,00	0,00	0,00	89.000,00	12.000,00		101.000,00	
Summe Investition	6500140200	0,00	0,00	0,00	0,00	0,00	0,00	89.000,00	12.000,00		101.000,00	
<hr/>												
Erläuterungen		6500140200		Feuerwehrhaus-Nordshausen, baul Verb. (OBR 21)								
Toilettensanierung												
<hr/>												
Investition		6500145200		Freiw. Feuerwehr, Gerätehaus Oberzwehren (OBR 20)							Bisher	Gesamt-
Sachkonto	Bezeichnung	Ergebnis	Ansatz	Ansatz	VE	Finanzplan	Finanzplan	Finanzplan	bereitgestellte	Mittel	Investitionen	
		2010	2011	2012		2013	2014	2015				
053600001	Zugänge Brand- und Katastrophenschutzeinrich	0,00	0,00	0,00	0,00	0,00	0,00	40.000,00	10.000,00		50.000,00	
Summe Investition	6500145200	0,00	0,00	0,00	0,00	0,00	0,00	40.000,00	10.000,00		50.000,00	
<hr/>												
Erläuterungen		6500145200		Freiw. Feuerwehr, Gerätehaus Oberzwehren (OBR 20)								
Torerneuerung, Rissesanierung												
<hr/>												
Investition		6500150200		Freiw. Feuerwehr, Gerätehaus Waldau (OBR 18)							Bisher	Gesamt-
Sachkonto	Bezeichnung	Ergebnis	Ansatz	Ansatz	VE	Finanzplan	Finanzplan	Finanzplan	bereitgestellte	Mittel	Investitionen	
		2010	2011	2012		2013	2014	2015				
053600001	Zugänge Brand- und Katastrophenschutzeinrich	0,00	23.000,00	0,00	0,00	0,00	0,00	0,00	23.000,00		23.000,00	
Summe Investition	6500150200	0,00	23.000,00	0,00	0,00	0,00	0,00	0,00	23.000,00		23.000,00	
<hr/>												
Investition		6500155100		Feuerwehrhaus Wolfsanger, Baukosten (OBR 15)							Bisher	Gesamt-
Sachkonto	Bezeichnung	Ergebnis	Ansatz	Ansatz	VE	Finanzplan	Finanzplan	Finanzplan	bereitgestellte	Mittel	Investitionen	
		2010	2011	2012		2013	2014	2015				
053600001	Zugänge Brand- und Katastrophenschutzeinrich	0,00	0,00	40.000,00	40.000,00	40.000,00	0,00	0,00	40.000,00		80.000,00	
Summe Investition	6500155100	0,00	0,00	40.000,00	40.000,00	40.000,00	0,00	0,00	40.000,00		80.000,00	

Investitionsgruppe 370

Stadt Kassel

Investitionsprogramm

Haushaltsjahr 2012

Erläuterungen **6500155100** **Feuerwehrhaus Wolfsanger, Baukosten (OBR 15)**
Planung für Umstrukturierung

Gesamtsumme Investitionen	423.476,26	3.502.250,00	2.493.250,00	4.235.000,00	3.739.250,00	1.779.250,00	2.104.250,00	15.371.040,00	22.993.790,00
----------------------------------	-------------------	---------------------	---------------------	---------------------	---------------------	---------------------	---------------------	----------------------	----------------------

Investitionsgruppe 400

Stadt Kassel

Investitionsprogramm

Haushaltsjahr 2012

Investition		Oskar-von-Miller-Schule, bewegl.Vermögen (OBR 14)								
Sachkonto	Bezeichnung	Ergebnis 2010	Ansatz 2011	Ansatz 2012	VE	Finanzplan 2013	Finanzplan 2014	Finanzplan 2015	Bisher bereitgestellte Mittel	Gesamt- Investitionen
077500001	Zugänge sonstige Anlagen	0,00	5.000,00	5.000,00	0,00	5.000,00	5.000,00	5.000,00	70.000,00	85.000,00
084000001	Zugänge sonstige Betriebsausstattung	0,00	0,00	0,00	0,00	0,00	0,00	0,00	20.000,00	20.000,00
Summe Investition	4000400900	0,00	5.000,00	5.000,00	0,00	5.000,00	5.000,00	5.000,00	90.000,00	105.000,00

Erläuterungen 4000400900 Oskar-von-Miller-Schule, bewegl.Vermögen (OBR 14)

Modellprojekt "Selbstverantwortung plus"

Gem. § 6 Abs. 11 der Kooperationsvereinbarung über die Durchführung des Modellprojekts "Selbstverantwortung plus" dürfen die ausgewiesenen Investitionsmittel in Höhe von 5.000 € nur in dem Umfang in Anspruch genommen werden, in dem im Ergebnishaushalt auf eine entsprechende Mittelverwendung verzichtet wird.

Investition		Schulen (alle), bewegliches Vermögen								
Sachkonto	Bezeichnung	Ergebnis 2010	Ansatz 2011	Ansatz 2012	VE	Finanzplan 2013	Finanzplan 2014	Finanzplan 2015	Bisher bereitgestellte Mittel	Gesamt- Investitionen
084000001	Zugänge sonstige Betriebsausstattung	0,00	0,00	0,00	0,00	0,00	0,00	0,00	25.000,00	25.000,00
Summe Investition	4004200300	0,00	0,00	0,00	0,00	0,00	0,00	0,00	25.000,00	25.000,00

Investition		Grund-, Haupt-, Realschulen, bewegliches Vermögen								
Sachkonto	Bezeichnung	Ergebnis 2010	Ansatz 2011	Ansatz 2012	VE	Finanzplan 2013	Finanzplan 2014	Finanzplan 2015	Bisher bereitgestellte Mittel	Gesamt- Investitionen
024100001	Zugänge Lizenzen	0,00	0,00	8.300,00	0,00	8.300,00	8.300,00	8.300,00	55.440,00	80.340,00
077500001	Zugänge sonstige Anlagen	25.068,01	116.300,00	200.000,00	0,00	176.300,00	176.300,00	176.300,00	1.083.040,00	1.611.940,00
084000001	Zugänge sonstige Betriebsausstattung	528,36	90.900,00	35.100,00	0,00	24.900,00	24.900,00	24.900,00	150.900,00	225.600,00
085100001	Zugänge Büromasch., Orga.Mittel, DV- u. Kom	0,00	0,00	16.600,00	0,00	16.600,00	16.600,00	16.600,00	111.000,00	160.800,00
360100001	Zugänge SOPO aus Zuweisungen vom Land	-112.542,00	0,00	-60.000,00	0,00	-60.000,00	-60.000,00	-60.000,00	-60.000,00	-240.000,00
365011000	GESPERRT So.Po. nicht rückz. Zuf. f Inv. vom L	0,00	0,00	0,00	0,00	0,00	0,00	0,00	-143.250,00	-143.250,00
Summe Investition	4004210300	-86.945,63	207.200,00	200.000,00	0,00	166.100,00	166.100,00	166.100,00	1.197.130,00	1.695.430,00

Erläuterungen 4004210300 Grund-, Haupt-, Realschulen, bewegliches Vermögen

zu Sachkonto 024100001: Kauf von EDV-Software

zu Sachkonto 077500001: EDV-Ausstattung und Vernetzung sowie Support aus Schulbaupauschalmitteln

zu Sachkonto 084000001: Betriebsausstattung der Schulen (Stühle, Tische, etc.)

Investitionsgruppe 400

Stadt Kassel

Investitionsprogramm

Haushaltsjahr 2012

zu Sachkonto 085100001: Erwerb von bewegl. Sachen des Anlagevermögens für die Schulverwaltungen

zu Sachkonto 360100001: Mittelzuwendung im Rahmen der Medieninitiative Schule@Zukunft

Investition 4004211300 Gymnasien, bewegliches Vermögen										
Sachkonto	Bezeichnung	Ergebnis 2010	Ansatz 2011	Ansatz 2012	VE	Finanzplan 2013	Finanzplan 2014	Finanzplan 2015	Bisher bereitgestellte Mittel	Gesamt-Investitionen
024100001	Zugänge Lizenzen	0,00	0,00	4.610,00	0,00	4.620,00	4.620,00	4.620,00	35.050,00	48.910,00
077500001	Zugänge sonstige Anlagen	0,00	64.500,00	87.500,00	0,00	87.490,00	87.490,00	87.490,00	491.960,00	754.430,00
084000001	Zugänge sonstige Betriebsausstattung	1.690,99	63.800,00	43.690,00	0,00	63.800,00	63.800,00	63.800,00	172.990,00	364.390,00
085100001	Zugänge Büromasch., Orga.Mittel, DV- u. Kom	0,00	0,00	9.200,00	0,00	9.200,00	9.200,00	9.200,00	69.000,00	96.600,00
360100001	Zugänge SOPO aus Zuweisungen vom Land	0,00	0,00	-25.000,00	0,00	-25.000,00	-25.000,00	-25.000,00	-25.000,00	-100.000,00
365011000	GESPERTT So.Po. nicht rückz. Zuf. f Inv. vom L	0,00	0,00	0,00	0,00	0,00	0,00	0,00	-32.400,00	-32.400,00
Summe Investition	4004211300	1.690,99	128.300,00	120.000,00	0,00	140.110,00	140.110,00	140.110,00	711.600,00	1.131.930,00

Erläuterungen 4004211300 Gymnasien, bewegliches Vermögen

zu Sachkonto 024100001: Kauf von EDV-Software

zu Sachkonto 077500001: EDV-Ausstattung und Vernetzung sowie Support aus Schulbaupauschalmitteln

zu Sachkonto 084000001: Betriebsausstattung der Schulen (Stühle, Tische, etc.)

zu Sachkonto 085100001: Erwerb von bewegl. Sachen des Anlagevermögens für die Schulverwaltungen

zu Sachkonto 360100001: Mittelzuwendung im Rahmen der Medieninitiative Schule@Zukunft

Investition 4004211400 Fusion Hessenkolleg/Abendschule (OBR 14)										
Sachkonto	Bezeichnung	Ergebnis 2010	Ansatz 2011	Ansatz 2012	VE	Finanzplan 2013	Finanzplan 2014	Finanzplan 2015	Bisher bereitgestellte Mittel	Gesamt-Investitionen
035100001	Zug Geleistete Investitionszuschüsse Land	0,00	0,00	0,00	0,00	0,00	0,00	0,00	675.000,00	675.000,00
Summe Investition	4004211400	0,00	0,00	0,00	0,00	0,00	0,00	0,00	675.000,00	675.000,00

Investition 4004212300 Berufsschulen, bewegliches Vermögen										
Sachkonto	Bezeichnung	Ergebnis 2010	Ansatz 2011	Ansatz 2012	VE	Finanzplan 2013	Finanzplan 2014	Finanzplan 2015	Bisher bereitgestellte Mittel	Gesamt-Investitionen
024100001	Zugänge Lizenzen	34.356,98	0,00	27.710,00	0,00	27.710,00	27.710,00	27.710,00	146.860,00	229.990,00
077500001	Zugänge sonstige Anlagen	13.384,31	310.000,00	328.490,00	0,00	458.600,00	458.600,00	458.600,00	2.486.200,00	3.862.000,00
084000001	Zugänge sonstige Betriebsausstattung	46.035,52	30.350,00	3.300,00	0,00	133.300,00	133.300,00	133.300,00	240.250,00	640.150,00
085100001	Zugänge Büromasch., Orga.Mittel, DV- u. Kom	1.593,41	0,00	55.500,00	0,00	55.500,00	55.500,00	55.500,00	272.970,00	439.470,00

Investitionsgruppe 400

Stadt Kassel

Investitionsprogramm

Haushaltsjahr 2012

365001000	GESPERRT So.Post.aus nicht rückz. Zuführ. für	-68.700,00	0,00	0,00	0,00	0,00	0,00	0,00	0,00	-63.510,00	-63.510,00
Summe Investition	4004212300	26.670,22	340.350,00	415.000,00	0,00	675.110,00	675.110,00	675.110,00	675.110,00	3.082.770,00	5.108.100,00

Erläuterungen 4004212300 Berufsschulen, bewegliches Vermögen
 zu Sachkonto 024100001: Kauf von EDV-Software
 zu Sachkonto 077500001: EDV-Ausstattung und Vernetzung sowie Support aus Schulbaupauschalmitteln
 zu Sachkonto 084000001: Betriebsausstattung der Schulen (Stühle, Tische, etc.)
 zu Sachkonto 085100001: Erwerb von bewegl. Sachen des Anlagevermögens für die Schulverwaltungen

Investition 4004213300 Förderschulen, bewegliches Vermögen		Ergebnis	Ansatz	Ansatz		Finanzplan	Finanzplan	Finanzplan	Bisher	Gesamt-
Sachkonto	Bezeichnung	2010	2011	2012	VE	2013	2014	2015	bereitgestellte Mittel	Investitionen
024100001	Zugänge Lizenzen	0,00	0,00	2.410,00	0,00	2.410,00	2.410,00	2.410,00	15.750,00	22.980,00
077500001	Zugänge sonstige Anlagen	14.407,52	41.100,00	52.700,00	0,00	52.700,00	52.700,00	52.700,00	379.080,00	537.180,00
084000001	Zugänge sonstige Betriebsausstattung	8.978,20	19.100,00	7.100,00	0,00	7.100,00	7.100,00	7.100,00	40.400,00	61.700,00
085100001	Zugänge Büromasch., Orga.Mittel, DV- u. Kom	0,00	0,00	4.700,00	0,00	4.700,00	4.700,00	4.700,00	31.110,00	45.210,00
360100001	Zugänge SOPO aus Zuweisungen vom Land	0,00	0,00	-20.000,00	0,00	-20.000,00	-20.000,00	-20.000,00	-20.000,00	-80.000,00
365011000	GESPERRT So.Po. nicht rückz. Zuf. f Inv. vom L	0,00	0,00	0,00	0,00	0,00	0,00	0,00	-43.200,00	-43.200,00
365013000	GESPERRT So.Po. nicht rückz.Zuf. f. l. v.Zweck	-2.945,17	0,00	0,00	0,00	0,00	0,00	0,00	0,00	0,00
Summe Investition	4004213300	20.440,55	60.200,00	46.910,00	0,00	46.910,00	46.910,00	46.910,00	403.140,00	543.870,00

Erläuterungen 4004213300 Förderschulen, bewegliches Vermögen
 zu Sachkonto 024100001: Kauf von EDV-Software
 zu Sachkonto 077500001: EDV-Ausstattung und Vernetzung sowie Support aus Schulbaupauschalmitteln
 zu Sachkonto 084000001: Betriebsausstattung der Schulen (Stühle, Tische, etc.)
 zu Sachkonto 085100001: Erwerb von bewegl. Sachen des Anlagevermögens für die Schulverwaltungen
 zu Sachkonto 360100001: Mittelzuwendung im Rahmen der Medieninitiative Schule@Zukunft

Investition 4004214300 Gesamtschulen, bewegliches Vermögen		Ergebnis	Ansatz	Ansatz		Finanzplan	Finanzplan	Finanzplan	Bisher	Gesamt-
Sachkonto	Bezeichnung	2010	2011	2012	VE	2013	2014	2015	bereitgestellte Mittel	Investitionen
024100001	Zugänge Lizenzen	1.963,50	0,00	5.920,00	0,00	5.920,00	5.920,00	5.920,00	33.260,00	51.020,00
077500001	Zugänge sonstige Anlagen	117,81	81.300,00	126.300,00	0,00	111.300,00	111.300,00	111.300,00	587.460,00	921.360,00
084000001	Zugänge sonstige Betriebsausstattung	7.777,60	78.400,00	48.400,00	0,00	97.400,00	97.400,00	97.400,00	309.500,00	601.700,00

Investitionsgruppe 400

Stadt Kassel

Investitionsprogramm

Haushaltsjahr 2012

085100001	Zugänge Büromasch., Orga.Mittel, DV- u. Kom	2.308,60	0,00	11.600,00	0,00	11.600,00	11.600,00	11.600,00	61.980,00	96.780,00
360100001	Zugänge SOPO aus Zuweisungen vom Land	0,00	0,00	-30.000,00	0,00	-30.000,00	-30.000,00	-30.000,00	-30.000,00	-120.000,00
365011000	GESPERRT So.Po. nicht rückz. Zuf. f Inv. vom L	0,00	0,00	0,00	0,00	0,00	0,00	0,00	-32.400,00	-32.400,00
Summe Investition	4004214300	12.167,51	159.700,00	162.220,00	0,00	196.220,00	196.220,00	196.220,00	929.800,00	1.518.460,00

Erläuterungen 4004214300 Gesamtschulen, bewegliches Vermögen
 zu Sachkonto 024100001: Kauf von EDV-Software
 zu Sachkonto 077500001: EDV-Ausstattung und Vernetzung sowie Support aus Schulbaupauschalmitteln
 zu Sachkonto 084000001: Betriebsausstattung der Schulen (Stühle, Tische, etc.)
 zu Sachkonto 085100001: Erwerb von bewegl. Sachen des Anlagevermögens für die Schulverwaltungen
 zu Sachkonto 360100001: Mittelzuwendung im Rahmen der Medieninitiative Schule@Zukunft

Investition 4004215300 Medienzentrums Kassel, bewegliches Verm. (OBR 01)		Ergebnis	Ansatz	Ansatz		Finanzplan	Finanzplan	Finanzplan	Bisher	Gesamt-
Sachkonto	Bezeichnung	2010	2011	2012	VE	2013	2014	2015	bereitgestellte Mittel	Investitionen
024100001	Zugänge Lizenzen	1.785,00	0,00	0,00	0,00	0,00	0,00	0,00	0,00	0,00
076000001	Zugänge Medienbibliotheken u.a. Leistungsei	11.486,00	12.000,00	12.000,00	0,00	12.000,00	12.000,00	12.000,00	84.000,00	120.000,00
077500001	Zugänge sonstige Anlagen	36,63	0,00	0,00	0,00	0,00	0,00	0,00	0,00	0,00
085100001	Zugänge Büromasch., Orga.Mittel, DV- u. Kom	0,00	3.500,00	3.500,00	0,00	3.500,00	3.500,00	3.500,00	24.500,00	35.000,00
089000001	Zugänge geringw. Vermögensgegenst. (GWG)	598,57	0,00	0,00	0,00	0,00	0,00	0,00	0,00	0,00
095300001	Zugänge AiB übrige Aufgabenbereiche	11.857,70	0,00	0,00	0,00	0,00	0,00	0,00	0,00	0,00
360200001	Zug. SOPO aus Zuweisungen von Gemeinden (0,00	-9.700,00	-9.700,00	0,00	-9.700,00	-9.700,00	-9.700,00	-19.400,00	-48.500,00
365012000	GESPERRT So.Po. nicht rückz.Zuf. f. l. v.G./GV	0,00	0,00	0,00	0,00	0,00	0,00	0,00	-28.500,00	-28.500,00
Summe Investition	4004215300	25.763,90	5.800,00	5.800,00	0,00	5.800,00	5.800,00	5.800,00	60.600,00	78.000,00

Erläuterungen 4004215300 Medienzentrums Kassel, bewegliches Verm. (OBR 01)
 zu Sachkonto 076000001: Ersatzbeschaffung und Ergänzung vorhandener elektr. Aufnahme- u. Wiedergabegeräte + EDV-Ausstattung
 zu Sachkonto 085100001: Erwerb von bewegl. Sachen des Anlagevermögens für das Medienzentrums
 zu Sachkonto 360200001: Zuweisung vom Landkreis Kassel

Investitionsgruppe 400

Stadt Kassel

Investitionsprogramm

Haushaltsjahr 2012

Investition		4004217300		Versuchsschulen, bewegliches Vermögen						
Sachkonto	Bezeichnung	Ergebnis 2010	Ansatz 2011	Ansatz 2012	VE	Finanzplan 2013	Finanzplan 2014	Finanzplan 2015	Bisher bereitgestellte Mittel	Gesamt- Investitionen
024100001	Zugänge Lizenzen	0,00	0,00	0,00	0,00	0,00	0,00	0,00	8.530,00	8.530,00
077500001	Zugänge sonstige Anlagen	0,00	0,00	0,00	0,00	0,00	0,00	0,00	108.160,00	108.160,00
085100001	Zugänge Büromasch., Orga.Mittel, DV- u. Kom	0,00	0,00	0,00	0,00	0,00	0,00	0,00	9.000,00	9.000,00
365011000	GESPERRT So.Po. nicht rückz. Zuf. f Inv. vom L	0,00	0,00	0,00	0,00	0,00	0,00	0,00	-10.800,00	-10.800,00
Summe Investition	4004217300	0,00	0,00	0,00	0,00	0,00	0,00	0,00	114.890,00	114.890,00
Investition		4008000800		Geringwertige Wirtschaftsgüter (GWG) Schulverw.amt						
Sachkonto	Bezeichnung	Ergebnis 2010	Ansatz 2011	Ansatz 2012	VE	Finanzplan 2013	Finanzplan 2014	Finanzplan 2015	Bisher bereitgestellte Mittel	Gesamt- Investitionen
089000001	Zugänge geringw. Vermögensgegenst. (GWG)	910.078,60	168.750,00	167.750,00	0,00	167.750,00	167.750,00	167.750,00	967.330,00	1.470.580,00
Summe Investition	4008000800	910.078,60	168.750,00	167.750,00	0,00	167.750,00	167.750,00	167.750,00	967.330,00	1.470.580,00
Investition		6500175200		Auefeldschule, bauliche Verbesserungen (OBR 02)						
Sachkonto	Bezeichnung	Ergebnis 2010	Ansatz 2011	Ansatz 2012	VE	Finanzplan 2013	Finanzplan 2014	Finanzplan 2015	Bisher bereitgestellte Mittel	Gesamt- Investitionen
053010001	Zugänge Schulgebäude	0,00	0,00	170.500,00	0,00	0,00	509.000,00	325.000,00	170.500,00	1.004.500,00
Summe Investition	6500175200	0,00	0,00	170.500,00	0,00	0,00	509.000,00	325.000,00	170.500,00	1.004.500,00
Erläuterungen	6500175200	Auefeldschule, bauliche Verbesserungen (OBR 02)								
		2012: Toilettensanierung, 2014 und 2015: Sanierung Hauptgebäude, Turnhalle, Fassade, Laubengänge								
Investition		6500180200		Carl-Anton-Henschel-Schule, baul. Verb. (OBR 11)						
Sachkonto	Bezeichnung	Ergebnis 2010	Ansatz 2011	Ansatz 2012	VE	Finanzplan 2013	Finanzplan 2014	Finanzplan 2015	Bisher bereitgestellte Mittel	Gesamt- Investitionen
053010001	Zugänge Schulgebäude	0,00	0,00	146.000,00	0,00	0,00	30.000,00	490.000,00	146.000,00	666.000,00
Summe Investition	6500180200	0,00	0,00	146.000,00	0,00	0,00	30.000,00	490.000,00	146.000,00	666.000,00
Erläuterungen	6500180200	Carl-Anton-Henschel-Schule, baul. Verb. (OBR 11)								
		2012: Toilettensanierung, 2014: Gefahrenmeldeanlage, 2015: Sanierung								

Investitionsgruppe 400

Stadt Kassel

Investitionsprogramm

Haushaltsjahr 2012

Investition 6500185200 Dorothea-Viehmann-Schule, baul. Verb. (OBR 19)			Ergebnis	Ansatz	Ansatz	VE	Finanzplan	Finanzplan	Finanzplan	Bisher	Gesamt-
Sachkonto	Bezeichnung	2010	2011	2012		2013	2014	2015	bereitgestellte	Investitionen	
		2010	2011	2012	VE	2013	2014	2015	Mittel		
053010001	Zugänge Schulgebäude	0,00	0,00	0,00	0,00	0,00	0,00	56.000,00	18.000,00	74.000,00	
Summe Investition	6500185200	0,00	0,00	0,00	0,00	0,00	0,00	56.000,00	18.000,00	74.000,00	
Erläuterungen 6500185200 Dorothea-Viehmann-Schule, baul. Verb. (OBR 19)											
Sanierung Lehrküche											
Investition 6500190100 Ernst-Leinius-Schule, Baukosten (OBR 08)			Ergebnis	Ansatz	Ansatz	VE	Finanzplan	Finanzplan	Finanzplan	Bisher	Gesamt-
Sachkonto	Bezeichnung	2010	2011	2012		2013	2014	2015	bereitgestellte	Investitionen	
		2010	2011	2012	VE	2013	2014	2015	Mittel		
053010001	Zugänge Schulgebäude	551.931,02	310.000,00	0,00	0,00	0,00	0,00	0,00	1.054.860,00	1.054.860,00	
095000101	Zugänge Anlagen im Bau	-551.931,02	0,00	0,00	0,00	0,00	0,00	0,00	0,00	0,00	
360100001	Zugänge SOPO aus Zuweisungen vom Land	-12.341,36	0,00	0,00	0,00	0,00	0,00	0,00	0,00	0,00	
Summe Investition	6500190100	-12.341,36	310.000,00	0,00	0,00	0,00	0,00	0,00	1.054.860,00	1.054.860,00	
Investition 6500190200 Ernst-Leinius-Schule, bauliche Verb. (OBR 08)			Ergebnis	Ansatz	Ansatz	VE	Finanzplan	Finanzplan	Finanzplan	Bisher	Gesamt-
Sachkonto	Bezeichnung	2010	2011	2012		2013	2014	2015	bereitgestellte	Investitionen	
		2010	2011	2012	VE	2013	2014	2015	Mittel		
053010001	Zugänge Schulgebäude	0,00	0,00	0,00	0,00	0,00	30.000,00	196.000,00	0,00	226.000,00	
Summe Investition	6500190200	0,00	0,00	0,00	0,00	0,00	30.000,00	196.000,00	0,00	226.000,00	
Erläuterungen 6500190200 Ernst-Leinius-Schule, bauliche Verb. (OBR 08)											
2014: Sicherheitsbeleuchtung, 2015: Elektro, Fenster- und Bodenbelagerneuerung											
Investition 6500191200 Ernst-Freudenthal-Halle, bauliche Verb. (OBR 15)			Ergebnis	Ansatz	Ansatz	VE	Finanzplan	Finanzplan	Finanzplan	Bisher	Gesamt-
Sachkonto	Bezeichnung	2010	2011	2012		2013	2014	2015	bereitgestellte	Investitionen	
		2010	2011	2012	VE	2013	2014	2015	Mittel		
053010001	Zugänge Schulgebäude	0,00	0,00	0,00	0,00	0,00	0,00	40.000,00	0,00	40.000,00	
Summe Investition	6500191200	0,00	0,00	0,00	0,00	0,00	0,00	40.000,00	0,00	40.000,00	
Erläuterungen 6500191200 Ernst-Freudenthal-Halle, bauliche Verb. (OBR 15)											
Beleuchtung und Sanierputzarbeiten											

Investitionsgruppe 400

Stadt Kassel

Investitionsprogramm

Haushaltsjahr 2012

Investition		6500195200		Fasanenhofschule, bauliche Verbesserungen (OBR 13)							
Sachkonto	Bezeichnung	Ergebnis 2010	Ansatz 2011	Ansatz 2012	VE	Finanzplan 2013	Finanzplan 2014	Finanzplan 2015	Bisher bereitgestellte Mittel	Gesamt- Investitionen	
053010001	Zugänge Schulgebäude	3.370,19	0,00	0,00	0,00	0,00	10.000,00	285.000,00	381.100,00	676.100,00	
Summe Investition	6500195200	3.370,19	0,00	0,00	0,00	0,00	10.000,00	285.000,00	381.100,00	676.100,00	
Erläuterungen		6500195200		Fasanenhofschule, bauliche Verbesserungen (OBR 13)							
2014: Gefahrenmeldeanlage, 2015: Sanierung											
Investition		6500200100		Fridtjof-Nansen-Schule, Baukosten (OBR 07)							
Sachkonto	Bezeichnung	Ergebnis 2010	Ansatz 2011	Ansatz 2012	VE	Finanzplan 2013	Finanzplan 2014	Finanzplan 2015	Bisher bereitgestellte Mittel	Gesamt- Investitionen	
360100001	Zugänge SOPO aus Zuweisungen vom Land	-25.930,49	0,00	0,00	0,00	0,00	0,00	0,00	0,00	0,00	
Summe Investition	6500200100	-25.930,49	0,00	0,00	0,00	0,00	0,00	0,00	0,00	0,00	
Investition		6500200200		Fridtjof-Nansen-Schule, bauliche Verb. (OBR 07)							
Sachkonto	Bezeichnung	Ergebnis 2010	Ansatz 2011	Ansatz 2012	VE	Finanzplan 2013	Finanzplan 2014	Finanzplan 2015	Bisher bereitgestellte Mittel	Gesamt- Investitionen	
053010001	Zugänge Schulgebäude	461,82	0,00	0,00	0,00	0,00	402.000,00	1.019.000,00	190.000,00	1.611.000,00	
Summe Investition	6500200200	461,82	0,00	0,00	0,00	0,00	402.000,00	1.019.000,00	190.000,00	1.611.000,00	
Erläuterungen		6500200200		Fridtjof-Nansen-Schule, bauliche Verb. (OBR 07)							
Sanierung und Sicherheit											
Investition		6500205100		Friedrich-Wöhler-Schule, Baukosten (OBR 02)							
Sachkonto	Bezeichnung	Ergebnis 2010	Ansatz 2011	Ansatz 2012	VE	Finanzplan 2013	Finanzplan 2014	Finanzplan 2015	Bisher bereitgestellte Mittel	Gesamt- Investitionen	
053010001	Zugänge Schulgebäude	6.115,51	0,00	0,00	0,00	0,00	0,00	484.000,00	177.000,00	661.000,00	
Summe Investition	6500205100	6.115,51	0,00	0,00	0,00	0,00	0,00	484.000,00	177.000,00	661.000,00	
Erläuterungen		6500205100		Friedrich-Wöhler-Schule, Baukosten (OBR 02)							
Neugestaltung Schulhof, Umnutzung Naturwissenschaften											

Investitionsgruppe 400

Stadt Kassel

Investitionsprogramm

Haushaltsjahr 2012

Investition	6500205200	Friedrich-Wöhler-Schule, Sanierung (OBR 02)		Ergebnis	Ansatz	Ansatz	VE	Finanzplan	Finanzplan	Finanzplan	Bisher	Gesamt-
Sachkonto	Bezeichnung	2010	2011	2012				2013	2014	2015	bereitgestellte	Investitionen
											Mittel	
053010001	Zugänge Schulgebäude	0,00	395.000,00	0,00	0,00	0,00	0,00	0,00	25.000,00	1.106.000,00	395.000,00	1.526.000,00
Summe Investition	6500205200	0,00	395.000,00	0,00	0,00	0,00	0,00	0,00	25.000,00	1.106.000,00	395.000,00	1.526.000,00

Erläuterungen 6500205200 Friedrich-Wöhler-Schule, Sanierung (OBR 02)

2014: Kanalsanierung, 2015: Sanierung und Sicherheit

Investition	6500205300	Friedrich-Wöhler-Schule, bewegl. Vermögen (OBR 02)		Ergebnis	Ansatz	Ansatz	VE	Finanzplan	Finanzplan	Finanzplan	Bisher	Gesamt-
Sachkonto	Bezeichnung	2010	2011	2012				2013	2014	2015	bereitgestellte	Investitionen
											Mittel	
053010001	Zugänge Schulgebäude	0,00	0,00	0,00	0,00	0,00	0,00	0,00	0,00	0,00	110.000,00	110.000,00
Summe Investition	6500205300	0,00	0,00	0,00	0,00	0,00	0,00	0,00	0,00	0,00	110.000,00	110.000,00

Investition 6500230100 Hupfeldschule, Baukosten (OBR 04)

Sachkonto	Bezeichnung	Ergebnis	Ansatz	Ansatz	VE	Finanzplan	Finanzplan	Finanzplan	Bisher	Gesamt-
		2010	2011	2012		2013	2014	2015	bereitgestellte	Investitionen
									Mittel	
053010001	Zugänge Schulgebäude	0,00	0,00	0,00	0,00	0,00	0,00	11.000,00	36.050,00	47.050,00
Summe Investition	6500230100	0,00	0,00	0,00	0,00	0,00	0,00	11.000,00	36.050,00	47.050,00

Erläuterungen 6500230100 Hupfeldschule, Baukosten (OBR 04)

Einrichtung Lehrerzimmer

Investition 6500230200 Hupfeldschule, bauliche Verbesserungen (OBR 04)

Sachkonto	Bezeichnung	Ergebnis	Ansatz	Ansatz	VE	Finanzplan	Finanzplan	Finanzplan	Bisher	Gesamt-
		2010	2011	2012		2013	2014	2015	bereitgestellte	Investitionen
									Mittel	
053010001	Zugänge Schulgebäude	153.500,00	305.000,00	0,00	0,00	0,00	160.000,00	530.000,00	575.000,00	1.265.000,00
Summe Investition	6500230200	153.500,00	305.000,00	0,00	0,00	0,00	160.000,00	530.000,00	575.000,00	1.265.000,00

Erläuterungen 6500230200 Hupfeldschule, bauliche Verbesserungen (OBR 04)

2014: Toilettensanierung Pavillons, 2015: Sanierungen im Bereich der Umkleiden, des Schwimmbades, Außenbereiches

Investitionsgruppe 400

Stadt Kassel

Investitionsprogramm

Haushaltsjahr 2012

Investition		6500235200		Losseschule, bauliche Verbesserungen (OBR 16)						
Sachkonto	Bezeichnung	Ergebnis 2010	Ansatz 2011	Ansatz 2012	VE	Finanzplan 2013	Finanzplan 2014	Finanzplan 2015	Bisher bereitgestellte Mittel	Gesamt- Investitionen
053010001	Zugänge Schulgebäude	0,00	0,00	0,00	0,00	94.000,00	0,00	288.000,00	0,00	382.000,00
Summe Investition		0,00	0,00	0,00	0,00	94.000,00	0,00	288.000,00	0,00	382.000,00
Erläuterungen		6500235200		Losseschule, bauliche Verbesserungen (OBR 16)		2013: Toilettensanierung, 2015: Sanierung Hauptgebäude, Werkraum				
Investition		6500240100		Luisenschule, Baukosten (OBR 03)						
Sachkonto	Bezeichnung	Ergebnis 2010	Ansatz 2011	Ansatz 2012	VE	Finanzplan 2013	Finanzplan 2014	Finanzplan 2015	Bisher bereitgestellte Mittel	Gesamt- Investitionen
053010001	Zugänge Schulgebäude	0,00	0,00	190.000,00	0,00	0,00	0,00	0,00	190.000,00	190.000,00
Summe Investition		0,00	0,00	190.000,00	0,00	0,00	0,00	0,00	190.000,00	190.000,00
Erläuterungen		6500240100		Luisenschule, Baukosten (OBR 03)		Umnutzung Hausmeisterwohnung				
Investition		6500240200		Luisenschule, bauliche Verbesserungen (OBR 03)						
Sachkonto	Bezeichnung	Ergebnis 2010	Ansatz 2011	Ansatz 2012	VE	Finanzplan 2013	Finanzplan 2014	Finanzplan 2015	Bisher bereitgestellte Mittel	Gesamt- Investitionen
053010001	Zugänge Schulgebäude	0,00	15.000,00	0,00	0,00	0,00	0,00	1.297.000,00	15.000,00	1.312.000,00
Summe Investition		0,00	15.000,00	0,00	0,00	0,00	0,00	1.297.000,00	15.000,00	1.312.000,00
Erläuterungen		6500240200		Luisenschule, bauliche Verbesserungen (OBR 03)		Sanierung und Sicherheit 6. und 7. Bauabschnitt				
Investition		6500245100		Reformschule Wilhelmshöhe, Baukosten (OBR 05)						
Sachkonto	Bezeichnung	Ergebnis 2010	Ansatz 2011	Ansatz 2012	VE	Finanzplan 2013	Finanzplan 2014	Finanzplan 2015	Bisher bereitgestellte Mittel	Gesamt- Investitionen
053010001	Zugänge Schulgebäude	0,00	0,00	0,00	0,00	0,00	0,00	0,00	1.303.550,00	1.303.550,00
056100001	Zugänge Grundstückseinrichtungen	373.527,79	0,00	0,00	0,00	0,00	0,00	0,00	0,00	0,00
095000101	Zugänge Anlagen im Bau	-373.527,79	0,00	0,00	0,00	0,00	0,00	0,00	0,00	0,00
Summe Investition		0,00	0,00	0,00	0,00	0,00	0,00	0,00	1.303.550,00	1.303.550,00

Investitionsgruppe 400

Stadt Kassel

Investitionsprogramm

Haushaltsjahr 2012

Investition	6500245200	Reformschule Wilhelmshöhe, bauliche Verb. (OBR 05)		Ergebnis	Ansatz	Ansatz	VE	Finanzplan	Finanzplan	Finanzplan	Bisher	Gesamt-
Sachkonto	Bezeichnung	2010	2011	2012		2013	2014	2015	bereitgestellte	Mittel	Investitionen	
053010001	Zugänge Schulgebäude	0,00	0,00	0,00	0,00	0,00	0,00	274.000,00	0,00	274.000,00		
Summe Investition	6500245200	0,00	0,00	0,00	0,00	0,00	0,00	274.000,00	0,00	274.000,00		
Erläuterungen	6500245200	Reformschule Wilhelmshöhe, bauliche Verb. (OBR 05) Sicherheits- und Brandschutzmaßnahmen, Bodenbelagserneuerung, Blendschutz Turnhalle										
Investition	6500250200	Schule am Heideweg, bauliche Verb. (OBR 05)		Ergebnis	Ansatz	Ansatz	VE	Finanzplan	Finanzplan	Finanzplan	Bisher	Gesamt-
Sachkonto	Bezeichnung	2010	2011	2012		2013	2014	2015	bereitgestellte	Mittel	Investitionen	
053010001	Zugänge Schulgebäude	0,00	0,00	0,00	0,00	12.000,00	0,00	442.000,00	0,00	454.000,00		
Summe Investition	6500250200	0,00	0,00	0,00	0,00	12.000,00	0,00	442.000,00	0,00	454.000,00		
Erläuterungen	6500250200	Schule am Heideweg, bauliche Verb. (OBR 05) 2013: Toilettensanierung, 2015: Sanierung Hauptgebäude										
Investition	6500255100	Schule am Lindenberg, Ganztageseinrichtung (OBR 17)		Ergebnis	Ansatz	Ansatz	VE	Finanzplan	Finanzplan	Finanzplan	Bisher	Gesamt-
Sachkonto	Bezeichnung	2010	2011	2012		2013	2014	2015	bereitgestellte	Mittel	Investitionen	
053010001	Zugänge Schulgebäude	0,00	0,00	0,00	0,00	0,00	0,00	355.000,00	0,00	355.000,00		
Summe Investition	6500255100	0,00	0,00	0,00	0,00	0,00	0,00	355.000,00	0,00	355.000,00		
Erläuterungen	6500255100	Schule am Lindenberg, Ganztageseinrichtung (OBR 17) Umbau Verwaltung										
Investition	6500255200	Schule am Lindenberg, bauliche Verb. (OBR 17)		Ergebnis	Ansatz	Ansatz	VE	Finanzplan	Finanzplan	Finanzplan	Bisher	Gesamt-
Sachkonto	Bezeichnung	2010	2011	2012		2013	2014	2015	bereitgestellte	Mittel	Investitionen	
053010001	Zugänge Schulgebäude	0,00	0,00	0,00	0,00	0,00	150.000,00	297.000,00	12.400,00	459.400,00		
Summe Investition	6500255200	0,00	0,00	0,00	0,00	0,00	150.000,00	297.000,00	12.400,00	459.400,00		
Erläuterungen	6500255200	Schule am Lindenberg, bauliche Verb. (OBR 17) 2014: Brandschutz, 2015: Sanierung Klassenräume, Heizung										

Investitionsgruppe 400

Stadt Kassel

Investitionsprogramm

Haushaltsjahr 2012

Investition		6500260200		Schule am Wall, bauliche Verbesserungen (OBR 14)						
Sachkonto	Bezeichnung	Ergebnis 2010	Ansatz 2011	Ansatz 2012	VE	Finanzplan 2013	Finanzplan 2014	Finanzplan 2015	Bisher bereitgestellte Mittel	Gesamt- Investitionen
053010001	Zugänge Schulgebäude	0,00	0,00	54.000,00	0,00	0,00	475.000,00	15.000,00	936.510,00	1.426.510,00
Summe Investition		0,00	0,00	54.000,00	0,00	0,00	475.000,00	15.000,00	936.510,00	1.426.510,00
Erläuterungen		6500260200		Schule am Wall, bauliche Verbesserungen (OBR 14)		2012 und 2014: Klassenraumsanierungen und Heizung Turnhalle, 2015: Sanierung Turnhalle				
Investition		6500265200		Schule am Warteberg, bauliche Verb. (OBR 12)						
Sachkonto	Bezeichnung	Ergebnis 2010	Ansatz 2011	Ansatz 2012	VE	Finanzplan 2013	Finanzplan 2014	Finanzplan 2015	Bisher bereitgestellte Mittel	Gesamt- Investitionen
053010001	Zugänge Schulgebäude	0,00	199.000,00	0,00	0,00	0,00	165.000,00	162.000,00	199.000,00	526.000,00
Summe Investition		0,00	199.000,00	0,00	0,00	0,00	165.000,00	162.000,00	199.000,00	526.000,00
Erläuterungen		6500265200		Schule am Warteberg, bauliche Verb. (OBR 12)		2014: Turnhallensanierung, 2015: Fenstererneuerung Klassentrakt				
Investition		6500270200		Schule Bossental, bauliche Verbesserungen (OBR 13)						
Sachkonto	Bezeichnung	Ergebnis 2010	Ansatz 2011	Ansatz 2012	VE	Finanzplan 2013	Finanzplan 2014	Finanzplan 2015	Bisher bereitgestellte Mittel	Gesamt- Investitionen
053010001	Zugänge Schulgebäude	7.564,52	0,00	0,00	0,00	0,00	100.000,00	186.000,00	100.000,00	386.000,00
Summe Investition		7.564,52	0,00	0,00	0,00	0,00	100.000,00	186.000,00	100.000,00	386.000,00
Erläuterungen		6500270200		Schule Bossental, bauliche Verbesserungen (OBR 13)		2014: Toilettensanierungen, 2015: Gefahrenmeldeanlage, Sicherheitsbeleuchtung, Sonnenschutz				
Investition		6500275100		Schule Brückenhof, Baukosten (OBR 21)						
Sachkonto	Bezeichnung	Ergebnis 2010	Ansatz 2011	Ansatz 2012	VE	Finanzplan 2013	Finanzplan 2014	Finanzplan 2015	Bisher bereitgestellte Mittel	Gesamt- Investitionen
053010001	Zugänge Schulgebäude	0,00	0,00	0,00	0,00	0,00	0,00	20.000,00	0,00	20.000,00
Summe Investition		0,00	0,00	0,00	0,00	0,00	0,00	20.000,00	0,00	20.000,00
Erläuterungen		6500275100		Schule Brückenhof, Baukosten (OBR 21)		Straßenbeleuchtungsbeitrag				

Investitionsgruppe 400

Stadt Kassel

Investitionsprogramm

Haushaltsjahr 2012

Investition 6500275200 Schule Brückenhof, bauliche Verb. (OBR 21)			Ergebnis	Ansatz	Ansatz	VE	Finanzplan	Finanzplan	Finanzplan	Bisher	Gesamt-
Sachkonto	Bezeichnung	2010	2011	2012		2013	2014	2015	bereitgestellte	Investitionen	
053010001	Zugänge Schulgebäude	0,00	0,00	0,00	0,00	0,00	0,00	1.529.000,00	0,00	1.529.000,00	
Summe Investition	6500275200	0,00	0,00	0,00	0,00	0,00	0,00	1.529.000,00	0,00	1.529.000,00	
Erläuterungen 6500275200 Schule Brückenhof, bauliche Verb. (OBR 21)			Sanierung und Sicherheit								
Investition 6500280100 Schule Eichwäldchen, Baukosten (OBR 16)			Ergebnis	Ansatz	Ansatz	VE	Finanzplan	Finanzplan	Finanzplan	Bisher	Gesamt-
Sachkonto	Bezeichnung	2010	2011	2012		2013	2014	2015	bereitgestellte	Investitionen	
053010001	Zugänge Schulgebäude	0,00	50.000,00	0,00	0,00	0,00	0,00	0,00	739.310,00	739.310,00	
095110001	Zugänge AiB Hochbau für Schulen	5.955,58	0,00	0,00	0,00	0,00	0,00	0,00	0,00	0,00	
Summe Investition	6500280100	5.955,58	50.000,00	0,00	0,00	0,00	0,00	0,00	739.310,00	739.310,00	
Investition 6500280200 Schule Eichwäldchen, bauliche Verb. (OBR 16)			Ergebnis	Ansatz	Ansatz	VE	Finanzplan	Finanzplan	Finanzplan	Bisher	Gesamt-
Sachkonto	Bezeichnung	2010	2011	2012		2013	2014	2015	bereitgestellte	Investitionen	
053010001	Zugänge Schulgebäude	0,00	0,00	0,00	0,00	0,00	0,00	152.000,00	0,00	152.000,00	
Summe Investition	6500280200	0,00	0,00	0,00	0,00	0,00	0,00	152.000,00	0,00	152.000,00	
Erläuterungen 6500280200 Schule Eichwäldchen, bauliche Verb. (OBR 16)			Toilettensanierung, Holzfenster- und Fassadensanierung, Gefahrenmeldeanlage, Sicherheitsbeleuchtung								
Investition 6500280300 Schule Eichwäldchen, bewegl. Vermögen (OBR 16)			Ergebnis	Ansatz	Ansatz	VE	Finanzplan	Finanzplan	Finanzplan	Bisher	Gesamt-
Sachkonto	Bezeichnung	2010	2011	2012		2013	2014	2015	bereitgestellte	Investitionen	
084000001	Zugänge sonstige Betriebsausstattung	0,00	0,00	0,00	0,00	0,00	0,00	0,00	42.130,00	42.130,00	
Summe Investition	6500280300	0,00	0,00	0,00	0,00	0,00	0,00	0,00	42.130,00	42.130,00	

Investitionsgruppe 400

Stadt Kassel

Investitionsprogramm

Haushaltsjahr 2012

Investition	6500285200	Grundschule Harleshausen, bauliche Verb. (OBR 08)		Ergebnis	Ansatz	Ansatz	VE	Finanzplan	Finanzplan	Finanzplan	Bisher	Gesamt-
Sachkonto	Bezeichnung	2010	2011	2012		2013	2014	2015	bereitgestellte	Mittel	Investitionen	
053010001	Zugänge Schulgebäude	0,00	0,00	0,00	0,00	50.000,00	0,00	1.018.000,00	92.700,00	1.160.700,00		
Summe Investition	6500285200	0,00	0,00	0,00	0,00	50.000,00	0,00	1.018.000,00	92.700,00	1.160.700,00		
Erläuterungen	6500285200	Grundschule Harleshausen, bauliche Verb. (OBR 08)		2013: Gefahrenmeldeanlage, 2015: Sanierung und Sicherheit								
Investition	6500290100	Schule Jungfernkopf, Baukosten (OBR 22)		Ergebnis	Ansatz	Ansatz	VE	Finanzplan	Finanzplan	Finanzplan	Bisher	Gesamt-
Sachkonto	Bezeichnung	2010	2011	2012		2013	2014	2015	bereitgestellte	Mittel	Investitionen	
053010001	Zugänge Schulgebäude	0,00	0,00	0,00	0,00	0,00	0,00	0,00	81.000,00	81.000,00		
Summe Investition	6500290100	0,00	0,00	0,00	0,00	0,00	0,00	0,00	81.000,00	81.000,00		
Investition	6500290200	Schule Jungfernkopf, bauliche Verb. (OBR 22)		Ergebnis	Ansatz	Ansatz	VE	Finanzplan	Finanzplan	Finanzplan	Bisher	Gesamt-
Sachkonto	Bezeichnung	2010	2011	2012		2013	2014	2015	bereitgestellte	Mittel	Investitionen	
053010001	Zugänge Schulgebäude	0,00	0,00	0,00	0,00	70.000,00	245.000,00	491.000,00	0,00	806.000,00		
Summe Investition	6500290200	0,00	0,00	0,00	0,00	70.000,00	245.000,00	491.000,00	0,00	806.000,00		
Erläuterungen	6500290200	Schule Jungfernkopf, bauliche Verb. (OBR 22)		2013: Fluchtwegsicherung, 2014 - 2015: Sanierung und Sicherheit								
Investition	6500295200	Schule am Königstor, bauliche Verb. (OBR 03)		Ergebnis	Ansatz	Ansatz	VE	Finanzplan	Finanzplan	Finanzplan	Bisher	Gesamt-
Sachkonto	Bezeichnung	2010	2011	2012		2013	2014	2015	bereitgestellte	Mittel	Investitionen	
053010001	Zugänge Schulgebäude	0,00	44.000,00	0,00	0,00	0,00	0,00	386.000,00	114.000,00	500.000,00		
Summe Investition	6500295200	0,00	44.000,00	0,00	0,00	0,00	0,00	386.000,00	114.000,00	500.000,00		
Erläuterungen	6500295200	Schule am Königstor, bauliche Verb. (OBR 03)		Sanierung und Beleuchtung								

Investitionsgruppe 400

Stadt Kassel

Investitionsprogramm

Haushaltsjahr 2012

Investition		6500305100		Schule Schenkelsberg, Baukosten (OBR 20)							
Sachkonto	Bezeichnung	Ergebnis 2010	Ansatz 2011	Ansatz 2012	VE	Finanzplan 2013	Finanzplan 2014	Finanzplan 2015	Bisher bereitgestellte Mittel	Gesamt- Investitionen	
053010001	Zugänge Schulgebäude	0,00	0,00	0,00	0,00	0,00	0,00	0,00	2.303.000,00	2.303.000,00	
360100001	Zugänge SOPO aus Zuweisungen vom Land	-31.728,15	0,00	0,00	0,00	0,00	0,00	0,00	0,00	0,00	
Summe Investition	6500305100	-31.728,15	0,00	0,00	0,00	0,00	0,00	0,00	2.303.000,00	2.303.000,00	
<hr/>											
Investition		6500305200		Schule Schenkelsberg, bauliche Verb. (OBR 20)							
Sachkonto	Bezeichnung	Ergebnis 2010	Ansatz 2011	Ansatz 2012	VE	Finanzplan 2013	Finanzplan 2014	Finanzplan 2015	Bisher bereitgestellte Mittel	Gesamt- Investitionen	
053010001	Zugänge Schulgebäude	0,00	0,00	0,00	0,00	50.000,00	0,00	1.063.000,00	0,00	1.113.000,00	
Summe Investition	6500305200	0,00	0,00	0,00	0,00	50.000,00	0,00	1.063.000,00	0,00	1.113.000,00	
<hr/>											
Erläuterungen		6500305200		Schule Schenkelsberg, bauliche Verb. (OBR 20)							
2013: Feuerhemmende Türen, 2015: Sanierung der Klassentrakte und des Langbaus											
<hr/>											
Investition		6500305300		Schule Schenkelsberg, bewegl. Vermögen (OBR 20)							
Sachkonto	Bezeichnung	Ergebnis 2010	Ansatz 2011	Ansatz 2012	VE	Finanzplan 2013	Finanzplan 2014	Finanzplan 2015	Bisher bereitgestellte Mittel	Gesamt- Investitionen	
084000001	Zugänge sonstige Betriebsausstattung	0,00	0,00	0,00	0,00	0,00	0,00	0,00	90.000,00	90.000,00	
Summe Investition	6500305300	0,00	0,00	0,00	0,00	0,00	0,00	0,00	90.000,00	90.000,00	
<hr/>											
Investition		6500310200		Unterneustädter Schule 1, bauliche Verb. (OBR 23)							
Sachkonto	Bezeichnung	Ergebnis 2010	Ansatz 2011	Ansatz 2012	VE	Finanzplan 2013	Finanzplan 2014	Finanzplan 2015	Bisher bereitgestellte Mittel	Gesamt- Investitionen	
053010001	Zugänge Schulgebäude	0,00	30.000,00	0,00	0,00	0,00	0,00	107.000,00	30.000,00	137.000,00	
Summe Investition	6500310200	0,00	30.000,00	0,00	0,00	0,00	0,00	107.000,00	30.000,00	137.000,00	
<hr/>											
Erläuterungen		6500310200		Unterneustädter Schule 1, bauliche Verb. (OBR 23)							
Pavillon- und Toilettensanierung											

Investitionsgruppe 400

Stadt Kassel

Investitionsprogramm

Haushaltsjahr 2012

Investition		6500315200		Unterneustädter Schule 2, bauliche Verb. (OBR 23)						
Sachkonto	Bezeichnung	Ergebnis 2010	Ansatz 2011	Ansatz 2012	VE	Finanzplan 2013	Finanzplan 2014	Finanzplan 2015	Bisher bereitgestellte Mittel	Gesamt- Investitionen
053010001	Zugänge Schulgebäude	0,00	30.000,00	0,00	0,00	0,00	0,00	0,00	30.000,00	30.000,00
Summe Investition		0,00	30.000,00	0,00	0,00	0,00	0,00	0,00	30.000,00	30.000,00
Investition		6500320200		Grundschule Waldau, bauliche Verb. (OBR 18)						
Sachkonto	Bezeichnung	Ergebnis 2010	Ansatz 2011	Ansatz 2012	VE	Finanzplan 2013	Finanzplan 2014	Finanzplan 2015	Bisher bereitgestellte Mittel	Gesamt- Investitionen
053010001	Zugänge Schulgebäude	0,00	60.000,00	0,00	0,00	127.500,00	25.000,00	2.327.000,00	60.000,00	2.539.500,00
Summe Investition		0,00	60.000,00	0,00	0,00	127.500,00	25.000,00	2.327.000,00	60.000,00	2.539.500,00
Erläuterungen		6500320200		Grundschule Waldau, bauliche Verb. (OBR 18)						
2013: Malerarbeiten und Sicherheitsmaßnahmen, 2014: Kanalsanierung, 2015: Sanierung										
Investition		6500325100		Valentin-Traudt-Schule, Baukosten (OBR 10)						
Sachkonto	Bezeichnung	Ergebnis 2010	Ansatz 2011	Ansatz 2012	VE	Finanzplan 2013	Finanzplan 2014	Finanzplan 2015	Bisher bereitgestellte Mittel	Gesamt- Investitionen
053010001	Zugänge Schulgebäude	0,00	0,00	51.000,00	0,00	0,00	0,00	0,00	51.000,00	51.000,00
Summe Investition		0,00	0,00	51.000,00	0,00	0,00	0,00	0,00	51.000,00	51.000,00
Erläuterungen		6500325100		Valentin-Traudt-Schule, Baukosten (OBR 10)						
Umbau Biologie										
Investition		6500325200		Valentin-Traudt-Schule, bauliche Verb. (OBR 10)						
Sachkonto	Bezeichnung	Ergebnis 2010	Ansatz 2011	Ansatz 2012	VE	Finanzplan 2013	Finanzplan 2014	Finanzplan 2015	Bisher bereitgestellte Mittel	Gesamt- Investitionen
053010001	Zugänge Schulgebäude	0,00	0,00	0,00	0,00	30.000,00	0,00	50.000,00	0,00	80.000,00
Summe Investition		0,00	0,00	0,00	0,00	30.000,00	0,00	50.000,00	0,00	80.000,00
Erläuterungen		6500325200		Valentin-Traudt-Schule, bauliche Verb. (OBR 10)						
2013: Gefahrenmeldeanlage, 2015: Dachsanierung										

Investitionsgruppe 400

Stadt Kassel

Investitionsprogramm

Haushaltsjahr 2012

Investition		6500330100		Albert-Schweitzer-Schule, Baukosten (OBR 03)							Bisher	Gesamt-
Sachkonto	Bezeichnung	Ergebnis	Ansatz	Ansatz	VE	Finanzplan	Finanzplan	Finanzplan	bereitgestellte	Mittel	Investitionen	
		2010	2011	2012		2013	2014	2015				
053010001	Zugänge Schulgebäude	0,00	0,00	0,00	0,00	0,00	0,00	30.000,00	0,00		30.000,00	
Summe Investition	6500330100	0,00	0,00	0,00	0,00	0,00	0,00	30.000,00	0,00		30.000,00	
Erläuterungen		6500330100		Albert-Schweitzer-Schule, Baukosten (OBR 03)								
		Umbau und Einrichtung Schülervertretungsraum										
Investition		6500330200		Albert-Schweitzer-Schule, bauliche Verb. (OBR 03)							Bisher	Gesamt-
Sachkonto	Bezeichnung	Ergebnis	Ansatz	Ansatz	VE	Finanzplan	Finanzplan	Finanzplan	bereitgestellte	Mittel	Investitionen	
		2010	2011	2012		2013	2014	2015				
053010001	Zugänge Schulgebäude	487.685,18	1.000.000,00	1.479.000,00	1.900.000,00	2.150.000,00	0,00	0,00	4.017.000,00		6.167.000,00	
Summe Investition	6500330200	487.685,18	1.000.000,00	1.479.000,00	1.900.000,00	2.150.000,00	0,00	0,00	4.017.000,00		6.167.000,00	
Erläuterungen		6500330200		Albert-Schweitzer-Schule, bauliche Verb. (OBR 03)								
		2012 - 2013: 5. und 6. Bauabschnitt der Gebäudesanierung, 2012 zusätzlich: Sanierung Hausmeisterhaus										
Investition		6500335100		Friedrichsgymnasium, Baukosten (OBR 01)							Bisher	Gesamt-
Sachkonto	Bezeichnung	Ergebnis	Ansatz	Ansatz	VE	Finanzplan	Finanzplan	Finanzplan	bereitgestellte	Mittel	Investitionen	
		2010	2011	2012		2013	2014	2015				
053010001	Zugänge Schulgebäude	0,00	0,00	0,00	0,00	0,00	0,00	76.000,00	0,00		76.000,00	
Summe Investition	6500335100	0,00	0,00	0,00	0,00	0,00	0,00	76.000,00	0,00		76.000,00	
Erläuterungen		6500335100		Friedrichsgymnasium, Baukosten (OBR 01)								
		Umnutzung Schülerbibliothek und Mehrzweckraum										
Investition		6500335200		Friedrichsgymnasium, bauliche Verb. (OBR 01)							Bisher	Gesamt-
Sachkonto	Bezeichnung	Ergebnis	Ansatz	Ansatz	VE	Finanzplan	Finanzplan	Finanzplan	bereitgestellte	Mittel	Investitionen	
		2010	2011	2012		2013	2014	2015				
053010001	Zugänge Schulgebäude	0,00	0,00	0,00	0,00	0,00	0,00	706.000,00	0,00		706.000,00	
Summe Investition	6500335200	0,00	0,00	0,00	0,00	0,00	0,00	706.000,00	0,00		706.000,00	
Erläuterungen		6500335200		Friedrichsgymnasium, bauliche Verb. (OBR 01)								
		Sanierung und Sicherheit										

Investitionsgruppe 400

Stadt Kassel

Investitionsprogramm

Haushaltsjahr 2012

Investition		6500340200		Goethegymnasium 1, bauliche Verb. (OBR 14)							Bisher	Gesamt-
Sachkonto	Bezeichnung	Ergebnis	Ansatz	Ansatz	VE	Finanzplan	Finanzplan	Finanzplan	bereitgestellte	Mittel	Investitionen	
		2010	2011	2012		2013	2014	2015				
053010001	Zugänge Schulgebäude	0,00	0,00	0,00	0,00	50.000,00	0,00	1.025.000,00	0,00	1.075.000,00		
Summe Investition	6500340200	0,00	0,00	0,00	0,00	50.000,00	0,00	1.025.000,00	0,00	1.075.000,00		
Erläuterungen		6500340200		Goethegymnasium 1, bauliche Verb. (OBR 14)		2013: Feuerhemmende Türen Neubau, 2015: Sanierung und Sicherheit						
Investition		6500345100		Goethegymnasium 2, Baukosten (OBR 14)							Bisher	Gesamt-
Sachkonto	Bezeichnung	Ergebnis	Ansatz	Ansatz	VE	Finanzplan	Finanzplan	Finanzplan	bereitgestellte	Mittel	Investitionen	
		2010	2011	2012		2013	2014	2015				
053010001	Zugänge Schulgebäude	0,00	0,00	0,00	0,00	350.000,00	0,00	0,00	0,00	350.000,00		
Summe Investition	6500345100	0,00	0,00	0,00	0,00	350.000,00	0,00	0,00	0,00	350.000,00		
Erläuterungen		6500345100		Goethegymnasium 2, Baukosten (OBR 14)		Umbau und Modernisierung Physikräume						
Investition		6500345200		Goethegymnasium 2, bauliche Verb. (OBR 14)							Bisher	Gesamt-
Sachkonto	Bezeichnung	Ergebnis	Ansatz	Ansatz	VE	Finanzplan	Finanzplan	Finanzplan	bereitgestellte	Mittel	Investitionen	
		2010	2011	2012		2013	2014	2015				
053010001	Zugänge Schulgebäude	0,00	243.900,00	0,00	0,00	0,00	73.000,00	1.017.000,00	243.900,00	1.333.900,00		
360010001	Zugänge SOPO aus Zuweisungen vom Bund	0,00	-1.900,00	0,00	0,00	0,00	0,00	0,00	-1.900,00	-1.900,00		
Summe Investition	6500345200	0,00	242.000,00	0,00	0,00	0,00	73.000,00	1.017.000,00	242.000,00	1.332.000,00		
Erläuterungen		6500345200		Goethegymnasium 2, bauliche Verb. (OBR 14)		2014: Sanierung WC-Gebäude, 2015: Sanierung und Sicherheit						
Investition		6500355100		Jacob-Grimm-Schule, Baukosten (OBR 01)							Bisher	Gesamt-
Sachkonto	Bezeichnung	Ergebnis	Ansatz	Ansatz	VE	Finanzplan	Finanzplan	Finanzplan	bereitgestellte	Mittel	Investitionen	
		2010	2011	2012		2013	2014	2015				
089000001	Zugänge geringw. Vermögensgegenst. (GWG)	23.837,12	0,00	0,00	0,00	0,00	0,00	0,00	0,00	0,00		
095110001	Zugänge AiB Hochbau für Schulen	318.648,43	0,00	0,00	0,00	0,00	0,00	0,00	0,00	0,00		
Summe Investition	6500355100	342.485,55	0,00	0,00	0,00	0,00	0,00	0,00	0,00	0,00		

Investitionsgruppe 400

Stadt Kassel

Investitionsprogramm

Haushaltsjahr 2012

Investition 6500355200 Jacob-Grimm-Schule, bauliche Verb. (OBR 01)			Ergebnis	Ansatz	Ansatz	VE	Finanzplan	Finanzplan	Finanzplan	Bisher	Gesamt-
Sachkonto	Bezeichnung	2010	2011	2012		2013	2014	2015	bereitgestellte	Investitionen	
		2010	2011	2012	VE	2013	2014	2015	Mittel		
053010001	Zugänge Schulgebäude	0,00	0,00	0,00	0,00	0,00	0,00	768.000,00	0,00	768.000,00	
Summe Investition	6500355200	0,00	0,00	0,00	0,00	0,00	0,00	768.000,00	0,00	768.000,00	
Erläuterungen 6500355200 Jacob-Grimm-Schule, bauliche Verb. (OBR 01)											
Sanierung und Sicherheit											
Investition 6500360100 Wilhelmsgymnasium, Baukosten (OBR 05)			Ergebnis	Ansatz	Ansatz	VE	Finanzplan	Finanzplan	Finanzplan	Bisher	Gesamt-
Sachkonto	Bezeichnung	2010	2011	2012		2013	2014	2015	bereitgestellte	Investitionen	
		2010	2011	2012	VE	2013	2014	2015	Mittel		
053010001	Zugänge Schulgebäude	0,00	0,00	0,00	0,00	0,00	0,00	296.000,00	0,00	296.000,00	
Summe Investition	6500360100	0,00	0,00	0,00	0,00	0,00	0,00	296.000,00	0,00	296.000,00	
Erläuterungen 6500360100 Wilhelmsgymnasium, Baukosten (OBR 05)											
Umnutzung Gymnastikraum											
Investition 6500360200 Wilhelmsgymnasium, bauliche Verb. (OBR 05)			Ergebnis	Ansatz	Ansatz	VE	Finanzplan	Finanzplan	Finanzplan	Bisher	Gesamt-
Sachkonto	Bezeichnung	2010	2011	2012		2013	2014	2015	bereitgestellte	Investitionen	
		2010	2011	2012	VE	2013	2014	2015	Mittel		
053010001	Zugänge Schulgebäude	0,00	0,00	0,00	0,00	0,00	0,00	245.000,00	710.000,00	955.000,00	
Summe Investition	6500360200	0,00	0,00	0,00	0,00	0,00	0,00	245.000,00	710.000,00	955.000,00	
Erläuterungen 6500360200 Wilhelmsgymnasium, bauliche Verb. (OBR 05)											
Schwimmbad- und Dachsanierung											
Investition 6500370100 Friedrich-List-Schule, Baukosten (OBR 09)			Ergebnis	Ansatz	Ansatz	VE	Finanzplan	Finanzplan	Finanzplan	Bisher	Gesamt-
Sachkonto	Bezeichnung	2010	2011	2012		2013	2014	2015	bereitgestellte	Investitionen	
		2010	2011	2012	VE	2013	2014	2015	Mittel		
053010001	Zugänge Schulgebäude	0,00	0,00	0,00	0,00	0,00	0,00	0,00	15.000,00	15.000,00	
Summe Investition	6500370100	0,00	0,00	0,00	0,00	0,00	0,00	0,00	15.000,00	15.000,00	

Investitionsgruppe 400

Stadt Kassel

Investitionsprogramm

Haushaltsjahr 2012

Investition	6500370200	Friedrich-List-Schule, bauliche Verb. (OBR 09)	Ergebnis 2010	Ansatz 2011	Ansatz 2012	VE	Finanzplan 2013	Finanzplan 2014	Finanzplan 2015	Bisher bereitgestellte Mittel	Gesamt- Investitionen
Sachkonto	Bezeichnung										
053010001	Zugänge Schulgebäude		0,00	0,00	0,00	0,00	0,00	20.000,00	125.000,00	0,00	145.000,00
Summe Investition	6500370200		0,00	0,00	0,00	0,00	0,00	20.000,00	125.000,00	0,00	145.000,00
Erläuterungen	6500370200	Friedrich-List-Schule, bauliche Verb. (OBR 09)									
		Brandschutz									
Investition	6500375200	Elisabeth-Knippling-Schule, bauliche Verb. (OBR 11)	Ergebnis 2010	Ansatz 2011	Ansatz 2012	VE	Finanzplan 2013	Finanzplan 2014	Finanzplan 2015	Bisher bereitgestellte Mittel	Gesamt- Investitionen
Sachkonto	Bezeichnung										
053010001	Zugänge Schulgebäude		0,00	170.000,00	0,00	0,00	130.000,00	100.000,00	4.740.000,00	170.000,00	5.140.000,00
Summe Investition	6500375200		0,00	170.000,00	0,00	0,00	130.000,00	100.000,00	4.740.000,00	170.000,00	5.140.000,00
Erläuterungen	6500375200	Elisabeth-Knippling-Schule, bauliche Verb. (OBR 11)									
		2013: Brandschutz, 2014 - 2015: Generalsanierung									
Investition	6500385200	Martin-Luther-King-Schule 1, baul. Verb. (OBR 11)	Ergebnis 2010	Ansatz 2011	Ansatz 2012	VE	Finanzplan 2013	Finanzplan 2014	Finanzplan 2015	Bisher bereitgestellte Mittel	Gesamt- Investitionen
Sachkonto	Bezeichnung										
053010001	Zugänge Schulgebäude		0,00	0,00	0,00	0,00	0,00	100.000,00	7.220.000,00	0,00	7.320.000,00
Summe Investition	6500385200		0,00	0,00	0,00	0,00	0,00	100.000,00	7.220.000,00	0,00	7.320.000,00
Erläuterungen	6500385200	Martin-Luther-King-Schule 1, baul. Verb. (OBR 11)									
		2. Bauabschnitt der Generalsanierung									
Investition	6500390200	Martin-Luther-King-Schule 2, baul. Verb. (OBR 11)	Ergebnis 2010	Ansatz 2011	Ansatz 2012	VE	Finanzplan 2013	Finanzplan 2014	Finanzplan 2015	Bisher bereitgestellte Mittel	Gesamt- Investitionen
Sachkonto	Bezeichnung										
053010001	Zugänge Schulgebäude		0,00	0,00	0,00	0,00	0,00	250.000,00	373.000,00	0,00	623.000,00
Summe Investition	6500390200		0,00	0,00	0,00	0,00	0,00	250.000,00	373.000,00	0,00	623.000,00
Erläuterungen	6500390200	Martin-Luther-King-Schule 2, baul. Verb. (OBR 11)									
		2014: Toilettensanierung und Bodenbelagserneuerung, 2015: Elektro- und Malerarbeiten, Akustik									

Investitionsgruppe 400

Stadt Kassel

Investitionsprogramm

Haushaltsjahr 2012

Investition		6500394100		Generalsanierung 2. Berufsschulzentrum (OBR 14)						
Sachkonto	Bezeichnung	Ergebnis 2010	Ansatz 2011	Ansatz 2012	VE	Finanzplan 2013	Finanzplan 2014	Finanzplan 2015	Bisher bereitgestellte Mittel	Gesamt- Investitionen
053010001	Zugänge Schulgebäude	6.609,74	0,00	0,00	0,00	0,00	0,00	8.000,00	3.724.900,00	3.732.900,00
084000001	Zugänge sonstige Betriebsausstattung	0,00	0,00	0,00	0,00	0,00	0,00	0,00	1.313.900,00	1.313.900,00
095000101	Zugänge Anlagen im Bau	-6.609,74	0,00	0,00	0,00	0,00	0,00	0,00	0,00	0,00
Summe Investition	6500394100	0,00	0,00	0,00	0,00	0,00	0,00	8.000,00	5.038.800,00	5.046.800,00
Erläuterungen		6500394100		Generalsanierung 2. Berufsschulzentrum (OBR 14)		Umbau nasse auf trockene Steigleitungen				
Investition		6500405100		Paul-Julius-von-Reuter-Schule 1 (OBR 11)						
Sachkonto	Bezeichnung	Ergebnis 2010	Ansatz 2011	Ansatz 2012	VE	Finanzplan 2013	Finanzplan 2014	Finanzplan 2015	Bisher bereitgestellte Mittel	Gesamt- Investitionen
053010001	Zugänge Schulgebäude	0,00	0,00	0,00	0,00	0,00	0,00	774.000,00	0,00	774.000,00
Summe Investition	6500405100	0,00	0,00	0,00	0,00	0,00	0,00	774.000,00	0,00	774.000,00
Erläuterungen		6500405100		Paul-Julius-von-Reuter-Schule 1 (OBR 11)		Umbau großes und kleines Lehrerzimmer, Lehrertoiletten, Abstell- und Nebenräume				
Investition		6500405200		Paul-Julius-von-Reuter-Schule 1 (OBR 11)						
Sachkonto	Bezeichnung	Ergebnis 2010	Ansatz 2011	Ansatz 2012	VE	Finanzplan 2013	Finanzplan 2014	Finanzplan 2015	Bisher bereitgestellte Mittel	Gesamt- Investitionen
053010001	Zugänge Schulgebäude	0,00	0,00	0,00	0,00	0,00	0,00	686.000,00	0,00	686.000,00
Summe Investition	6500405200	0,00	0,00	0,00	0,00	0,00	0,00	686.000,00	0,00	686.000,00
Erläuterungen		6500405200		Paul-Julius-von-Reuter-Schule 1 (OBR 11)		Sanierung				
Investition		6500410200		Paul-Julius-von-Reuter-Schule 2 (OBR 11)						
Sachkonto	Bezeichnung	Ergebnis 2010	Ansatz 2011	Ansatz 2012	VE	Finanzplan 2013	Finanzplan 2014	Finanzplan 2015	Bisher bereitgestellte Mittel	Gesamt- Investitionen
053010001	Zugänge Schulgebäude	0,00	0,00	0,00	0,00	0,00	0,00	82.000,00	0,00	82.000,00
Summe Investition	6500410200	0,00	0,00	0,00	0,00	0,00	0,00	82.000,00	0,00	82.000,00
Erläuterungen		6500410200		Paul-Julius-von-Reuter-Schule 2 (OBR 11)						

Investitionsgruppe 400

Stadt Kassel

Investitionsprogramm

Haushaltsjahr 2012

Elektroverteilung- und Installation, Beleuchtung

Investition	6500415100	Walter-Hecker-Schule, Baukosten (OBR 11)		Ergebnis	Ansatz	Ansatz	VE	Finanzplan	Finanzplan	Finanzplan	Bisher	Gesamt-
Sachkonto	Bezeichnung	2010	2011	2012	2011	2012		2013	2014	2015	bereitgestellte	Investitionen
											Mittel	
053010001	Zugänge Schulgebäude	0,00	0,00	0,00	0,00	0,00	0,00	0,00	0,00	0,00	900.000,00	900.000,00
Summe Investition	6500415100	0,00	0,00	0,00	0,00	0,00	0,00	0,00	0,00	0,00	900.000,00	900.000,00
Investition	6500415200	Walter-Hecker-Schule, bauliche Verb. (OBR 11)		Ergebnis	Ansatz	Ansatz	VE	Finanzplan	Finanzplan	Finanzplan	Bisher	Gesamt-
Sachkonto	Bezeichnung	2010	2011	2012	2011	2012		2013	2014	2015	bereitgestellte	Investitionen
											Mittel	
053010001	Zugänge Schulgebäude	0,00	0,00	0,00	0,00	0,00	0,00	100.000,00	373.000,00	2.344.000,00	0,00	2.817.000,00
Summe Investition	6500415200	0,00	0,00	0,00	0,00	0,00	0,00	100.000,00	373.000,00	2.344.000,00	0,00	2.817.000,00
Erläuterungen	6500415200	Walter-Hecker-Schule, bauliche Verb. (OBR 11)										
		2013: Brandmeldeanlage, 2014: Sanierung Geschossrippendecken, 2015: Sanierung und Sicherheit										
Investition	6500440100	Agathofschule, Baukosten (OBR 16)		Ergebnis	Ansatz	Ansatz	VE	Finanzplan	Finanzplan	Finanzplan	Bisher	Gesamt-
Sachkonto	Bezeichnung	2010	2011	2012	2011	2012		2013	2014	2015	bereitgestellte	Investitionen
											Mittel	
053010001	Zugänge Schulgebäude	0,00	0,00	0,00	0,00	0,00	0,00	0,00	0,00	0,00	47.500,00	47.500,00
Summe Investition	6500440100	0,00	0,00	0,00	0,00	0,00	0,00	0,00	0,00	0,00	47.500,00	47.500,00
Investition	6500440200	Agathofschule, bauliche Verbesserungen (OBR 16)		Ergebnis	Ansatz	Ansatz	VE	Finanzplan	Finanzplan	Finanzplan	Bisher	Gesamt-
Sachkonto	Bezeichnung	2010	2011	2012	2011	2012		2013	2014	2015	bereitgestellte	Investitionen
											Mittel	
053010001	Zugänge Schulgebäude	0,00	0,00	0,00	0,00	0,00	0,00	0,00	0,00	11.000,00	0,00	11.000,00
Summe Investition	6500440200	0,00	0,00	0,00	0,00	0,00	0,00	0,00	0,00	11.000,00	0,00	11.000,00
Erläuterungen	6500440200	Agathofschule, bauliche Verbesserungen (OBR 16)										
		Sicherheitsbeleuchtung										

Investitionsgruppe 400

Stadt Kassel

Investitionsprogramm

Haushaltsjahr 2012

Investition		Alexander-Schmorell-Schule, Baukosten (OBR 15)								
Sachkonto	Bezeichnung	Ergebnis 2010	Ansatz 2011	Ansatz 2012	VE	Finanzplan 2013	Finanzplan 2014	Finanzplan 2015	Bisher bereitgestellte Mittel	Gesamt- Investitionen
053010001	Zugänge Schulgebäude	0,00	0,00	0,00	0,00	0,00	0,00	0,00	146.000,00	146.000,00
Summe Investition		0,00	0,00	0,00	0,00	0,00	0,00	0,00	146.000,00	146.000,00
Investition		Alexander-Schmorell-Schule, baul. Verb. (OBR 15)								
Sachkonto	Bezeichnung	Ergebnis 2010	Ansatz 2011	Ansatz 2012	VE	Finanzplan 2013	Finanzplan 2014	Finanzplan 2015	Bisher bereitgestellte Mittel	Gesamt- Investitionen
053010001	Zugänge Schulgebäude	16.449,30	75.000,00	0,00	0,00	95.000,00	80.000,00	908.000,00	186.000,00	1.269.000,00
Summe Investition		16.449,30	75.000,00	0,00	0,00	95.000,00	80.000,00	908.000,00	186.000,00	1.269.000,00
Erläuterungen		6500445200 Alexander-Schmorell-Schule, baul. Verb. (OBR 15)								
		2013: Sanierung Schülertoiletten, 2014: Sanierung Schwimmbad, 2015: Sanierung und Sicherheit								
Investition		Astrid-Lindgren-Schule, Baukosten (OBR 04)								
Sachkonto	Bezeichnung	Ergebnis 2010	Ansatz 2011	Ansatz 2012	VE	Finanzplan 2013	Finanzplan 2014	Finanzplan 2015	Bisher bereitgestellte Mittel	Gesamt- Investitionen
053010001	Zugänge Schulgebäude	0,00	0,00	0,00	0,00	0,00	0,00	150.000,00	0,00	150.000,00
Summe Investition		0,00	0,00	0,00	0,00	0,00	0,00	150.000,00	0,00	150.000,00
Erläuterungen		6500450100 Astrid-Lindgren-Schule, Baukosten (OBR 04)								
		Umbau Lehrerzimmer								
Investition		Astrid-Lindgren-Schule, bauliche Verb. (OBR 04)								
Sachkonto	Bezeichnung	Ergebnis 2010	Ansatz 2011	Ansatz 2012	VE	Finanzplan 2013	Finanzplan 2014	Finanzplan 2015	Bisher bereitgestellte Mittel	Gesamt- Investitionen
053010001	Zugänge Schulgebäude	0,00	0,00	0,00	0,00	0,00	0,00	366.000,00	0,00	366.000,00
Summe Investition		0,00	0,00	0,00	0,00	0,00	0,00	366.000,00	0,00	366.000,00
Erläuterungen		6500450200 Astrid-Lindgren-Schule, bauliche Verb. (OBR 04)								
		Sanierung und Sicherheit								

Investitionsgruppe 400

Stadt Kassel

Investitionsprogramm

Haushaltsjahr 2012

Investition	6500460200	Heinrich-Steul-Schule, bauliche Verb. (OBR 17)		Ergebnis	Ansatz	Ansatz	VE	Finanzplan	Finanzplan	Finanzplan	Bisher	Gesamt-
Sachkonto	Bezeichnung	2010	2011	2012				2013	2014	2015	bereitgestellte	Investitionen
											Mittel	
053010001	Zugänge Schulgebäude	0,00	0,00	0,00	0,00	0,00	0,00	0,00	0,00	103.000,00	0,00	103.000,00
Summe Investition	6500460200	0,00	0,00	0,00	0,00	0,00	0,00	0,00	0,00	103.000,00	0,00	103.000,00
Erläuterungen	6500460200	Heinrich-Steul-Schule, bauliche Verb. (OBR 17)										
		Beleuchtung und Sanierung										
Investition	6500465100	Mönchebergschule, Baukosten (OBR 14)		Ergebnis	Ansatz	Ansatz	VE	Finanzplan	Finanzplan	Finanzplan	Bisher	Gesamt-
Sachkonto	Bezeichnung	2010	2011	2012				2013	2014	2015	bereitgestellte	Investitionen
											Mittel	
053010001	Zugänge Schulgebäude	0,00	0,00	0,00	0,00	0,00	0,00	0,00	0,00	0,00	72.000,00	72.000,00
Summe Investition	6500465100	0,00	0,00	0,00	0,00	0,00	0,00	0,00	0,00	0,00	72.000,00	72.000,00
Investition	6500465200	Mönchebergschule, bauliche Verb. (OBR 14)		Ergebnis	Ansatz	Ansatz	VE	Finanzplan	Finanzplan	Finanzplan	Bisher	Gesamt-
Sachkonto	Bezeichnung	2010	2011	2012				2013	2014	2015	bereitgestellte	Investitionen
											Mittel	
053010001	Zugänge Schulgebäude	0,00	50.000,00	0,00	0,00	0,00	0,00	75.000,00	0,00	291.000,00	50.000,00	416.000,00
Summe Investition	6500465200	0,00	50.000,00	0,00	0,00	0,00	0,00	75.000,00	0,00	291.000,00	50.000,00	416.000,00
Erläuterungen	6500465200	Mönchebergschule, bauliche Verb. (OBR 14)										
		2013: Sicherheitsbeleuchtung, 2015: Dachsanierung und Fotovoltaik, Wärmedämmung										
Investition	6500470100	Pestalozzischule, Baukosten (OBR 20)		Ergebnis	Ansatz	Ansatz	VE	Finanzplan	Finanzplan	Finanzplan	Bisher	Gesamt-
Sachkonto	Bezeichnung	2010	2011	2012				2013	2014	2015	bereitgestellte	Investitionen
											Mittel	
053010001	Zugänge Schulgebäude	0,00	0,00	0,00	0,00	0,00	0,00	0,00	0,00	125.000,00	55.000,00	180.000,00
Summe Investition	6500470100	0,00	0,00	0,00	0,00	0,00	0,00	0,00	0,00	125.000,00	55.000,00	180.000,00
Erläuterungen	6500470100	Pestalozzischule, Baukosten (OBR 20)										
		Umnutzung Hausmeisterwohnung										

Investitionsgruppe 400

Stadt Kassel

Investitionsprogramm

Haushaltsjahr 2012

Investition		6500470200		Pestalozzischule, bauliche Verbesserungen (OBR 20)						
Sachkonto	Bezeichnung	Ergebnis 2010	Ansatz 2011	Ansatz 2012	VE	Finanzplan 2013	Finanzplan 2014	Finanzplan 2015	Bisher bereitgestellte Mittel	Gesamt- Investitionen
053010001	Zugänge Schulgebäude	11.726,07	0,00	0,00	0,00	0,00	0,00	817.000,00	210.370,00	1.027.370,00
Summe Investition		11.726,07	0,00	0,00	0,00	0,00	0,00	817.000,00	210.370,00	1.027.370,00
Erläuterungen		6500470200 Pestalozzischule, bauliche Verbesserungen (OBR 20)								
		Sanierung und Sicherheit, Brandschutz								
Investition		6500475100		August-Fricke-Schule, Baukosten (OBR 04)						
Sachkonto	Bezeichnung	Ergebnis 2010	Ansatz 2011	Ansatz 2012	VE	Finanzplan 2013	Finanzplan 2014	Finanzplan 2015	Bisher bereitgestellte Mittel	Gesamt- Investitionen
053010001	Zugänge Schulgebäude	0,00	0,00	0,00	0,00	0,00	0,00	0,00	410.000,00	410.000,00
Summe Investition		0,00	0,00	0,00	0,00	0,00	0,00	0,00	410.000,00	410.000,00
Investition		6500475200		August-Fricke-Schule, bauliche Verb. (OBR 04)						
Sachkonto	Bezeichnung	Ergebnis 2010	Ansatz 2011	Ansatz 2012	VE	Finanzplan 2013	Finanzplan 2014	Finanzplan 2015	Bisher bereitgestellte Mittel	Gesamt- Investitionen
053010001	Zugänge Schulgebäude	0,00	0,00	0,00	0,00	0,00	0,00	45.000,00	0,00	45.000,00
Summe Investition		0,00	0,00	0,00	0,00	0,00	0,00	45.000,00	0,00	45.000,00
Erläuterungen		6500475200 August-Fricke-Schule, bauliche Verb. (OBR 04)								
		Fenstersanierung Hauptgebäude								
Investition		6500480200		Wilhelm-Lückert-Schule, bauliche Verb. (OBR 04)						
Sachkonto	Bezeichnung	Ergebnis 2010	Ansatz 2011	Ansatz 2012	VE	Finanzplan 2013	Finanzplan 2014	Finanzplan 2015	Bisher bereitgestellte Mittel	Gesamt- Investitionen
053010001	Zugänge Schulgebäude	0,00	0,00	0,00	0,00	0,00	0,00	279.000,00	0,00	279.000,00
Summe Investition		0,00	0,00	0,00	0,00	0,00	0,00	279.000,00	0,00	279.000,00
Erläuterungen		6500480200 Wilhelm-Lückert-Schule, bauliche Verb. (OBR 04)								
		Maler- und Putzerarbeiten in Klassenräumen und im Treppenhaus, Heizungsregelung								

Investitionsgruppe 400

Stadt Kassel

Investitionsprogramm

Haushaltsjahr 2012

Investition		6500490100		Carl-Schomburg-Schule, Baukosten (OBR 14)							Bisher	Gesamt-
Sachkonto	Bezeichnung	Ergebnis	Ansatz	Ansatz	VE	Finanzplan	Finanzplan	Finanzplan	bereitgestellte	Mittel	Investitionen	
		2010	2011	2012		2013	2014	2015				
053010001	Zugänge Schulgebäude	0,00	0,00	0,00	0,00	0,00	0,00	0,00	1.029.310,00		1.029.310,00	
Summe Investition	6500490100	0,00	0,00	0,00	0,00	0,00	0,00	0,00	1.029.310,00		1.029.310,00	
<hr/>												
Investition		6500490200		Carl-Schomburg-Schule 1, bauliche Verb. (OBR 14)							Bisher	Gesamt-
Sachkonto	Bezeichnung	Ergebnis	Ansatz	Ansatz	VE	Finanzplan	Finanzplan	Finanzplan	bereitgestellte	Mittel	Investitionen	
		2010	2011	2012		2013	2014	2015				
053010001	Zugänge Schulgebäude	0,00	0,00	0,00	0,00	0,00	50.000,00	943.000,00	0,00		993.000,00	
Summe Investition	6500490200	0,00	0,00	0,00	0,00	0,00	50.000,00	943.000,00	0,00		993.000,00	
<hr/>												
Erläuterungen		6500490200		Carl-Schomburg-Schule 1, bauliche Verb. (OBR 14)								
				Sanierung Chemie- und Physikräume, Foyer und Hauptgebäude								
<hr/>												
Investition		6500490300		Carl-Schomburg-Schule 1, bewegl. Vermögen (OBR 14)							Bisher	Gesamt-
Sachkonto	Bezeichnung	Ergebnis	Ansatz	Ansatz	VE	Finanzplan	Finanzplan	Finanzplan	bereitgestellte	Mittel	Investitionen	
		2010	2011	2012		2013	2014	2015				
084000001	Zugänge sonstige Betriebsausstattung	0,00	0,00	0,00	0,00	0,00	0,00	0,00	153.390,00		153.390,00	
Summe Investition	6500490300	0,00	0,00	0,00	0,00	0,00	0,00	0,00	153.390,00		153.390,00	
<hr/>												
Investition		6500491200		Carl-Schomburg-Schule 2, bauliche Verb. (OBR 14)							Bisher	Gesamt-
Sachkonto	Bezeichnung	Ergebnis	Ansatz	Ansatz	VE	Finanzplan	Finanzplan	Finanzplan	bereitgestellte	Mittel	Investitionen	
		2010	2011	2012		2013	2014	2015				
053010001	Zugänge Schulgebäude	0,00	0,00	0,00	0,00	0,00	0,00	557.000,00	0,00		557.000,00	
Summe Investition	6500491200	0,00	0,00	0,00	0,00	0,00	0,00	557.000,00	0,00		557.000,00	
<hr/>												
Erläuterungen		6500491200		Carl-Schomburg-Schule 2, bauliche Verb. (OBR 14)								
				Sanierung und Sicherheit Hauptgebäude								
<hr/>												
Investition		6500495101		Georg-August-Zinn-Schule, Baukosten (OBR 20)							Bisher	Gesamt-
Sachkonto	Bezeichnung	Ergebnis	Ansatz	Ansatz	VE	Finanzplan	Finanzplan	Finanzplan	bereitgestellte	Mittel	Investitionen	
		2010	2011	2012		2013	2014	2015				
053010001	Zugänge Schulgebäude	0,00	0,00	0,00	0,00	0,00	0,00	45.000,00	221.000,00		266.000,00	
056100001	Zugänge Grundstückseinrichtungen	7.084,50	0,00	0,00	0,00	0,00	0,00	0,00	0,00		0,00	

Investitionsgruppe 400

Stadt Kassel

Investitionsprogramm

Haushaltsjahr 2012

095000101	Zugänge Anlagen im Bau	-7.084,50	0,00	0,00	0,00	0,00	0,00	0,00	0,00	0,00	0,00
Summe Investition	6500495101	0,00	0,00	0,00	0,00	0,00	0,00	0,00	45.000,00	221.000,00	266.000,00
Erläuterungen	6500495101	Georg-August-Zinn-Schule, Baukosten (OBR 20)									
	Ruhehof										
Investition	6500495200	Georg-August-Zinn-Schule, bauliche Verb. (OBR 20)									
		Ergebnis	Ansatz	Ansatz		Finanzplan	Finanzplan	Finanzplan	Bisher		Gesamt-
Sachkonto	Bezeichnung	2010	2011	2012	VE	2013	2014	2015	bereitgestellte		Investitionen
053010001	Zugänge Schulgebäude	0,00	20.000,00	0,00	0,00	0,00	0,00	3.929.500,00	470.000,00		4.399.500,00
Summe Investition	6500495200	0,00	20.000,00	0,00	0,00	0,00	0,00	3.929.500,00	470.000,00		4.399.500,00
Erläuterungen	6500495200	Georg-August-Zinn-Schule, bauliche Verb. (OBR 20)									
	2015: Flachdachsanierung Altbau, Sanierung und Brandschutz Hauptgebäude										
Investition	6500500100	Offene Schule Waldau, Baukosten (OBR 18)									
		Ergebnis	Ansatz	Ansatz		Finanzplan	Finanzplan	Finanzplan	Bisher		Gesamt-
Sachkonto	Bezeichnung	2010	2011	2012	VE	2013	2014	2015	bereitgestellte		Investitionen
053010001	Zugänge Schulgebäude	0,00	0,00	0,00	0,00	0,00	0,00	46.000,00	0,00		46.000,00
Summe Investition	6500500100	0,00	0,00	0,00	0,00	0,00	0,00	46.000,00	0,00		46.000,00
Erläuterungen	6500500100	Offene Schule Waldau, Baukosten (OBR 18)									
	Umnutzung Druckerei und Rückbau Schulpsychologie										
Investition	6500500200	Offene Schule Waldau, bauliche Verb. (OBR 18)									
		Ergebnis	Ansatz	Ansatz		Finanzplan	Finanzplan	Finanzplan	Bisher		Gesamt-
Sachkonto	Bezeichnung	2010	2011	2012	VE	2013	2014	2015	bereitgestellte		Investitionen
053010001	Zugänge Schulgebäude	0,00	0,00	0,00	0,00	18.000,00	0,00	3.680.000,00	0,00		3.698.000,00
Summe Investition	6500500200	0,00	0,00	0,00	0,00	18.000,00	0,00	3.680.000,00	0,00		3.698.000,00
Erläuterungen	6500500200	Offene Schule Waldau, bauliche Verb. (OBR 18)									
	2013: Toilettensanierung, 2015: Sanierung und Brandschutz										

Investitionsgruppe 400

Stadt Kassel

Investitionsprogramm

Haushaltsjahr 2012

Investition		6500505200		Heinrich-Schütz-Schule, bauliche Verb. (OBR 03)							Bisher	Gesamt-
Sachkonto	Bezeichnung	Ergebnis	Ansatz	Ansatz	VE	Finanzplan	Finanzplan	Finanzplan	bereitgestellte	Mittel	Investitionen	
		2010	2011	2012		2013	2014	2015				
053010001	Zugänge Schulgebäude	12.204,52	0,00	0,00	0,00	380.000,00	0,00	753.000,00	550.000,00		1.683.000,00	
Summe Investition	6500505200	12.204,52	0,00	0,00	0,00	380.000,00	0,00	753.000,00	550.000,00		1.683.000,00	
Erläuterungen		6500505200		Heinrich-Schütz-Schule, bauliche Verb. (OBR 03)								
		2013: Grundsanierung Schulhof, 2015: Sanierung Arbeitslehrerräume und Sicherheitsbeleuchtung										
Investition		6500510200		Joseph-von-Eichendorff-Schule, baul. Verb (OBR 16)							Bisher	Gesamt-
Sachkonto	Bezeichnung	Ergebnis	Ansatz	Ansatz	VE	Finanzplan	Finanzplan	Finanzplan	bereitgestellte	Mittel	Investitionen	
		2010	2011	2012		2013	2014	2015				
053010001	Zugänge Schulgebäude	0,00	0,00	0,00	0,00	0,00	0,00	14.385.000,00	0,00		14.385.000,00	
Summe Investition	6500510200	0,00	0,00	0,00	0,00	0,00	0,00	14.385.000,00	0,00		14.385.000,00	
Erläuterungen		6500510200		Joseph-von-Eichendorff-Schule, baul. Verb (OBR 16)								
		Generalsanierung und Sicherheit										
Investition		6500515100		Johann-Amos-Comenius-Schule, Baukosten (OBR 19)							Bisher	Gesamt-
Sachkonto	Bezeichnung	Ergebnis	Ansatz	Ansatz	VE	Finanzplan	Finanzplan	Finanzplan	bereitgestellte	Mittel	Investitionen	
		2010	2011	2012		2013	2014	2015				
053010001	Zugänge Schulgebäude	0,00	0,00	0,00	0,00	0,00	0,00	1.505.000,00	0,00		1.505.000,00	
Summe Investition	6500515100	0,00	0,00	0,00	0,00	0,00	0,00	1.505.000,00	0,00		1.505.000,00	
Erläuterungen		6500515100		Johann-Amos-Comenius-Schule, Baukosten (OBR 19)								
		Umbau Naturwissenschaften, Fahrradabstellbereich										
Investition		6500515200		Johann-Amos-Comenius-Schule, baul. Verb. (OBR 19)							Bisher	Gesamt-
Sachkonto	Bezeichnung	Ergebnis	Ansatz	Ansatz	VE	Finanzplan	Finanzplan	Finanzplan	bereitgestellte	Mittel	Investitionen	
		2010	2011	2012		2013	2014	2015				
053010001	Zugänge Schulgebäude	332,37	0,00	0,00	0,00	120.000,00	295.000,00	2.388.000,00	667.060,00		3.470.060,00	
Summe Investition	6500515200	332,37	0,00	0,00	0,00	120.000,00	295.000,00	2.388.000,00	667.060,00		3.470.060,00	
Erläuterungen		6500515200		Johann-Amos-Comenius-Schule, baul. Verb. (OBR 19)								
		2013: Sicherheitsbeleuchtung, 2014 - 2015: Sanierung und Brandschutz										

Investitionsgruppe 400

Stadt Kassel

Investitionsprogramm

Haushaltsjahr 2012

Investition		6500520200		Gesamtschule Hegelsberg, bauliche Verb. (OBR 11)							Bisher	Gesamt-
Sachkonto	Bezeichnung	Ergebnis	Ansatz	Ansatz	VE	Finanzplan	Finanzplan	Finanzplan	bereitgestellte	Mittel	Investitionen	
		2010	2011	2012		2013	2014	2015				
053010001	Zugänge Schulgebäude	0,00	0,00	0,00	0,00	62.500,00	0,00	1.024.000,00	0,00	0,00	1.086.500,00	
Summe Investition	6500520200	0,00	0,00	0,00	0,00	62.500,00	0,00	1.024.000,00	0,00	0,00	1.086.500,00	
Erläuterungen		6500520200		Gesamtschule Hegelsberg, bauliche Verb. (OBR 11)								
		2013: Sicherheits- und Brandschutzmaßnahmen, 2015: Sanierung										
Investition		6500530200		Waldschule, bauliche Verbesserungen (OBR 05)							Bisher	Gesamt-
Sachkonto	Bezeichnung	Ergebnis	Ansatz	Ansatz	VE	Finanzplan	Finanzplan	Finanzplan	bereitgestellte	Mittel	Investitionen	
		2010	2011	2012		2013	2014	2015				
053010001	Zugänge Schulgebäude	0,00	0,00	0,00	0,00	6.000,00	43.000,00	0,00	0,00	0,00	49.000,00	
Summe Investition	6500530200	0,00	0,00	0,00	0,00	6.000,00	43.000,00	0,00	0,00	0,00	49.000,00	
Erläuterungen		6500530200		Waldschule, bauliche Verbesserungen (OBR 05)								
		2013: Sanierung Sanitäröbekte, 2014: Dachsanierung										
Investition		6504201100		Alle Schulformen, Baukosten							Bisher	Gesamt-
Sachkonto	Bezeichnung	Ergebnis	Ansatz	Ansatz	VE	Finanzplan	Finanzplan	Finanzplan	bereitgestellte	Mittel	Investitionen	
		2010	2011	2012		2013	2014	2015				
053010001	Zugänge Schulgebäude	19.073,95	50.000,00	50.000,00	0,00	123.000,00	80.000,00	261.000,00	414.050,00	0,00	878.050,00	
084000001	Zugänge sonstige Betriebsausstattung	2.082,50	0,00	30.000,00	0,00	0,00	0,00	0,00	30.000,00	0,00	30.000,00	
Summe Investition	6504201100	21.156,45	50.000,00	80.000,00	0,00	123.000,00	80.000,00	261.000,00	444.050,00	0,00	908.050,00	
Erläuterungen		6504201100		Alle Schulformen, Baukosten								
		Funktionsverbessernde Maßnahmen, Ausstattung Schulräume										
Investition		6504201101		Alle Schulformen, Vernetzung Schulen							Bisher	Gesamt-
Sachkonto	Bezeichnung	Ergebnis	Ansatz	Ansatz	VE	Finanzplan	Finanzplan	Finanzplan	bereitgestellte	Mittel	Investitionen	
		2010	2011	2012		2013	2014	2015				
053010001	Zugänge Schulgebäude	0,00	0,00	0,00	0,00	0,00	0,00	0,00	300.000,00	0,00	300.000,00	
056100001	Zugänge Grundstückseinrichtungen	0,00	300.000,00	100.000,00	0,00	100.000,00	100.000,00	100.000,00	700.000,00	0,00	1.000.000,00	
Summe Investition	6504201101	0,00	300.000,00	100.000,00	0,00	100.000,00	100.000,00	100.000,00	1.000.000,00	0,00	1.300.000,00	

Investitionsgruppe 400

Stadt Kassel

Investitionsprogramm

Haushaltsjahr 2012

Investition		6504201200		Grund-Haupt-Realschulen/Baul.Verbesserungen						
Sachkonto	Bezeichnung	Ergebnis 2010	Ansatz 2011	Ansatz 2012	VE	Finanzplan 2013	Finanzplan 2014	Finanzplan 2015	Bisher bereitgestellte Mittel	Gesamt- Investitionen
053010001	Zugänge Schulgebäude	191.357,61	0,00	0,00	0,00	0,00	0,00	0,00	2.064.340,00	2.064.340,00
Summe Investition		191.357,61	0,00	0,00	0,00	0,00	0,00	0,00	2.064.340,00	2.064.340,00
Investition		6504202200		Gymnasien/Bauliche Verbesserungen						
Sachkonto	Bezeichnung	Ergebnis 2010	Ansatz 2011	Ansatz 2012	VE	Finanzplan 2013	Finanzplan 2014	Finanzplan 2015	Bisher bereitgestellte Mittel	Gesamt- Investitionen
053010001	Zugänge Schulgebäude	178.276,06	38.000,00	0,00	0,00	0,00	0,00	0,00	2.375.670,00	2.375.670,00
360010001	Zugänge SOPO aus Zuweisungen vom Bund	-36.074,00	-1.900,00	0,00	0,00	0,00	0,00	0,00	-38.000,00	-38.000,00
Summe Investition		142.202,06	36.100,00	0,00	0,00	0,00	0,00	0,00	2.337.670,00	2.337.670,00
Investition		6504203200		Berufsschulen/Bauliche Verbesserungen						
Sachkonto	Bezeichnung	Ergebnis 2010	Ansatz 2011	Ansatz 2012	VE	Finanzplan 2013	Finanzplan 2014	Finanzplan 2015	Bisher bereitgestellte Mittel	Gesamt- Investitionen
053010001	Zugänge Schulgebäude	209.319,39	106.000,00	77.000,00	0,00	109.000,00	80.000,00	105.000,00	2.224.470,00	2.518.470,00
089000001	Zugänge geringw. Vermögensgegenst. (GWG)	21.934,70	0,00	0,00	0,00	0,00	0,00	0,00	0,00	0,00
095000101	Zugänge Anlagen im Bau	64.740,81	0,00	0,00	0,00	0,00	0,00	0,00	0,00	0,00
Summe Investition		295.994,90	106.000,00	77.000,00	0,00	109.000,00	80.000,00	105.000,00	2.224.470,00	2.518.470,00
Erläuterungen		6504203200 Berufsschulen/Bauliche Verbesserungen								
Änderung Treppengeländer										
Investition		6504204200		Förderschulen/Bauliche Verbesserungen						
Sachkonto	Bezeichnung	Ergebnis 2010	Ansatz 2011	Ansatz 2012	VE	Finanzplan 2013	Finanzplan 2014	Finanzplan 2015	Bisher bereitgestellte Mittel	Gesamt- Investitionen
053010001	Zugänge Schulgebäude	21.058,09	0,00	0,00	0,00	0,00	0,00	0,00	456.150,00	456.150,00
084000001	Zugänge sonstige Betriebsausstattung	3.108,41	0,00	0,00	0,00	0,00	0,00	0,00	0,00	0,00
Summe Investition		24.166,50	0,00	0,00	0,00	0,00	0,00	0,00	456.150,00	456.150,00

Investitionsgruppe 400

Stadt Kassel

Investitionsprogramm

Haushaltsjahr 2012

Investition		6504205200		Gesamtschulen/Bauliche Verbesserungen							
Sachkonto	Bezeichnung	Ergebnis 2010	Ansatz 2011	Ansatz 2012	VE	Finanzplan 2013	Finanzplan 2014	Finanzplan 2015	Bisher bereitgestellte Mittel	Gesamt- Investitionen	
053010001	Zugänge Schulgebäude	76.712,54	0,00	0,00	0,00	50.000,00	50.000,00	60.000,00	1.571.010,00	1.731.010,00	
Summe Investition	6504205200	76.712,54	0,00	0,00	0,00	50.000,00	50.000,00	60.000,00	1.571.010,00	1.731.010,00	
Erläuterungen		6504205200		Gesamtschulen/Bauliche Verbesserungen							
Änderung Treppengeländer											
Investition		6504206100		GS,HS,RS/Ganztagsschulangebote/Baukosten							
Sachkonto	Bezeichnung	Ergebnis 2010	Ansatz 2011	Ansatz 2012	VE	Finanzplan 2013	Finanzplan 2014	Finanzplan 2015	Bisher bereitgestellte Mittel	Gesamt- Investitionen	
053010001	Zugänge Schulgebäude	9.428,01	0,00	0,00	0,00	0,00	0,00	0,00	8.950.000,00	8.950.000,00	
095000101	Zugänge Anlagen im Bau	-9.428,01	0,00	0,00	0,00	0,00	0,00	0,00	0,00	0,00	
365001000	GESPERRT So.Post.aus nicht rückz. Zuführ. für	165,79	0,00	0,00	0,00	0,00	0,00	0,00	-8.120.000,00	-8.120.000,00	
365012000	GESPERRT So.Po. nicht rückz.Zuf. f. l. v.G./GV	0,00	0,00	0,00	0,00	0,00	0,00	0,00	-250.000,00	-250.000,00	
Summe Investition	6504206100	165,79	0,00	0,00	0,00	0,00	0,00	0,00	580.000,00	580.000,00	
Investition		6504210100		GY, GesS, GS,HS,RS/Ganztagsschulangebote/Baukosten							
Sachkonto	Bezeichnung	Ergebnis 2010	Ansatz 2011	Ansatz 2012	VE	Finanzplan 2013	Finanzplan 2014	Finanzplan 2015	Bisher bereitgestellte Mittel	Gesamt- Investitionen	
053010001	Zugänge Schulgebäude	0,00	0,00	0,00	0,00	0,00	0,00	0,00	3.711.900,00	3.711.900,00	
053300001	Zugänge Sportanlagen, Schwimm- und Hallenb	761.562,92	0,00	0,00	0,00	0,00	0,00	0,00	0,00	0,00	
095000101	Zugänge Anlagen im Bau	-761.562,92	0,00	0,00	0,00	0,00	0,00	0,00	0,00	0,00	
365012000	GESPERRT So.Po. nicht rückz.Zuf. f. l. v.G./GV	0,00	0,00	0,00	0,00	0,00	0,00	0,00	-375.000,00	-375.000,00	
Summe Investition	6504210100	0,00	0,00	0,00	0,00	0,00	0,00	0,00	3.336.900,00	3.336.900,00	
Investition		6504211200		Sonderinv.-Programm Schulbau							
Sachkonto	Bezeichnung	Ergebnis 2010	Ansatz 2011	Ansatz 2012	VE	Finanzplan 2013	Finanzplan 2014	Finanzplan 2015	Bisher bereitgestellte Mittel	Gesamt- Investitionen	
053010001	Zugänge Schulgebäude	658.076,67	0,00	0,00	0,00	0,00	0,00	0,00	50.000.000,00	50.000.000,00	
095110001	Zugänge AiB Hochbau für Schulen	-637.619,93	0,00	0,00	0,00	0,00	0,00	0,00	0,00	0,00	
Summe Investition	6504211200	20.456,74	0,00	0,00	0,00	0,00	0,00	0,00	50.000.000,00	50.000.000,00	

Investitionsgruppe 400

Stadt Kassel

Investitionsprogramm

Haushaltsjahr 2012

Investition		6504212200		Sonderinv.-Programm sonst. komm. Infrastruktur							
Sachkonto	Bezeichnung	Ergebnis 2010	Ansatz 2011	Ansatz 2012	VE	Finanzplan 2013	Finanzplan 2014	Finanzplan 2015	Bisher bereitgestellte Mittel	Gesamt- Investitionen	
053010001	Zugänge Schulgebäude	0,00	0,00	0,00	0,00	0,00	0,00	0,00	20.000.000,00	20.000.000,00	
053300001	Zugänge Sportanlagen, Schwimm- und Hallenb	6.582,94	0,00	0,00	0,00	0,00	0,00	0,00	0,00	0,00	
095110001	Zugänge AiB Hochbau für Schulen	-20.456,74	0,00	0,00	0,00	0,00	0,00	0,00	0,00	0,00	
095120001	ZugängeAiB Eigene Sportstätten	-6.582,94	0,00	0,00	0,00	0,00	0,00	0,00	0,00	0,00	
361800001	Zug. SOPO aus Zusch. von übrigen Bereichen	-2.413,26	0,00	0,00	0,00	0,00	0,00	0,00	0,00	0,00	
Summe Investition	6504212200	-22.870,00	0,00	0,00	0,00	0,00	0,00	0,00	20.000.000,00	20.000.000,00	
Investition		6504216200		Fuldatalstraße 12/Bodensanierung (OBR 14)							
Sachkonto	Bezeichnung	Ergebnis 2010	Ansatz 2011	Ansatz 2012	VE	Finanzplan 2013	Finanzplan 2014	Finanzplan 2015	Bisher bereitgestellte Mittel	Gesamt- Investitionen	
051011001	Zugänge bebaute Grundstücke -mit eigenen Ba	0,00	65.000,00	0,00	0,00	0,00	0,00	0,00	325.000,00	325.000,00	
360100001	Zugänge SOPO aus Zuweisungen vom Land	0,00	-52.000,00	0,00	0,00	0,00	0,00	0,00	-52.000,00	-52.000,00	
365011000	GESPERRT So.Po. nicht rückz. Zuf. f Inv. vom L	0,00	0,00	0,00	0,00	0,00	0,00	0,00	-214.500,00	-214.500,00	
399900000	andere sonst. Rückst. f ungewisse Verbindlichke	0,00	0,00	0,00	0,00	0,00	0,00	0,00	-117.000,00	-117.000,00	
Summe Investition	6504216200	0,00	13.000,00	0,00	0,00	0,00	0,00	0,00	-58.500,00	-58.500,00	
Gesamtsumme Investitionen		2.637.059,34	4.575.400,0	3.470.180,00	1.900.000,00	5.755.000,00	5.423.000,00	69.795.500,00	117.216.890,00	198.190.390,00	

Investitionsgruppe 410

Stadt Kassel

Investitionsprogramm

Haushaltsjahr 2012

Investition		4100426300	Musikakademie (OBR 01)							
Sachkonto	Bezeichnung	Ergebnis 2010	Ansatz 2011	Ansatz 2012	VE	Finanzplan 2013	Finanzplan 2014	Finanzplan 2015	Bisher bereitgestellte Mittel	Gesamt- Investitionen
024200001	Zugänge DV-Software	951,95	0,00	0,00	0,00	0,00	0,00	0,00	0,00	0,00
080000101	Zugänge andere Anlagen, Betr. u. Geschäftsaus	599,00	38.500,00	38.500,00	0,00	38.500,00	38.500,00	38.500,00	271.500,00	387.000,00
084000001	Zugänge sonstige Betriebsausstattung	15.595,54	0,00	0,00	0,00	0,00	0,00	0,00	0,00	0,00
085100001	Zugänge Büromasch., Orga.Mittel, DV- u. Kom	2.151,00	0,00	0,00	0,00	0,00	0,00	0,00	0,00	0,00
089000001	Zugänge geringw. Vermögensgegenst. (GWG)	893,11	1.500,00	1.500,00	0,00	1.500,00	1.500,00	1.500,00	4.500,00	9.000,00
Summe Investition	4100426300	20.190,60	40.000,00	40.000,00	0,00	40.000,00	40.000,00	40.000,00	276.000,00	396.000,00

Erläuterungen 4100426300 Musikakademie (OBR 01)

zu Sachkonto 080000101: Ersatz- und Neubeschaffung von Musikinstrumenten

Investition		4100540300	Brüder-Grimm-Museum (OBR 01)							
Sachkonto	Bezeichnung	Ergebnis 2010	Ansatz 2011	Ansatz 2012	VE	Finanzplan 2013	Finanzplan 2014	Finanzplan 2015	Bisher bereitgestellte Mittel	Gesamt- Investitionen
062100001	Zugänge Kulturgüter	0,00	0,00	0,00	0,00	0,00	0,00	0,00	34.880,00	34.880,00
062101001	Zugänge Bücher, Sammlungen	1.818,30	20.000,00	30.000,00	0,00	30.000,00	40.000,00	40.000,00	272.000,00	354.000,00
080000101	Zugänge andere Anlagen, Betr. u. Geschäftsaus	0,00	60.000,00	20.000,00	0,00	20.000,00	20.000,00	20.000,00	284.640,00	324.640,00
089000001	Zugänge geringw. Vermögensgegenst. (GWG)	0,00	3.500,00	2.750,00	0,00	2.750,00	2.750,00	2.750,00	9.750,00	18.000,00
Summe Investition	4100540300	1.818,30	83.500,00	52.750,00	0,00	52.750,00	62.750,00	62.750,00	601.270,00	731.520,00

Erläuterungen 4100540300 Brüder-Grimm-Museum (OBR 01)

zu Sachkonto 062101001: Erweiterung der Sammlung, Kauf von Exponaten

zu Sachkonto 080000101: Ausstattungs- und Einrichtungsgegenstände

Investition		4100545300	Naturkundemuseum (OBR 01)							
Sachkonto	Bezeichnung	Ergebnis 2010	Ansatz 2011	Ansatz 2012	VE	Finanzplan 2013	Finanzplan 2014	Finanzplan 2015	Bisher bereitgestellte Mittel	Gesamt- Investitionen
062100001	Zugänge Kulturgüter	0,00	0,00	0,00	0,00	0,00	0,00	0,00	40.110,00	40.110,00
062101001	Zugänge Bücher, Sammlungen	43.947,35	44.110,00	44.110,00	0,00	44.110,00	44.110,00	44.110,00	264.660,00	396.990,00
080000101	Zugänge andere Anlagen, Betr. u. Geschäftsaus	12.268,80	15.000,00	15.000,00	0,00	15.000,00	15.000,00	15.000,00	100.000,00	145.000,00
089000001	Zugänge geringw. Vermögensgegenst. (GWG)	3.010,51	4.490,00	4.490,00	0,00	4.490,00	4.490,00	4.490,00	13.470,00	26.940,00
360100001	Zugänge SOPO aus Zuweisungen vom Land	-30.100,00	0,00	0,00	0,00	0,00	0,00	0,00	0,00	0,00

Investitionsgruppe 410

Stadt Kassel

Investitionsprogramm

Haushaltsjahr 2012

Summe Investition 4100545300 29.126,66 63.600,00 63.600,00 0,00 63.600,00 63.600,00 63.600,00 418.240,00 609.040,00

Erläuterungen 4100545300 Naturkundemuseum (OBR 01)

zu Sachkonto 062101001: Erweiterung der Sammlung, Kauf von Exponaten

zu Sachkonto 080000101: Ausstattungs- und Einrichtungsgegenstände

Investition 4100550300 Stadtarchiv (OBR 01)

Sachkonto	Bezeichnung	Ergebnis 2010	Ansatz 2011	Ansatz 2012	VE	Finanzplan 2013	Finanzplan 2014	Finanzplan 2015	Bisher bereitgestellte Mittel	Gesamt- Investitionen
062101001	Zugänge Bücher, Sammlungen	423,90	6.000,00	6.000,00	0,00	6.000,00	6.000,00	6.000,00	33.090,00	51.090,00
080000101	Zugänge andere Anlagen, Betr. u. Geschäftsbaus	21.595,80	7.000,00	7.000,00	0,00	7.000,00	7.000,00	7.000,00	256.000,00	277.000,00
089000001	Zugänge geringw. Vermögensgegenst. (GWG)	315,00	450,00	450,00	0,00	450,00	450,00	450,00	1.350,00	2.700,00
095000101	Zugänge Anlagen im Bau	-517,80	0,00	0,00	0,00	0,00	0,00	0,00	0,00	0,00
095300001	Zugänge AiB übrige Aufgabenbereiche	-21.078,00	0,00	0,00	0,00	0,00	0,00	0,00	0,00	0,00
Summe Investition	4100550300	738,90	13.450,00	13.450,00	0,00	13.450,00	13.450,00	13.450,00	290.440,00	330.790,00

Investition 4100555300 Stadtmuseum (OBR 01)

Sachkonto	Bezeichnung	Ergebnis 2010	Ansatz 2011	Ansatz 2012	VE	Finanzplan 2013	Finanzplan 2014	Finanzplan 2015	Bisher bereitgestellte Mittel	Gesamt- Investitionen
062100001	Zugänge Kulturgüter	0,00	0,00	0,00	0,00	0,00	0,00	0,00	17.920,00	17.920,00
062101001	Zugänge Bücher, Sammlungen	22.954,60	22.960,00	22.960,00	0,00	22.960,00	22.960,00	22.960,00	137.760,00	206.640,00
080000101	Zugänge andere Anlagen, Betr. u. Geschäftsbaus	1.233,57	2.000,00	30.000,00	0,00	20.000,00	12.000,00	12.000,00	40.000,00	84.000,00
089000001	Zugänge geringw. Vermögensgegenst. (GWG)	1.427,07	2.000,00	2.750,00	0,00	2.750,00	2.750,00	2.750,00	6.000,00	15.000,00
360100001	Zugänge SOPO aus Zuweisungen vom Land	-10.100,00	0,00	0,00	0,00	0,00	0,00	0,00	0,00	0,00
361700001	Zug. SOPO aus Zusch. von privaten Unternehm	-1.000,00	0,00	0,00	0,00	0,00	0,00	0,00	0,00	0,00
361800001	Zug. SOPO aus Zusch. von übrigen Bereichen	-8.224,00	0,00	0,00	0,00	0,00	0,00	0,00	0,00	0,00
Summe Investition	4100555300	6.291,24	26.960,00	55.710,00	0,00	45.710,00	37.710,00	37.710,00	201.680,00	323.560,00

Erläuterungen 4100555300 Stadtmuseum (OBR 01)

zu Sachkonto 062101001: Erweiterung der Sammlung, Kauf von Exponaten

zu Sachkonto 080000101: Museumsneuausstattung

Investitionsgruppe 410

Stadt Kassel

Investitionsprogramm

Haushaltsjahr 2012

Investition		4100560300	Kulturhaus Dock 4 (OBR 01)								
Sachkonto	Bezeichnung	Ergebnis 2010	Ansatz 2011	Ansatz 2012	VE	Finanzplan 2013	Finanzplan 2014	Finanzplan 2015	Bisher bereitgestellte Mittel	Gesamt-Investitionen	
080000101	Zugänge andere Anlagen, Betr. u. Geschäftsaus	4.120,70	8.000,00	8.000,00	0,00	8.000,00	8.000,00	8.000,00	56.000,00	80.000,00	
089000001	Zugänge geringw. Vermögensgegenst. (GWG)	4.517,26	1.000,00	1.000,00	0,00	1.000,00	1.000,00	1.000,00	3.000,00	6.000,00	
Summe Investition	4100560300	8.637,96	9.000,00	9.000,00	0,00	9.000,00	9.000,00	9.000,00	59.000,00	86.000,00	

Erläuterungen 4100560300 Kulturhaus Dock 4 (OBR 01)
zu Sachkonto 080000101: Ausstattungs- und Einrichtungsgegenstände

Investition		4100592400	Volkshochschule Region Kassel (OBR 01)								
Sachkonto	Bezeichnung	Ergebnis 2010	Ansatz 2011	Ansatz 2012	VE	Finanzplan 2013	Finanzplan 2014	Finanzplan 2015	Bisher bereitgestellte Mittel	Gesamt-Investitionen	
035200001	Zug Geleistete Investitionszuschüsse Gem/Gem	20.000,00	10.000,00	20.000,00	0,00	20.000,00	20.000,00	20.000,00	40.000,00	100.000,00	
Summe Investition	4100592400	20.000,00	10.000,00	20.000,00	0,00	20.000,00	20.000,00	20.000,00	40.000,00	100.000,00	

Erläuterungen 4100592400 Volkshochschule Region Kassel (OBR 01)
Investitionskostenanteil der Stadt an Ausstattungs- und Einrichtungsgegenständen der Volkshochschule Region Kassel

Investition		4100595300	Stadtbibliothek (OBR 01)								
Sachkonto	Bezeichnung	Ergebnis 2010	Ansatz 2011	Ansatz 2012	VE	Finanzplan 2013	Finanzplan 2014	Finanzplan 2015	Bisher bereitgestellte Mittel	Gesamt-Investitionen	
024100001	Zugänge Lizenzen	104,55	0,00	0,00	0,00	0,00	0,00	0,00	0,00	0,00	
070010001	Zugänge Anlagen u.Maschinen zur Leistungser	0,00	0,00	0,00	0,00	0,00	0,00	0,00	60.000,00	60.000,00	
076000001	Zugänge Medienb Bibliotheken u.a. Leistungsei	3.967,71	0,00	0,00	0,00	0,00	0,00	0,00	0,00	0,00	
080000101	Zugänge andere Anlagen, Betr. u. Geschäftsaus	0,00	29.000,00	29.000,00	0,00	29.000,00	29.000,00	29.000,00	148.000,00	235.000,00	
080010001	Zugänge Werkstätteneinrichtungen und -geräte	121,62	0,00	0,00	0,00	0,00	0,00	0,00	0,00	0,00	
089000001	Zugänge geringw. Vermögensgegenst. (GWG)	2.521,92	4.660,00	4.660,00	0,00	4.660,00	4.660,00	4.660,00	13.980,00	27.960,00	
Summe Investition	4100595300	6.715,80	33.660,00	33.660,00	0,00	33.660,00	33.660,00	33.660,00	221.980,00	322.960,00	

Erläuterungen 4100595300 Stadtbibliothek (OBR 01)
zu Sachkonto 080000101: Ausstattung und Einrichtung

Investitionsgruppe 410

Stadt Kassel

Investitionsprogramm

Haushaltsjahr 2012

Investition		4104300300		Kulturamt, allgemein							Bisher	Gesamt-
Sachkonto	Bezeichnung	Ergebnis	Ansatz	Ansatz	VE	Finanzplan	Finanzplan	Finanzplan	bereitgestellte	Mittel	Investitionen	
		2010	2011	2012		2013	2014	2015				
024100001	Zugänge Lizenzen	743,75	0,00	0,00	0,00	0,00	0,00	0,00	25.000,00		25.000,00	
035800001	Zug Gel. Investitionszuschüsse übrige Bereiche	0,00	0,00	0,00	0,00	0,00	0,00	0,00	583.160,00		583.160,00	
080000101	Zugänge andere Anlagen, Betr. u. Geschäftsaus	3.422,25	2.000,00	2.000,00	0,00	2.000,00	2.000,00	2.000,00	69.000,00		75.000,00	
089000001	Zugänge geringw. Vermögensgegenst. (GWG)	891,33	510,00	510,00	0,00	510,00	510,00	510,00	1.220,00		2.750,00	
361700001	Zug.SOPO aus Zusch. von privaten Unternehm	-5.000,00	0,00	0,00	0,00	0,00	0,00	0,00	0,00		0,00	
365011000	GESPERRT So.Po. nicht rückz. Zuf. f Inv. vom L	0,00	0,00	0,00	0,00	0,00	0,00	0,00	-286.460,00		-286.460,00	
Summe Investition	4104300300	57,33	2.510,00	2.510,00	0,00	2.510,00	2.510,00	2.510,00	391.920,00		399.450,00	
<hr/>												
Investition		4104300400		Kulturamt, Zuschüsse							Bisher	Gesamt-
Sachkonto	Bezeichnung	Ergebnis	Ansatz	Ansatz	VE	Finanzplan	Finanzplan	Finanzplan	bereitgestellte	Mittel	Investitionen	
		2010	2011	2012		2013	2014	2015				
035800001	Zug Gel. Investitionszuschüsse übrige Bereiche	150.000,00	150.000,00	0,00	0,00	0,00	0,00	0,00	300.000,00		300.000,00	
Summe Investition	4104300400	150.000,00	150.000,00	0,00	0,00	0,00	0,00	0,00	300.000,00		300.000,00	
<hr/>												
Investition		4104301300		Stadtbibliothek, Medienbestand							Bisher	Gesamt-
Sachkonto	Bezeichnung	Ergebnis	Ansatz	Ansatz	VE	Finanzplan	Finanzplan	Finanzplan	bereitgestellte	Mittel	Investitionen	
		2010	2011	2012		2013	2014	2015				
062900001	Zugänge geringwertige Vermögensgege: Natur,	0,00	0,00	0,00	0,00	0,00	0,00	0,00	135.000,00		135.000,00	
Summe Investition	4104301300	0,00	0,00	0,00	0,00	0,00	0,00	0,00	135.000,00		135.000,00	
<hr/>												
Investition		4104302400		Staatstheater (OBR 01)							Bisher	Gesamt-
Sachkonto	Bezeichnung	Ergebnis	Ansatz	Ansatz	VE	Finanzplan	Finanzplan	Finanzplan	bereitgestellte	Mittel	Investitionen	
		2010	2011	2012		2013	2014	2015				
035100001	Zug Geleistete Investitionszuschüsse Land	0,00	370.000,00	370.000,00	0,00	370.000,00	370.000,00	370.000,00	4.312.600,00		5.422.600,00	
Summe Investition	4104302400	0,00	370.000,00	370.000,00	0,00	370.000,00	370.000,00	370.000,00	4.312.600,00		5.422.600,00	

Investitionsgruppe 410

Stadt Kassel

Investitionsprogramm

Haushaltsjahr 2012

Investition		4104303300		Kunstsammlungen (OBR 01)						
Sachkonto	Bezeichnung	Ergebnis 2010	Ansatz 2011	Ansatz 2012	VE	Finanzplan 2013	Finanzplan 2014	Finanzplan 2015	Bisher bereitgestellte Mittel	Gesamt- Investitionen
035100001	Zug Geleistete Investitionszuschüsse Land	0,00	0,00	0,00	0,00	0,00	0,00	0,00	110.130,00	110.130,00
062103001	Zugänge Kunstsammlungen	0,00	114.370,00	215.510,00	0,00	116.670,00	117.830,00	119.010,00	878.620,00	1.232.130,00
Summe Investition	4104303300	0,00	114.370,00	215.510,00	0,00	116.670,00	117.830,00	119.010,00	988.750,00	1.342.260,00
Erläuterungen		4104303300		Kunstsammlungen (OBR 01)						
				Ankäufe Neue Galerie entspr. Vertrag mit dem Land						
Investition		4104304300		documenta-Archiv (OBR 01)						
Sachkonto	Bezeichnung	Ergebnis 2010	Ansatz 2011	Ansatz 2012	VE	Finanzplan 2013	Finanzplan 2014	Finanzplan 2015	Bisher bereitgestellte Mittel	Gesamt- Investitionen
062101001	Zugänge Bücher, Sammlungen	30.654,24	46.920,00	55.000,00	0,00	32.000,00	32.000,00	32.000,00	285.370,00	381.370,00
080000101	Zugänge andere Anlagen, Betr. u. Geschäftsraum	3.857,28	5.800,00	5.800,00	0,00	5.800,00	5.800,00	5.800,00	65.670,00	83.070,00
089000001	Zugänge geringw. Vermögensgegenst. (GWG)	450,76	500,00	500,00	0,00	500,00	500,00	500,00	2.300,00	3.800,00
095300001	Zugänge AiB übrige Aufgabenbereiche	1.319,54	0,00	0,00	0,00	0,00	0,00	0,00	0,00	0,00
Summe Investition	4104304300	36.281,82	53.220,00	61.300,00	0,00	38.300,00	38.300,00	38.300,00	353.340,00	468.240,00
Erläuterungen		4104304300		documenta-Archiv (OBR 01)						
				zu Sachkonto 062101001: Erweiterung der Sammlungen						
				zu Sachkonto 080000101: Ausstattungs- und Einrichtungsgegenstände						
Investition		4104304301		Szeemann-Archiv (OBR 01)						
Sachkonto	Bezeichnung	Ergebnis 2010	Ansatz 2011	Ansatz 2012	VE	Finanzplan 2013	Finanzplan 2014	Finanzplan 2015	Bisher bereitgestellte Mittel	Gesamt- Investitionen
062101001	Zugänge Bücher, Sammlungen	0,00	0,00	0,00	0,00	0,00	0,00	0,00	1.000.000,00	1.000.000,00
Summe Investition	4104304301	0,00	0,00	0,00	0,00	0,00	0,00	0,00	1.000.000,00	1.000.000,00
Investition		4104305400		Kirchen						
Sachkonto	Bezeichnung	Ergebnis 2010	Ansatz 2011	Ansatz 2012	VE	Finanzplan 2013	Finanzplan 2014	Finanzplan 2015	Bisher bereitgestellte Mittel	Gesamt- Investitionen
035800001	Zug Gel. Investitionszuschüsse übrige Bereiche	0,00	0,00	0,00	0,00	0,00	0,00	0,00	1.145.840,00	1.145.840,00
365011000	GESPERRT So.Po. nicht rückz. Zuf. f Inv. vom L	0,00	0,00	0,00	0,00	0,00	0,00	0,00	-572.920,00	-572.920,00

Investitionsgruppe 410

Stadt Kassel

Investitionsprogramm

Haushaltsjahr 2012

Summe Investition 4104305400 0,00 0,00 0,00 0,00 0,00 0,00 0,00 572.920,00 572.920,00

Investition 4104310400 Unterhaltung historischer Gebäude, Zuschüsse

Sachkonto	Bezeichnung	Ergebnis 2010	Ansatz 2011	Ansatz 2012	VE	Finanzplan 2013	Finanzplan 2014	Finanzplan 2015	Bisher bereitgestellte Mittel	Gesamt- Investitionen
035800001	Zug Gel. Investitionszuschüsse übrige Bereiche	0,00	0,00	0,00	0,00	0,00	0,00	0,00	245.400,00	245.400,00
Summe Investition	4104310400	0,00	0,00	0,00	0,00	0,00	0,00	0,00	245.400,00	245.400,00

Erläuterungen 4104310400 Unterhaltung historischer Gebäude, Zuschüsse
neue Zuständigkeit im Amt Stadtplanung und Bauaufsicht

Investition 4104311300 Bürgerhäuser allgemein, bewegl. Vermögen

Sachkonto	Bezeichnung	Ergebnis 2010	Ansatz 2011	Ansatz 2012	VE	Finanzplan 2013	Finanzplan 2014	Finanzplan 2015	Bisher bereitgestellte Mittel	Gesamt- Investitionen
080000101	Zugänge andere Anlagen, Betr. u. Geschäftsaus	640,01	7.000,00	7.000,00	0,00	7.000,00	7.000,00	7.000,00	46.000,00	67.000,00
089000001	Zugänge geringw. Vermögensgegenst. (GWG)	7.814,06	750,00	750,00	0,00	750,00	750,00	750,00	2.250,00	4.500,00
Summe Investition	4104311300	8.454,07	7.750,00	7.750,00	0,00	7.750,00	7.750,00	7.750,00	48.250,00	71.500,00

Investition 4108000800 Geringwertige Wirtschaftsgüter (GWG) Kulturamt

Sachkonto	Bezeichnung	Ergebnis 2010	Ansatz 2011	Ansatz 2012	VE	Finanzplan 2013	Finanzplan 2014	Finanzplan 2015	Bisher bereitgestellte Mittel	Gesamt- Investitionen
089000001	Zugänge geringw. Vermögensgegenst. (GWG)	175,53	0,00	0,00	0,00	0,00	0,00	0,00	41.660,00	41.660,00
Summe Investition	4108000800	175,53	0,00	0,00	0,00	0,00	0,00	0,00	41.660,00	41.660,00

Investition 6500427100 Musikschule, Baukosten (OBR 02)

Sachkonto	Bezeichnung	Ergebnis 2010	Ansatz 2011	Ansatz 2012	VE	Finanzplan 2013	Finanzplan 2014	Finanzplan 2015	Bisher bereitgestellte Mittel	Gesamt- Investitionen
053010001	Zugänge Schulgebäude	0,00	0,00	150.000,00	150.000,00	150.000,00	0,00	0,00	150.000,00	300.000,00
Summe Investition	6500427100	0,00	0,00	150.000,00	150.000,00	150.000,00	0,00	0,00	150.000,00	300.000,00

Erläuterungen 6500427100 Musikschule, Baukosten (OBR 02)
Umbau für Musikschule

Investitionsgruppe 410

Stadt Kassel

Investitionsprogramm

Haushaltsjahr 2012

Investition 6500540100 Brüder-Grimm-Museum, Baukosten (OBR 01)			Ergebnis	Ansatz	Ansatz		Finanzplan	Finanzplan	Finanzplan	Bisher	Gesamt-
Sachkonto	Bezeichnung		2010	2011	2012	VE	2013	2014	2015	bereitgestellte Mittel	Investitionen
053900001	Zugänge Sonstige Betriebsgebäude		0,00	0,00	38.000,00	0,00	0,00	0,00	0,00	38.000,00	38.000,00
062100001	Zugänge Kulturgüter		0,00	3.500.000,00	0,00	0,00	0,00	0,00	0,00	8.000.000,00	8.000.000,00
360400001	Zug. SOPO aus Zuw. vom sonst. öffentl. Bereich		-47.700,00	-1.750.000,00	0,00	0,00	0,00	0,00	0,00	-1.750.000,00	-1.750.000,00
365011000	GESPERRT So.Po. nicht rückz. Zuf. f Inv. vom L		0,00	0,00	0,00	0,00	0,00	0,00	0,00	-2.250.000,00	-2.250.000,00
Summe Investition	6500540100		-47.700,00	1.750.000,00	38.000,00	0,00	0,00	0,00	0,00	4.038.000,00	4.038.000,00
Erläuterungen 6500540100 Brüder-Grimm-Museum, Baukosten (OBR 01)											
Stellplatzablöse											
Investition 6500540200 Brüder-Grimm-Museum, Sanierung (OBR 01)			Ergebnis	Ansatz	Ansatz		Finanzplan	Finanzplan	Finanzplan	Bisher	Gesamt-
Sachkonto	Bezeichnung		2010	2011	2012	VE	2013	2014	2015	bereitgestellte Mittel	Investitionen
062100001	Zugänge Kulturgüter		87.015,06	300.000,00	0,00	0,00	0,00	0,00	0,00	3.081.600,00	3.081.600,00
Summe Investition	6500540200		87.015,06	300.000,00	0,00	0,00	0,00	0,00	0,00	3.081.600,00	3.081.600,00
Investition 6500545100 Naturkundemuseum, Baukosten (OBR 01)			Ergebnis	Ansatz	Ansatz		Finanzplan	Finanzplan	Finanzplan	Bisher	Gesamt-
Sachkonto	Bezeichnung		2010	2011	2012	VE	2013	2014	2015	bereitgestellte Mittel	Investitionen
053900001	Zugänge Sonstige Betriebsgebäude		0,00	0,00	0,00	0,00	0,00	80.000,00	0,00	0,00	80.000,00
Summe Investition	6500545100		0,00	0,00	0,00	0,00	0,00	80.000,00	0,00	0,00	80.000,00
Erläuterungen 6500545100 Naturkundemuseum, Baukosten (OBR 01)											
2014: Planungskosten Erweiterung											
Investition 6500545200 Naturkundemuseum, Baul. Verbesserungen (OBR 01)			Ergebnis	Ansatz	Ansatz		Finanzplan	Finanzplan	Finanzplan	Bisher	Gesamt-
Sachkonto	Bezeichnung		2010	2011	2012	VE	2013	2014	2015	bereitgestellte Mittel	Investitionen
053900001	Zugänge Sonstige Betriebsgebäude		0,00	0,00	0,00	0,00	0,00	0,00	78.000,00	0,00	78.000,00
062100001	Zugänge Kulturgüter		0,00	0,00	0,00	0,00	0,00	0,00	0,00	5.000,00	5.000,00
Summe Investition	6500545200		0,00	0,00	0,00	0,00	0,00	0,00	78.000,00	5.000,00	83.000,00
Erläuterungen 6500545200 Naturkundemuseum, Baul. Verbesserungen (OBR 01)											

Investitionsgruppe 410

Stadt Kassel

Investitionsprogramm

Haushaltsjahr 2012

2015: Sockelputzsanierung und Eingangsfassade

Investition		6500549100		BGM Neubau am Weinberg, Baukosten (OBR01)						
Sachkonto	Bezeichnung	Ergebnis 2010	Ansatz 2011	Ansatz 2012	VE	Finanzplan 2013	Finanzplan 2014	Finanzplan 2015	Bisher bereitgestellte Mittel	Gesamt- Investitionen
053900001	Zugänge Sonstige Betriebsgebäude	0,00	0,00	4.200.000,00	6.300.000,00	5.500.000,00	1.300.000,00	0,00	4.200.000,00	11.000.000,00
360400001	Zug. SOPO aus Zuw. vom sonst. öffentl. Bereich	0,00	0,00	-575.000,00	0,00	-1.000.000,00	-800.000,00	0,00	-575.000,00	-2.375.000,00
361800001	Zug. SOPO aus Zusch. von übrigen Bereichen	0,00	0,00	-250.000,00	0,00	-500.000,00	0,00	0,00	-250.000,00	-750.000,00
Summe Investition	6500549100	0,00	0,00	3.375.000,00	6.300.000,00	4.000.000,00	500.000,00	0,00	3.375.000,00	7.875.000,00

Investition		6500551200		Torwache, bauliche Verbesserungen (OBR 01)						
Sachkonto	Bezeichnung	Ergebnis 2010	Ansatz 2011	Ansatz 2012	VE	Finanzplan 2013	Finanzplan 2014	Finanzplan 2015	Bisher bereitgestellte Mittel	Gesamt- Investitionen
062130001	Zugänge Sonstige Kulturdenkmäler	0,00	0,00	0,00	0,00	1.710.000,00	0,00	0,00	0,00	1.710.000,00
Summe Investition	6500551200	0,00	0,00	0,00	0,00	1.710.000,00	0,00	0,00	0,00	1.710.000,00

Erläuterungen 6500551200 **Torwache, bauliche Verbesserungen (OBR 01)**

2013: Sanierung

Investition		6500555100		Stadtmuseum, Baukosten (OBR 01)						
Sachkonto	Bezeichnung	Ergebnis 2010	Ansatz 2011	Ansatz 2012	VE	Finanzplan 2013	Finanzplan 2014	Finanzplan 2015	Bisher bereitgestellte Mittel	Gesamt- Investitionen
053900001	Zugänge Sonstige Betriebsgebäude	0,00	1.450.000,00	1.300.000,00	0,00	0,00	0,00	50.000,00	2.750.000,00	2.800.000,00
062100001	Zugänge Kulturgüter	0,00	1.300.000,00	0,00	0,00	0,00	0,00	0,00	3.105.000,00	3.105.000,00
095000101	Zugänge Anlagen im Bau	18.317,49	0,00	0,00	0,00	0,00	0,00	0,00	0,00	0,00
Summe Investition	6500555100	18.317,49	2.750.000,00	1.300.000,00	0,00	0,00	0,00	50.000,00	5.855.000,00	5.905.000,00

Erläuterungen 6500555100 **Stadtmuseum, Baukosten (OBR 01)**

2012: Umbau und Erweiterung

2015: Sanierungen

Investitionsgruppe 410

Stadt Kassel

Investitionsprogramm

Haushaltsjahr 2012

Investition		6500555200		Stadtmuseum, Baul. Verbesserungen (OBR 01)							Bisher	Gesamt-
Sachkonto	Bezeichnung	Ergebnis	Ansatz	Ansatz	VE	Finanzplan	Finanzplan	Finanzplan	bereitgestellte	Mittel	Investitionen	
		2010	2011	2012		2013	2014	2015				
062100001	Zugänge Kulturgüter	0,00	0,00	0,00	0,00	0,00	0,00	0,00	1.550.000,00		1.550.000,00	
Summe Investition		0,00	0,00	0,00	0,00	0,00	0,00	0,00	1.550.000,00		1.550.000,00	
Investition		6500560200		Kulturhaus Dock 4, Baul. Verbesserungen (OBR 01)							Bisher	Gesamt-
Sachkonto	Bezeichnung	Ergebnis	Ansatz	Ansatz	VE	Finanzplan	Finanzplan	Finanzplan	bereitgestellte	Mittel	Investitionen	
		2010	2011	2012		2013	2014	2015				
053500001	Zug.Theater, Bürgerhäuser, Büchereien/Biblioth	0,00	53.000,00	0,00	0,00	80.000,00	50.000,00	3.376.000,00	148.000,00		3.654.000,00	
Summe Investition		0,00	53.000,00	0,00	0,00	80.000,00	50.000,00	3.376.000,00	148.000,00		3.654.000,00	
Erläuterungen		6500560200		Kulturhaus Dock 4, Baul. Verbesserungen (OBR 01)								
2013: Studie über Nutzung und notwendige Sanierung												
2014: Planungskosten Sanierung 1. Rate												
2015: Sanierung												
Investition		6500595200		Stadtbibliothek, Baul. Verbesserungen							Bisher	Gesamt-
Sachkonto	Bezeichnung	Ergebnis	Ansatz	Ansatz	VE	Finanzplan	Finanzplan	Finanzplan	bereitgestellte	Mittel	Investitionen	
		2010	2011	2012		2013	2014	2015				
053500001	Zug.Theater, Bürgerhäuser, Büchereien/Biblioth	0,00	0,00	0,00	0,00	0,00	0,00	20.000,00	30.790,00		50.790,00	
Summe Investition		0,00	0,00	0,00	0,00	0,00	0,00	20.000,00	30.790,00		50.790,00	
Erläuterungen		6500595200		Stadtbibliothek, Baul. Verbesserungen								
2015: Jugendbücherei Aschrott, Dämmung												
Investition		6500640200		Denkmalpflege, Baul. Verbesserungen							Bisher	Gesamt-
Sachkonto	Bezeichnung	Ergebnis	Ansatz	Ansatz	VE	Finanzplan	Finanzplan	Finanzplan	bereitgestellte	Mittel	Investitionen	
		2010	2011	2012		2013	2014	2015				
062020001	Zugänge Brunnen	0,00	0,00	0,00	0,00	0,00	0,00	0,00	25.000,00		25.000,00	
062100001	Zugänge Kulturgüter	0,00	35.000,00	0,00	0,00	0,00	0,00	0,00	75.000,00		75.000,00	
062130001	Zugänge Sonstige Kulturdenkmäler	0,00	0,00	0,00	0,00	0,00	50.000,00	142.000,00	0,00		192.000,00	
Summe Investition		0,00	35.000,00	0,00	0,00	0,00	50.000,00	142.000,00	100.000,00		292.000,00	

Investitionsgruppe 410

Stadt Kassel

Investitionsprogramm

Haushaltsjahr 2012

Erläuterungen 6500640200 Denkmalpflege, Baul. Verbesserungen

2014: Brunnen Königsplatz

2015: Sanierung Denkmal am Frohnhof, Sanierung Ehrenmal Jüdischer Friedhof

Investition 6500641200 Zehntscheune (OBR 18)		Ergebnis	Ansatz	Ansatz		Finanzplan	Finanzplan	Finanzplan	Bisher	Gesamt-
Sachkonto	Bezeichnung	2010	2011	2012	VE	2013	2014	2015	bereitgestellte	Investitionen
									Mittel	
055100001	Zugänge andere Bauten	0,00	70.000,00	70.000,00	0,00	70.000,00	70.000,00	570.000,00	140.000,00	850.000,00
360100001	Zugänge SOPO aus Zuweisungen vom Land	0,00	-20.000,00	-20.000,00	0,00	-20.000,00	-20.000,00	-163.000,00	-40.000,00	-243.000,00
Summe Investition	6500641200	0,00	50.000,00	50.000,00	0,00	50.000,00	50.000,00	407.000,00	100.000,00	607.000,00

Erläuterungen 6500641200 Zehntscheune (OBR 18)

Grundlegende Gebäudesanierung

Investition 6501190100 Olof-Palme-Haus, Baukosten (OBR 07)		Ergebnis	Ansatz	Ansatz		Finanzplan	Finanzplan	Finanzplan	Bisher	Gesamt-
Sachkonto	Bezeichnung	2010	2011	2012	VE	2013	2014	2015	bereitgestellte	Investitionen
									Mittel	
053500001	Zug.Theater, Bürgerhäuser, Büchereien/Biblioth	6.146,10	0,00	0,00	0,00	0,00	0,00	98.000,00	40.000,00	138.000,00
080000101	Zugänge andere Anlagen, Betr. u. Geschäftsbaus	18.034,45	0,00	0,00	0,00	0,00	0,00	0,00	0,00	0,00
Summe Investition	6501190100	24.180,55	0,00	0,00	0,00	0,00	0,00	98.000,00	40.000,00	138.000,00

Erläuterungen 6501190100 Olof-Palme-Haus, Baukosten (OBR 07)

2015: Umnutzung

Investition 6501190200 Olof-Palme-Haus, Baul. Verbesserungen (OBR 07)		Ergebnis	Ansatz	Ansatz		Finanzplan	Finanzplan	Finanzplan	Bisher	Gesamt-
Sachkonto	Bezeichnung	2010	2011	2012	VE	2013	2014	2015	bereitgestellte	Investitionen
									Mittel	
053500001	Zug.Theater, Bürgerhäuser, Büchereien/Biblioth	2.566,21	0,00	0,00	0,00	0,00	0,00	653.000,00	211.000,00	864.000,00
Summe Investition	6501190200	2.566,21	0,00	0,00	0,00	0,00	0,00	653.000,00	211.000,00	864.000,00

Erläuterungen 6501190200 Olof-Palme-Haus, Baul. Verbesserungen (OBR 07)

2015: Beleuchtung Vorplatz und Parkplatz, Flachdachsanieung, Fassadensanieung

Investitionsgruppe 410

Stadt Kassel

Investitionsprogramm

Haushaltsjahr 2012

Investition 6501195200 Nordstadtzentrum, Baul. Verbesserungen (OBR 11)			Ergebnis	Ansatz	Ansatz	VE	Finanzplan	Finanzplan	Finanzplan	Bisher	Gesamt-
Sachkonto	Bezeichnung		2010	2011	2012		2013	2014	2015	bereitgestellte Mittel	Investitionen
053500001	Zug.Theater, Bürgerhäuser, Büchereien/Biblioth		67.004,03	100.000,00	0,00	0,00	35.000,00	23.000,00	1.010.000,00	180.000,00	1.248.000,00
Summe Investition	6501195200		67.004,03	100.000,00	0,00	0,00	35.000,00	23.000,00	1.010.000,00	180.000,00	1.248.000,00

Erläuterungen 6501195200 Nordstadtzentrum, Baul. Verbesserungen (OBR 11)

2013: Sicherheitsbeleuchtung

2014: Brandmeldeanlage, rauchdichte und selbstschließende Türen

2015: Sanitäransanierung, Fenstererneuerung, Dachsanierung

Investition 6501200200 Bürgerhaus Waldau, bauliche Verbesserung (OBR 18)			Ergebnis	Ansatz	Ansatz	VE	Finanzplan	Finanzplan	Finanzplan	Bisher	Gesamt-
Sachkonto	Bezeichnung		2010	2011	2012		2013	2014	2015	bereitgestellte Mittel	Investitionen
053500001	Zug.Theater, Bürgerhäuser, Büchereien/Biblioth		0,00	0,00	0,00	0,00	0,00	0,00	65.000,00	60.000,00	125.000,00
Summe Investition	6501200200		0,00	0,00	0,00	0,00	0,00	0,00	65.000,00	60.000,00	125.000,00

Erläuterungen 6501200200 Bürgerhaus Waldau, bauliche Verbesserung (OBR 18)

2015: Dachsanierung, Holzfenstersanierung

Investition 6501205200 Bürgerhaus Fasanenhof, baul.Verbetterungen (OBR13)			Ergebnis	Ansatz	Ansatz	VE	Finanzplan	Finanzplan	Finanzplan	Bisher	Gesamt-
Sachkonto	Bezeichnung		2010	2011	2012		2013	2014	2015	bereitgestellte Mittel	Investitionen
053500001	Zug.Theater, Bürgerhäuser, Büchereien/Biblioth		0,00	0,00	0,00	0,00	0,00	0,00	25.000,00	0,00	25.000,00
Summe Investition	6501205200		0,00	0,00	0,00	0,00	0,00	0,00	25.000,00	0,00	25.000,00

Erläuterungen 6501205200 Bürgerhaus Fasanenhof, baul.Verbetterungen (OBR13)

2015: Bodenbelagserneuerung Saal

Investition 6501215100 Bürgerhaus Jungfernkopf, Baukosten (OBR 22)			Ergebnis	Ansatz	Ansatz	VE	Finanzplan	Finanzplan	Finanzplan	Bisher	Gesamt-
Sachkonto	Bezeichnung		2010	2011	2012		2013	2014	2015	bereitgestellte Mittel	Investitionen
053500001	Zug.Theater, Bürgerhäuser, Büchereien/Biblioth		0,00	0,00	0,00	0,00	0,00	0,00	0,00	10.000,00	10.000,00
Summe Investition	6501215100		0,00	0,00	0,00	0,00	0,00	0,00	0,00	10.000,00	10.000,00

Investitionsgruppe 410

Stadt Kassel

Investitionsprogramm

Haushaltsjahr 2012

Investition		6501220200		Bürgerh. Elisabeth-Selbert, Baul. Verbes. (OBR 19)							Bisher	Gesamt-
Sachkonto	Bezeichnung	Ergebnis	Ansatz	Ansatz	VE	Finanzplan	Finanzplan	Finanzplan	bereitgestellte	Mittel	Investitionen	
		2010	2011	2012		2013	2014	2015				
053500001	Zug.Theater, Bürgerhäuser, Büchereien/Biblioth	0,00	0,00	42.000,00	0,00	0,00	0,00	308.000,00	42.000,00		350.000,00	
Summe Investition	6501220200	0,00	0,00	42.000,00	0,00	0,00	0,00	308.000,00	42.000,00		350.000,00	
Erläuterungen		6501220200		Bürgerh. Elisabeth-Selbert, Baul. Verbes. (OBR 19)								
				2012: Brandschutzmaßnahmen								
				2015: Sanierung und Fenstererneuerung								
Investition		6501230100		Kulturzentrum Schlachthof, Baukosten (OBR 11)								
Sachkonto	Bezeichnung	Ergebnis	Ansatz	Ansatz	VE	Finanzplan	Finanzplan	Finanzplan	bereitgestellte	Mittel	Gesamt-	
		2010	2011	2012		2013	2014	2015			Investitionen	
053500001	Zug.Theater, Bürgerhäuser, Büchereien/Biblioth	0,00	0,00	0,00	0,00	0,00	30.000,00	0,00	0,00		30.000,00	
Summe Investition	6501230100	0,00	0,00	0,00	0,00	0,00	30.000,00	0,00	0,00		30.000,00	
Erläuterungen		6501230100		Kulturzentrum Schlachthof, Baukosten (OBR 11)								
				2014: Planung Nutzungskonzept Torgebäude								
Investition		6501230200		Kulturzentrum Schlachthof, Baul. Verbes. (OBR 11)								
Sachkonto	Bezeichnung	Ergebnis	Ansatz	Ansatz	VE	Finanzplan	Finanzplan	Finanzplan	bereitgestellte	Mittel	Gesamt-	
		2010	2011	2012		2013	2014	2015			Investitionen	
053500001	Zug.Theater, Bürgerhäuser, Büchereien/Biblioth	0,00	150.000,00	110.000,00	0,00	0,00	90.000,00	150.000,00	426.000,00		666.000,00	
095000101	Zugänge Anlagen im Bau	7.162,30	0,00	0,00	0,00	0,00	0,00	0,00	0,00		0,00	
Summe Investition	6501230200	7.162,30	150.000,00	110.000,00	0,00	0,00	90.000,00	150.000,00	426.000,00		666.000,00	
Erläuterungen		6501230200		Kulturzentrum Schlachthof, Baul. Verbes. (OBR 11)								
				2012: Sicherheits- und Brandschutzmaßnahmen Torgebäude								
				2014: Sicherheits- und Brandschutzmaßnahmen, Torpostensanierung								
				2015: Fassadensanierung								
Investition		6501235200		Bürgerh. Alte Schule Nordsh. Baul.Verbes. (OBR 21)								
Sachkonto	Bezeichnung	Ergebnis	Ansatz	Ansatz	VE	Finanzplan	Finanzplan	Finanzplan	bereitgestellte	Mittel	Gesamt-	
		2010	2011	2012		2013	2014	2015			Investitionen	
053500001	Zug.Theater, Bürgerhäuser, Büchereien/Biblioth	0,00	0,00	58.000,00	0,00	0,00	0,00	32.000,00	58.000,00		90.000,00	

Investitionsgruppe 410

Stadt Kassel

Investitionsprogramm

Haushaltsjahr 2012

Summe Investition	6501235200		0,00	0,00	58.000,00	0,00	0,00	0,00	32.000,00	58.000,00	90.000,00
Erläuterungen	6501235200	Bürgerh. Alte Schule Nordsh. Baul.Verbes. (OBR 21)									
		2012: Fassaden- und Anschlussfugensanierung									
		2015: Geländererhöhung Treppenhaus, Dämmung Kellerdecke									
Gesamtsumme Investitionen			447.033,85	6.166.020,00	6.068.240,00	6.450.000,00	6.838.400,00	1.689.560,00	7.231.740,00	29.958.840,00	45.671.290,00

Investitionsgruppe 500

Stadt Kassel

Investitionsprogramm

Haushaltsjahr 2012

Investition		5004400300		Sozialamt -Bewegl. Vermögen-						
Sachkonto	Bezeichnung	Ergebnis 2010	Ansatz 2011	Ansatz 2012	VE	Finanzplan 2013	Finanzplan 2014	Finanzplan 2015	Bisher bereitgestellte Mittel	Gesamt- Investitionen
085100001	Zugänge Büromasch., Orga.Mittel, DV- u. Kom	0,00	5.000,00	5.000,00	0,00	5.000,00	5.000,00	5.000,00	35.000,00	50.000,00
Summe Investition	5004400300	0,00	5.000,00	5.000,00	0,00	5.000,00	5.000,00	5.000,00	35.000,00	50.000,00
Investition		5004401600		Sozialhilfe nach dem BSHG -Rückfluss v. Darlehen-						
Sachkonto	Bezeichnung	Ergebnis 2010	Ansatz 2011	Ansatz 2012	VE	Finanzplan 2013	Finanzplan 2014	Finanzplan 2015	Bisher bereitgestellte Mittel	Gesamt- Investitionen
162000000	Darlehen GESPERRT	0,00	0,00	0,00	0,00	0,00	0,00	0,00	-4.000,00	-4.000,00
163801000	Zugänge unges. Ausleihungen an sonst. inl. Ber	0,00	-1.000,00	-100,00	0,00	-100,00	-100,00	0,00	-2.100,00	-2.300,00
163802000	Abgänge unges. Ausleihungen an sonst. inl. Ber	-460,18	0,00	0,00	0,00	0,00	0,00	0,00	0,00	0,00
Summe Investition	5004401600	-460,18	-1.000,00	-100,00	0,00	-100,00	-100,00	0,00	-6.100,00	-6.300,00
Investition		5004403400		Förderung der Wohlfahrtspflege, Invest.-Zuschuss						
Sachkonto	Bezeichnung	Ergebnis 2010	Ansatz 2011	Ansatz 2012	VE	Finanzplan 2013	Finanzplan 2014	Finanzplan 2015	Bisher bereitgestellte Mittel	Gesamt- Investitionen
035800001	Zug Gel. Investitionszuschüsse übrige Bereiche	0,00	20.000,00	20.000,00	0,00	20.000,00	20.000,00	20.000,00	120.000,00	180.000,00
365011000	GESPERRT So.Po. nicht rückz. Zuf. f Inv. vom L	0,00	0,00	0,00	0,00	0,00	0,00	0,00	-20.000,00	-20.000,00
Summe Investition	5004403400	0,00	20.000,00	20.000,00	0,00	20.000,00	20.000,00	20.000,00	100.000,00	160.000,00
Investition		5008000800		Sozialamt - GWGs-						
Sachkonto	Bezeichnung	Ergebnis 2010	Ansatz 2011	Ansatz 2012	VE	Finanzplan 2013	Finanzplan 2014	Finanzplan 2015	Bisher bereitgestellte Mittel	Gesamt- Investitionen
089000001	Zugänge geringw. Vermögensgegenst. (GWG)	1.014,86	10.000,00	11.000,00	0,00	11.000,00	11.000,00	11.000,00	71.000,00	104.000,00
Summe Investition	5008000800	1.014,86	10.000,00	11.000,00	0,00	11.000,00	11.000,00	11.000,00	71.000,00	104.000,00
Investition		6501316200		Renthof, baul. Verbesserungen (OBR 01)						
Sachkonto	Bezeichnung	Ergebnis 2010	Ansatz 2011	Ansatz 2012	VE	Finanzplan 2013	Finanzplan 2014	Finanzplan 2015	Bisher bereitgestellte Mittel	Gesamt- Investitionen
055100001	Zugänge andere Bauten	0,00	0,00	0,00	0,00	0,00	100.000,00	1.455.000,00	0,00	1.555.000,00
Summe Investition	6501316200	0,00	0,00	0,00	0,00	0,00	100.000,00	1.455.000,00	0,00	1.555.000,00
Erläuterungen	6501316200	Renthof, baul. Verbesserungen (OBR 01)								

Investitionsgruppe 500

Stadt Kassel

Investitionsprogramm

Haushaltsjahr 2012

Sanierung Fassade, Dach, Keller; Brandschutz										
Gesamtsumme Investitionen	554,68	34.000,00	35.900,00	0,00	35.900,00	135.900,00	1.491.000,00	199.900,00	1.862.700,00	

Investitionsgruppe 510

Stadt Kassel

Investitionsprogramm

Haushaltsjahr 2012

Investition 5100750300 Komm.Jugendbildungswerk Willi-Seidel-Haus (OBR 23)			Ergebnis	Ansatz	Ansatz	VE	Finanzplan	Finanzplan	Finanzplan	Bisher	Gesamt-
Sachkonto	Bezeichnung	2010	2011	2012		2013	2014	2015	bereitgestellte	Investitionen	
084000001	Zugänge sonstige Betriebsausstattung	0,00	1.000,00	1.000,00	0,00	1.000,00	1.000,00	1.000,00	14.000,00	17.000,00	
086000001	Zugänge Büromöbel u. son. Ausstattungsgegen	1.264,05	0,00	0,00	0,00	0,00	0,00	0,00	0,00	0,00	
089000001	Zugänge geringw. Vermögensgegenst. (GWG)	2.443,84	6.700,00	7.700,00	0,00	7.700,00	7.700,00	7.700,00	27.800,00	50.900,00	
361800001	Zug. SOPO aus Zusch. von übrigen Bereichen	-1.781,67	0,00	0,00	0,00	0,00	0,00	0,00	0,00	0,00	
Summe Investition	5100750300	1.926,22	7.700,00	8.700,00	0,00	8.700,00	8.700,00	8.700,00	41.800,00	67.900,00	
Investition 5104411400 Sonstige Jugendarbeit und Jugendpflege			Ergebnis	Ansatz	Ansatz	VE	Finanzplan	Finanzplan	Finanzplan	Bisher	Gesamt-
Sachkonto	Bezeichnung	2010	2011	2012		2013	2014	2015	bereitgestellte	Investitionen	
035800001	Zug Gel. Investitionszuschüsse übrige Bereiche	15.340,00	15.340,00	15.340,00	0,00	15.340,00	15.340,00	15.340,00	107.380,00	153.400,00	
035800002	Abg Gel. Investitionszuschüsse übrige Bereiche	-1.115,00	0,00	0,00	0,00	0,00	0,00	0,00	0,00	0,00	
Summe Investition	5104411400	14.225,00	15.340,00	15.340,00	0,00	15.340,00	15.340,00	15.340,00	107.380,00	153.400,00	
Investition 5104413300 Schulsozialarbeit			Ergebnis	Ansatz	Ansatz	VE	Finanzplan	Finanzplan	Finanzplan	Bisher	Gesamt-
Sachkonto	Bezeichnung	2010	2011	2012		2013	2014	2015	bereitgestellte	Investitionen	
084000001	Zugänge sonstige Betriebsausstattung	1.639,00	26.500,00	26.500,00	0,00	26.500,00	26.500,00	26.500,00	60.500,00	140.000,00	
089000001	Zugänge geringw. Vermögensgegenst. (GWG)	2.060,00	5.700,00	5.700,00	0,00	5.700,00	5.700,00	5.700,00	16.800,00	33.900,00	
Summe Investition	5104413300	3.699,00	32.200,00	32.200,00	0,00	32.200,00	32.200,00	32.200,00	77.300,00	173.900,00	
Investition 5104414300 Häuser der offenen Tür			Ergebnis	Ansatz	Ansatz	VE	Finanzplan	Finanzplan	Finanzplan	Bisher	Gesamt-
Sachkonto	Bezeichnung	2010	2011	2012		2013	2014	2015	bereitgestellte	Investitionen	
024100001	Zugänge Lizenzen	0,00	0,00	1.000,00	0,00	1.000,00	1.000,00	1.000,00	1.000,00	4.000,00	
084000001	Zugänge sonstige Betriebsausstattung	6.582,40	63.700,00	61.700,00	0,00	61.700,00	61.700,00	61.700,00	166.900,00	352.000,00	
085100001	Zugänge Büromasch., Orga.Mittel, DV- u. Kom	0,00	0,00	1.000,00	0,00	1.000,00	1.000,00	1.000,00	1.000,00	4.000,00	
089000001	Zugänge geringw. Vermögensgegenst. (GWG)	9.598,33	16.000,00	16.000,00	0,00	16.000,00	16.000,00	16.000,00	54.000,00	102.000,00	
Summe Investition	5104414300	16.180,73	79.700,00	79.700,00	0,00	79.700,00	79.700,00	79.700,00	222.900,00	462.000,00	
Erläuterungen	5104414300	Häuser der offenen Tür									

Investitionsgruppe 510

Stadt Kassel

Investitionsprogramm

Haushaltsjahr 2012

Sachkonto 024100001: Beschaffung Software

Sachkonto 085100001: Beschaffung Hardware

Investition		5104415300		Jugendbeteiligungsprojekte						
Sachkonto	Bezeichnung	Ergebnis 2010	Ansatz 2011	Ansatz 2012	VE	Finanzplan 2013	Finanzplan 2014	Finanzplan 2015	Bisher bereitgestellte Mittel	Gesamt- Investitionen
084000001	Zugänge sonstige Betriebsausstattung	1.995,55	960,00	0,00	0,00	0,00	0,00	0,00	25.960,00	25.960,00
Summe Investition	5104415300	1.995,55	960,00	0,00	0,00	0,00	0,00	0,00	25.960,00	25.960,00
Investition		5104436300		Kindertagesstätten, allgemein						
Sachkonto	Bezeichnung	Ergebnis 2010	Ansatz 2011	Ansatz 2012	VE	Finanzplan 2013	Finanzplan 2014	Finanzplan 2015	Bisher bereitgestellte Mittel	Gesamt- Investitionen
024100001	Zugänge Lizenzen	0,00	0,00	1.000,00	0,00	1.000,00	1.000,00	1.000,00	1.000,00	4.000,00
055100001	Zugänge andere Bauten	1.999,20	0,00	0,00	0,00	0,00	0,00	0,00	0,00	0,00
080002002	Abgänge andere Anlagen	-484,19	0,00	0,00	0,00	0,00	0,00	0,00	0,00	0,00
084000001	Zugänge sonstige Betriebsausstattung	45.191,72	99.800,00	97.800,00	0,00	97.800,00	97.800,00	97.800,00	339.200,00	632.600,00
084000002	Abgänge sonstige Betriebsausstattung	-912,36	0,00	0,00	0,00	0,00	0,00	0,00	0,00	0,00
085100001	Zugänge Büromasch., Orga.Mittel, DV- u. Kom	499,00	0,00	1.000,00	0,00	1.000,00	1.000,00	1.000,00	1.000,00	4.000,00
086000001	Zugänge Büromöbel u. son. Ausstattungsgegen	4.983,30	0,00	0,00	0,00	0,00	0,00	0,00	0,00	0,00
089000001	Zugänge geringw. Vermögensgegenst. (GWG)	103.107,04	109.000,00	109.000,00	0,00	109.000,00	109.000,00	109.000,00	436.200,00	763.200,00
362100001	Zug.SOPO aus pausch. Investzuweisungen vom	-2.676,81	0,00	0,00	0,00	0,00	0,00	0,00	0,00	0,00
365018000	GESPERRT So.Po. n. rückz. Zuf. für Inv. übr.Ber	-1.083,33	0,00	0,00	0,00	0,00	0,00	0,00	0,00	0,00
365700001	Zug SOPObed. Rückzb.Zuschfür Invest priv Unt	-100,00	0,00	0,00	0,00	0,00	0,00	0,00	0,00	0,00
365800001	Zug SOPObed. Rückzb.Zuschfür Invest übrig B	-8.463,58	0,00	0,00	0,00	0,00	0,00	0,00	0,00	0,00
Summe Investition	5104436300	142.059,99	208.800,00	208.800,00	0,00	208.800,00	208.800,00	208.800,00	777.400,00	1.403.800,00
Investition		5104437400		Förderung von Kindertagesstätten						
Sachkonto	Bezeichnung	Ergebnis 2010	Ansatz 2011	Ansatz 2012	VE	Finanzplan 2013	Finanzplan 2014	Finanzplan 2015	Bisher bereitgestellte Mittel	Gesamt- Investitionen
035800001	Zug Gel. Investitionszuschüsse übrige Bereiche	45.650,00	200.000,00	1.000.000,00	0,00	1.000.000,00	300.000,00	200.000,00	1.597.300,00	3.097.300,00
Summe Investition	5104437400	45.650,00	200.000,00	1.000.000,00	0,00	1.000.000,00	300.000,00	200.000,00	1.597.300,00	3.097.300,00
Erläuterungen	5104437400	Förderung von Kindertagesstätten								
		Investitionszuschüsse freie Träger								

Investitionsgruppe 510

Stadt Kassel

Investitionsprogramm

Haushaltsjahr 2012

Investition	5108000800	Jugendamt -GWG's-	Ergebnis 2010	Ansatz 2011	Ansatz 2012	VE	Finanzplan 2013	Finanzplan 2014	Finanzplan 2015	Bisher bereitgestellte Mittel	Gesamt- Investitionen
Sachkonto	Bezeichnung										
089000001	Zugänge geringw. Vermögensgegenst. (GWG)		160,99	2.300,00	2.300,00	0,00	2.300,00	2.300,00	2.300,00	180.000,00	186.900,00
Summe Investition	5108000800		160,99	2.300,00	2.300,00	0,00	2.300,00	2.300,00	2.300,00	180.000,00	186.900,00
Investition	6500705200	Geschwister-Scholl-Haus, Baul. Verbess. (OBR 16)	Ergebnis 2010	Ansatz 2011	Ansatz 2012	VE	Finanzplan 2013	Finanzplan 2014	Finanzplan 2015	Bisher bereitgestellte Mittel	Gesamt- Investitionen
Sachkonto	Bezeichnung										
053100001	Zugänge Kinderg., -tagesst., Jugend-, Freizeitei		0,00	0,00	36.000,00	0,00	0,00	0,00	37.000,00	36.000,00	73.000,00
Summe Investition	6500705200		0,00	0,00	36.000,00	0,00	0,00	0,00	37.000,00	36.000,00	73.000,00
Erläuterungen	6500705200	Geschwister-Scholl-Haus, Baul. Verbess. (OBR 16)									
	Sanierung										
Investition	6500710200	Spielstube Wartekuppe, Baul. Verbess. (OBR 19)	Ergebnis 2010	Ansatz 2011	Ansatz 2012	VE	Finanzplan 2013	Finanzplan 2014	Finanzplan 2015	Bisher bereitgestellte Mittel	Gesamt- Investitionen
Sachkonto	Bezeichnung										
053100001	Zugänge Kinderg., -tagesst., Jugend-, Freizeitei		0,00	0,00	0,00	0,00	0,00	0,00	0,00	94.590,00	94.590,00
Summe Investition	6500710200		0,00	0,00	0,00	0,00	0,00	0,00	0,00	94.590,00	94.590,00
Investition	6500750100	Jugendbildungsw. W.-Seidel-Haus, Bauk. (OBR 23)	Ergebnis 2010	Ansatz 2011	Ansatz 2012	VE	Finanzplan 2013	Finanzplan 2014	Finanzplan 2015	Bisher bereitgestellte Mittel	Gesamt- Investitionen
Sachkonto	Bezeichnung										
053100001	Zugänge Kinderg., -tagesst., Jugend-, Freizeitei		0,00	0,00	0,00	0,00	0,00	160.000,00	0,00	71.000,00	231.000,00
Summe Investition	6500750100		0,00	0,00	0,00	0,00	0,00	160.000,00	0,00	71.000,00	231.000,00
Erläuterungen	6500750100	Jugendbildungsw. W.-Seidel-Haus, Bauk. (OBR 23)									
	Aufzug										
Investition	6500750200	Jugendbildungsw. W.-Seidel-H., Baul. Verb (OBR 23)	Ergebnis 2010	Ansatz 2011	Ansatz 2012	VE	Finanzplan 2013	Finanzplan 2014	Finanzplan 2015	Bisher bereitgestellte Mittel	Gesamt- Investitionen
Sachkonto	Bezeichnung										
053100001	Zugänge Kinderg., -tagesst., Jugend-, Freizeitei		0,00	34.500,00	0,00	0,00	0,00	0,00	30.000,00	34.500,00	64.500,00
Summe Investition	6500750200		0,00	34.500,00	0,00	0,00	0,00	0,00	30.000,00	34.500,00	64.500,00

Investitionsgruppe 510

Stadt Kassel

Investitionsprogramm

Haushaltsjahr 2012

Erläuterungen	6500750200	Jugendbildungsw. W.-Seidel-H., Baul. Verb (OBR 23)								
		Natursteinsanierung								
Investition	6500775200	Spielhaus Weidestraße, baul. Verb. (OBR 12)								
		Ergebnis	Ansatz	Ansatz		Finanzplan	Finanzplan	Finanzplan	Bisher	Gesamt-
Sachkonto	Bezeichnung	2010	2011	2012	VE	2013	2014	2015	bereitgestellte	Investitionen
053100001	Zugänge Kinderg., -tagesst., Jugend-, Freizeitei	0,00	0,00	0,00	0,00	0,00	0,00	10.000,00	0,00	10.000,00
Summe Investition	6500775200	0,00	0,00	0,00	0,00	0,00	0,00	10.000,00	0,00	10.000,00
Erläuterungen	6500775200	Spielhaus Weidestraße, baul. Verb. (OBR 12)								
		Akustikarbeiten								
Investition	6500779100	Pavillon Schulsozialarbeit GAZ, Baukosten (OBR 20)								
		Ergebnis	Ansatz	Ansatz		Finanzplan	Finanzplan	Finanzplan	Bisher	Gesamt-
Sachkonto	Bezeichnung	2010	2011	2012	VE	2013	2014	2015	bereitgestellte	Investitionen
053100001	Zugänge Kinderg., -tagesst., Jugend-, Freizeitei	0,00	0,00	0,00	0,00	0,00	0,00	360.000,00	0,00	360.000,00
Summe Investition	6500779100	0,00	0,00	0,00	0,00	0,00	0,00	360.000,00	0,00	360.000,00
Erläuterungen	6500779100	Pavillon Schulsozialarbeit GAZ, Baukosten (OBR 20)								
		Ersatzneubau								
Investition	6500780100	Jugendherberge, Baukosten (OBR 03)								
		Ergebnis	Ansatz	Ansatz		Finanzplan	Finanzplan	Finanzplan	Bisher	Gesamt-
Sachkonto	Bezeichnung	2010	2011	2012	VE	2013	2014	2015	bereitgestellte	Investitionen
053100001	Zugänge Kinderg., -tagesst., Jugend-, Freizeitei	0,00	0,00	0,00	0,00	0,00	1.700.000,00	1.900.000,00	450.000,00	4.050.000,00
Summe Investition	6500780100	0,00	0,00	0,00	0,00	0,00	1.700.000,00	1.900.000,00	450.000,00	4.050.000,00
Erläuterungen	6500780100	Jugendherberge, Baukosten (OBR 03)								
		Sanierung und Modernisierung								
Investition	6500780200	Jugendherberge, Bauliche Verbesserungen (OBR 03)								
		Ergebnis	Ansatz	Ansatz		Finanzplan	Finanzplan	Finanzplan	Bisher	Gesamt-
Sachkonto	Bezeichnung	2010	2011	2012	VE	2013	2014	2015	bereitgestellte	Investitionen
053100001	Zugänge Kinderg., -tagesst., Jugend-, Freizeitei	0,00	0,00	0,00	0,00	0,00	0,00	52.000,00	25.000,00	77.000,00
Summe Investition	6500780200	0,00	0,00	0,00	0,00	0,00	0,00	52.000,00	25.000,00	77.000,00
Erläuterungen	6500780200	Jugendherberge, Bauliche Verbesserungen (OBR 03)								

Investitionsgruppe 510

Stadt Kassel

Investitionsprogramm

Haushaltsjahr 2012

Heizkessel

Investition		6500806100	Kita Bossental, Baukosten (OBR 15)							
Sachkonto	Bezeichnung	Ergebnis 2010	Ansatz 2011	Ansatz 2012	VE	Finanzplan 2013	Finanzplan 2014	Finanzplan 2015	Bisher bereitgestellte Mittel	Gesamt- Investitionen
053100001	Zugänge Kinderg., -tagesst., Jugend-, Freizeitei	0,00	0,00	0,00	0,00	0,00	0,00	0,00	2.016.310,00	2.016.310,00
095000101	Zugänge Anlagen im Bau	721.114,30	0,00	0,00	0,00	0,00	0,00	0,00	0,00	0,00
360010001	Zugänge SOPO aus Zuweisungen vom Bund	-250.000,00	0,00	0,00	0,00	0,00	0,00	0,00	0,00	0,00
365010000	GESPERRT So.Post.ausnicht rückz Zuf. fürInv.v	0,00	0,00	0,00	0,00	0,00	0,00	0,00	-150.000,00	-150.000,00
Summe Investition	6500806100	471.114,30	0,00	0,00	0,00	0,00	0,00	0,00	1.866.310,00	1.866.310,00
Investition		6500806300	Kita Bossental, Bewegliches Vermögen (OBR 15)							
Sachkonto	Bezeichnung	Ergebnis 2010	Ansatz 2011	Ansatz 2012	VE	Finanzplan 2013	Finanzplan 2014	Finanzplan 2015	Bisher bereitgestellte Mittel	Gesamt- Investitionen
084000001	Zugänge sonstige Betriebsausstattung	749,12	0,00	0,00	0,00	0,00	0,00	0,00	131.680,00	131.680,00
Summe Investition	6500806300	749,12	0,00	0,00	0,00	0,00	0,00	0,00	131.680,00	131.680,00
Investition		6500816200	Kita Brückenhof 2, Baul. Verbesserungen (OBR 20)							
Sachkonto	Bezeichnung	Ergebnis 2010	Ansatz 2011	Ansatz 2012	VE	Finanzplan 2013	Finanzplan 2014	Finanzplan 2015	Bisher bereitgestellte Mittel	Gesamt- Investitionen
095300001	Zugänge AiB übrige Aufgabenbereiche	10.000,00	0,00	0,00	0,00	0,00	0,00	0,00	0,00	0,00
Summe Investition	6500816200	10.000,00	0,00	0,00	0,00	0,00	0,00	0,00	0,00	0,00
Investition		6500820100	Kita Dr. Hermann-Haarmann-Haus (OBR 13)							
Sachkonto	Bezeichnung	Ergebnis 2010	Ansatz 2011	Ansatz 2012	VE	Finanzplan 2013	Finanzplan 2014	Finanzplan 2015	Bisher bereitgestellte Mittel	Gesamt- Investitionen
360100001	Zugänge SOPO aus Zuweisungen vom Land	-211.148,87	0,00	0,00	0,00	0,00	0,00	0,00	0,00	0,00
Summe Investition	6500820100	-211.148,87	0,00	0,00	0,00	0,00	0,00	0,00	0,00	0,00
Investition		6500825100	Kita Eichwald, Baukosten (OBR 16)							
Sachkonto	Bezeichnung	Ergebnis 2010	Ansatz 2011	Ansatz 2012	VE	Finanzplan 2013	Finanzplan 2014	Finanzplan 2015	Bisher bereitgestellte Mittel	Gesamt- Investitionen
053100001	Zugänge Kinderg., -tagesst., Jugend-, Freizeitei	0,00	0,00	0,00	0,00	0,00	0,00	0,00	80.000,00	80.000,00
Summe Investition	6500825100	0,00	0,00	0,00	0,00	0,00	0,00	0,00	80.000,00	80.000,00

Investitionsgruppe 510

Stadt Kassel

Investitionsprogramm

Haushaltsjahr 2012

Investition 6500853100 Kita Nordstern, Baukosten (OBR 11)			Ergebnis	Ansatz	Ansatz	VE	Finanzplan	Finanzplan	Finanzplan	Bisher	Gesamt-
Sachkonto	Bezeichnung	2010	2011	2012		2013	2014	2015	bereitgestellte	Investitionen	
053100001	Zugänge Kinderg., -tagesst., Jugend-, Freizeitei	0,00	0,00	0,00	0,00	0,00	0,00	36.000,00	0,00	36.000,00	
Summe Investition	6500853100	0,00	0,00	0,00	0,00	0,00	0,00	36.000,00	0,00	36.000,00	
Erläuterungen 6500853100 Kita Nordstern, Baukosten (OBR 11) Akustische Maßnahmen											
Investition 6500885100 Kita Niederrzwehren, Baukosten (OBR 19)			Ergebnis	Ansatz	Ansatz	VE	Finanzplan	Finanzplan	Finanzplan	Bisher	Gesamt-
Sachkonto	Bezeichnung	2010	2011	2012		2013	2014	2015	bereitgestellte	Investitionen	
053100001	Zugänge Kinderg., -tagesst., Jugend-, Freizeitei	0,00	0,00	0,00	0,00	0,00	0,00	0,00	30.000,00	30.000,00	
Summe Investition	6500885100	0,00	0,00	0,00	0,00	0,00	0,00	0,00	30.000,00	30.000,00	
Investition 6500890100 Kita Nordshausen, Baukosten (OBR 21)			Ergebnis	Ansatz	Ansatz	VE	Finanzplan	Finanzplan	Finanzplan	Bisher	Gesamt-
Sachkonto	Bezeichnung	2010	2011	2012		2013	2014	2015	bereitgestellte	Investitionen	
053100001	Zugänge Kinderg., -tagesst., Jugend-, Freizeitei	0,00	0,00	0,00	0,00	0,00	0,00	1.890.000,00	0,00	1.890.000,00	
Summe Investition	6500890100	0,00	0,00	0,00	0,00	0,00	0,00	1.890.000,00	0,00	1.890.000,00	
Erläuterungen 6500890100 Kita Nordshausen, Baukosten (OBR 21) Neubau											
Investition 6500895200 Kita Oberzwehren, Baul. Verbesserungen (OBR 20)			Ergebnis	Ansatz	Ansatz	VE	Finanzplan	Finanzplan	Finanzplan	Bisher	Gesamt-
Sachkonto	Bezeichnung	2010	2011	2012		2013	2014	2015	bereitgestellte	Investitionen	
053100001	Zugänge Kinderg., -tagesst., Jugend-, Freizeitei	0,00	0,00	0,00	0,00	0,00	0,00	0,00	56.000,00	56.000,00	
Summe Investition	6500895200	0,00	0,00	0,00	0,00	0,00	0,00	0,00	56.000,00	56.000,00	
Investition 6500948100 Hort Hupfeldschule (OBR 04)			Ergebnis	Ansatz	Ansatz	VE	Finanzplan	Finanzplan	Finanzplan	Bisher	Gesamt-
Sachkonto	Bezeichnung	2010	2011	2012		2013	2014	2015	bereitgestellte	Investitionen	
053100001	Zugänge Kinderg., -tagesst., Jugend-, Freizeitei	0,00	0,00	0,00	0,00	0,00	0,00	22.000,00	0,00	22.000,00	
Summe Investition	6500948100	0,00	0,00	0,00	0,00	0,00	0,00	22.000,00	0,00	22.000,00	

Investitionsgruppe 510

Stadt Kassel

Investitionsprogramm

Haushaltsjahr 2012

Erläuterungen		6500948100	Hort Hupfeldschule (OBR 04)								
		Akustische Maßnahmen									
Investition	6504414200	Häuser der offenen Tür, Baul. Verbesserungen									
Sachkonto	Bezeichnung	Ergebnis 2010	Ansatz 2011	Ansatz 2012	VE	Finanzplan 2013	Finanzplan 2014	Finanzplan 2015	Bisher bereitgestellte Mittel	Gesamt- Investitionen	
053100001	Zugänge Kinderg., -tagesst., Jugend-, Freizeitei	0,00	10.000,00	10.000,00	0,00	10.000,00	10.000,00	50.000,00	378.220,00	448.220,00	
Summe Investition	6504414200	0,00	10.000,00	10.000,00	0,00	10.000,00	10.000,00	50.000,00	378.220,00	448.220,00	
Erläuterungen		6504414200	Häuser der offenen Tür, Baul. Verbesserungen								
		Sanierung									
Investition	6504438200	Kindertagesstätten, Baul. Verbesserungen									
Sachkonto	Bezeichnung	Ergebnis 2010	Ansatz 2011	Ansatz 2012	VE	Finanzplan 2013	Finanzplan 2014	Finanzplan 2015	Bisher bereitgestellte Mittel	Gesamt- Investitionen	
053100001	Zugänge Kinderg., -tagesst., Jugend-, Freizeitei	145.207,77	282.000,00	431.000,00	0,00	353.000,00	1.187.000,00	1.780.000,00	1.519.270,00	4.839.270,00	
057000001	Zugänge Gebäudeeinrichtungen	380,80	0,00	0,00	0,00	0,00	0,00	0,00	0,00	0,00	
084000001	Zugänge sonstige Betriebsausstattung	1.725,50	0,00	0,00	0,00	0,00	0,00	0,00	0,00	0,00	
086000001	Zugänge Büromöbel u. son. Ausstattungsgegen	1.781,76	0,00	0,00	0,00	0,00	0,00	0,00	0,00	0,00	
089000001	Zugänge geringw. Vermögensgegenst. (GWG)	700,94	0,00	0,00	0,00	0,00	0,00	0,00	0,00	0,00	
095000101	Zugänge Anlagen im Bau	824,83	0,00	0,00	0,00	0,00	0,00	0,00	0,00	0,00	
Summe Investition	6504438200	150.621,60	282.000,00	431.000,00	0,00	353.000,00	1.187.000,00	1.780.000,00	1.519.270,00	4.839.270,00	
Erläuterungen		6504438200	Kindertagesstätten, Baul. Verbesserungen								
		Sanierungen									
Investition	6504439100	Umbauten Betreuungsangebote									
Sachkonto	Bezeichnung	Ergebnis 2010	Ansatz 2011	Ansatz 2012	VE	Finanzplan 2013	Finanzplan 2014	Finanzplan 2015	Bisher bereitgestellte Mittel	Gesamt- Investitionen	
053010001	Zugänge Schulgebäude	0,00	0,00	0,00	0,00	0,00	0,00	0,00	275.000,00	275.000,00	
053100001	Zugänge Kinderg., -tagesst., Jugend-, Freizeitei	34.315,49	300.000,00	666.000,00	0,00	194.000,00	206.000,00	252.000,00	1.266.000,00	1.918.000,00	
057000001	Zugänge Gebäudeeinrichtungen	3.041,96	0,00	0,00	0,00	0,00	0,00	0,00	0,00	0,00	
084000001	Zugänge sonstige Betriebsausstattung	10.959,78	0,00	0,00	0,00	0,00	0,00	0,00	0,00	0,00	
089000001	Zugänge geringw. Vermögensgegenst. (GWG)	442,68	0,00	0,00	0,00	0,00	0,00	0,00	0,00	0,00	
095300001	Zugänge AiB übrige Aufgabenbereiche	57.296,94	0,00	0,00	0,00	0,00	0,00	0,00	0,00	0,00	

Investitionsgruppe 510

Stadt Kassel

Investitionsprogramm

Haushaltsjahr 2012

360010001	Zugänge SOPO aus Zuweisungen vom Bund	-50.000,00	0,00	0,00	0,00	0,00	0,00	0,00	0,00	0,00	0,00
360100001	Zugänge SOPO aus Zuweisungen vom Land	-14.150,00	0,00	0,00	0,00	0,00	0,00	0,00	0,00	0,00	0,00
Summe Investition	6504439100	41.906,85	300.000,00	666.000,00	0,00	194.000,00	206.000,00	252.000,00	1.541.000,00	2.193.000,00	

Erläuterungen 6504439100 Umbauten Betreuungsangebote

Akustik, Schallschutz, Umbauten Grundschulkindbetreuung, Ausbau U3

Investition 6700905200 Kita Rothenditm., San. Frei-/Spielfläche (OBR 10)

Sachkonto	Bezeichnung	Ergebnis 2010	Ansatz 2011	Ansatz 2012	VE	Finanzplan 2013	Finanzplan 2014	Finanzplan 2015	Bisher bereitgestellte Mittel	Gesamt- Investitionen
053100001	Zugänge Kinderg., -tagesst., Jugend-, Freizeitei	0,00	0,00	0,00	0,00	0,00	0,00	0,00	98.000,00	98.000,00
095300001	Zugänge AiB übrige Aufgabenbereiche	3.975,81	0,00	0,00	0,00	0,00	0,00	0,00	0,00	0,00
Summe Investition	6700905200	3.975,81	0,00	0,00	0,00	0,00	0,00	0,00	98.000,00	98.000,00

Investition 6704431100 Kinderspielplätze, Grunderneuerung, Sicherheit

Sachkonto	Bezeichnung	Ergebnis 2010	Ansatz 2011	Ansatz 2012	VE	Finanzplan 2013	Finanzplan 2014	Finanzplan 2015	Bisher bereitgestellte Mittel	Gesamt- Investitionen
053100001	Zugänge Kinderg., -tagesst., Jugend-, Freizeitei	0,00	265.330,00	250.000,00	0,00	250.000,00	250.000,00	250.000,00	1.580.130,00	2.330.130,00
055100001	Zugänge andere Bauten	2.023,19	0,00	0,00	0,00	0,00	0,00	0,00	0,00	0,00
056100001	Zugänge Grundstückseinrichtungen	67.827,48	0,00	100.000,00	0,00	100.000,00	100.000,00	100.000,00	100.000,00	400.000,00
061400001	Zugänge Wege, Plätze	729,46	0,00	0,00	0,00	0,00	0,00	0,00	0,00	0,00
062300001	Zugänge Öffentliche Grünflächen	1.565,80	0,00	0,00	0,00	0,00	0,00	0,00	0,00	0,00
077500001	Zugänge sonstige Anlagen	988,49	100.000,00	0,00	0,00	0,00	0,00	0,00	517.990,00	517.990,00
080002001	Zugänge andere Anlagen	4.125,97	0,00	0,00	0,00	0,00	0,00	0,00	0,00	0,00
084000001	Zugänge sonstige Betriebsausstattung	148.011,37	0,00	0,00	0,00	0,00	0,00	0,00	0,00	0,00
089000001	Zugänge geringw. Vermögensgegenst. (GWG)	1.602,12	0,00	0,00	0,00	0,00	0,00	0,00	0,00	0,00
095000101	Zugänge Anlagen im Bau	4.893,04	0,00	0,00	0,00	0,00	0,00	0,00	0,00	0,00
Summe Investition	6704431100	231.766,92	365.330,00	350.000,00	0,00	350.000,00	350.000,00	350.000,00	2.198.120,00	3.248.120,00

Investitionsgruppe 510

Stadt Kassel

Investitionsprogramm

Haushaltsjahr 2012

Investition		6704440100		Jugendbeteiligungsprojekte							Bisher	Gesamt-
Sachkonto	Bezeichnung	Ergebnis	Ansatz	Ansatz	VE	Finanzplan	Finanzplan	Finanzplan	bereitgestellte	Investitionen	Mittel	Investitionen
		2010	2011	2012		2013	2014	2015				
053100001	Zugänge Kinderg., -tagesst., Jugend-, Freizeitei	0,00	20.000,00	20.000,00	0,00	20.000,00	20.000,00	20.000,00	180.000,00			240.000,00
084000001	Zugänge sonstige Betriebsausstattung	-2.735,88	0,00	0,00	0,00	0,00	0,00	0,00	0,00			0,00
Summe Investition	6704440100	-2.735,88	20.000,00	20.000,00	0,00	20.000,00	20.000,00	20.000,00	180.000,00			240.000,00
<hr/>												
Investition		6704441100		Kinderspielplatz Bardelebenstr., Neubau (OBR 09)							Bisher	Gesamt-
Sachkonto	Bezeichnung	Ergebnis	Ansatz	Ansatz	VE	Finanzplan	Finanzplan	Finanzplan	bereitgestellte	Investitionen	Mittel	Investitionen
053100001	Zugänge Kinderg., -tagesst., Jugend-, Freizeitei	0,00	0,00	0,00	0,00	0,00	0,00	0,00	165.000,00			165.000,00
Summe Investition	6704441100	0,00	0,00	0,00	0,00	0,00	0,00	0,00	165.000,00			165.000,00
<hr/>												
Investition		6704444100		Spielplatz Wißmannstraße (OBR 17)							Bisher	Gesamt-
Sachkonto	Bezeichnung	Ergebnis	Ansatz	Ansatz	VE	Finanzplan	Finanzplan	Finanzplan	bereitgestellte	Investitionen	Mittel	Investitionen
053100001	Zugänge Kinderg., -tagesst., Jugend-, Freizeitei	0,00	0,00	0,00	0,00	0,00	0,00	0,00	75.000,00			75.000,00
Summe Investition	6704444100	0,00	0,00	0,00	0,00	0,00	0,00	0,00	75.000,00			75.000,00
<hr/>												
Investition		6704451100		Spielplatz Kirchhainer Straße, Baukosten (OBR 10)							Bisher	Gesamt-
Sachkonto	Bezeichnung	Ergebnis	Ansatz	Ansatz	VE	Finanzplan	Finanzplan	Finanzplan	bereitgestellte	Investitionen	Mittel	Investitionen
053100001	Zugänge Kinderg., -tagesst., Jugend-, Freizeitei	0,00	0,00	0,00	0,00	0,00	0,00	0,00	75.000,00			75.000,00
Summe Investition	6704451100	0,00	0,00	0,00	0,00	0,00	0,00	0,00	75.000,00			75.000,00
<hr/>												
Investition		6704453100		Skateranlage Giesenallee (OBR 19)							Bisher	Gesamt-
Sachkonto	Bezeichnung	Ergebnis	Ansatz	Ansatz	VE	Finanzplan	Finanzplan	Finanzplan	bereitgestellte	Investitionen	Mittel	Investitionen
053100001	Zugänge Kinderg., -tagesst., Jugend-, Freizeitei	0,00	0,00	0,00	0,00	0,00	0,00	0,00	100.000,00			100.000,00
Summe Investition	6704453100	0,00	0,00	0,00	0,00	0,00	0,00	0,00	100.000,00			100.000,00
<hr/>												
Gesamtsumme Investitionen		922.147,33	1.558.830,00	2.860.040,00	0,00	2.274.040,00	4.280.040,00	7.336.040,00	12.234.730,00			26.124.850,00

Investitionsgruppe 515

Stadt Kassel

Investitionsprogramm

Haushaltsjahr 2012

Investition 5154416300 Erziehungshilfen Auguste-Förster

Sachkonto	Bezeichnung	Ergebnis 2010	Ansatz 2011	Ansatz 2012	VE	Finanzplan 2013	Finanzplan 2014	Finanzplan 2015	Bisher bereitgestellte Mittel	Gesamt- Investitionen
024100001	Zugänge Lizenzen	0,00	0,00	0,00	0,00	0,00	0,00	0,00	7.000,00	7.000,00
080000101	Zugänge andere Anlagen, Betr. u. Geschäftsaus	0,00	0,00	0,00	0,00	0,00	0,00	0,00	100.200,00	100.200,00
084000001	Zugänge sonstige Betriebsausstattung	7.468,00	17.400,00	17.400,00	0,00	17.400,00	17.400,00	17.400,00	52.200,00	104.400,00
085100001	Zugänge Büromasch., Orga.Mittel, DV- u. Kom	648,55	0,00	0,00	0,00	0,00	0,00	0,00	0,00	0,00
089000001	Zugänge geringw. Vermögensgegenst. (GWG)	3.907,95	5.600,00	5.600,00	0,00	5.600,00	5.600,00	5.600,00	22.400,00	39.200,00
360500000	SOPO Zusch.verbunde.Unterneh. Sonderverm.	0,00	-8.000,00	-7.000,00	0,00	-7.000,00	-7.000,00	-7.000,00	-15.000,00	-36.000,00
360500001	Zug.SOPO Zusch.verbund.Untern. Sonderverm.	-8.116,55	0,00	0,00	0,00	0,00	0,00	0,00	0,00	0,00
365018000	GESPERRT So.Po. n. rückz. Zuf. fürInv. übr.Ber	0,00	0,00	0,00	0,00	0,00	0,00	0,00	-35.000,00	-35.000,00
Summe Investition	5154416300	3.907,95	15.000,00	16.000,00	0,00	16.000,00	16.000,00	16.000,00	131.800,00	179.800,00
Gesamtsumme Investitionen		3.907,95	15.000,00	16.000,00	0,00	16.000,00	16.000,00	16.000,00	131.800,00	179.800,00

Investitionsgruppe 520

Stadt Kassel

Investitionsprogramm

Haushaltsjahr 2012

Investition	5204501400	Förderung des Sports -Investitionszuschüsse-		Ergebnis 2010	Ansatz 2011	Ansatz 2012	VE	Finanzplan 2013	Finanzplan 2014	Finanzplan 2015	Bisher bereitgestellte Mittel	Gesamt- Investitionen
Sachkonto	Bezeichnung											
035800001	Zug Gel. Investitionszuschüsse übrige Bereiche			90.000,00	52.000,00	52.000,00	0,00	52.000,00	52.000,00	52.000,00	567.000,00	723.000,00
Summe Investition	5204501400			90.000,00	52.000,00	52.000,00	0,00	52.000,00	52.000,00	52.000,00	567.000,00	723.000,00
Erläuterungen	5204501400	Förderung des Sports -Investitionszuschüsse-										
		Sportstättenbau, vereinseigene Baumaßnahmen										
Investition	5204502300	Einrichtungen f. Leibesübungen -Bewegl. Vermögen-		Ergebnis 2010	Ansatz 2011	Ansatz 2012	VE	Finanzplan 2013	Finanzplan 2014	Finanzplan 2015	Bisher bereitgestellte Mittel	Gesamt- Investitionen
Sachkonto	Bezeichnung											
053010001	Zugänge Schulgebäude			93,18	0,00	0,00	0,00	0,00	0,00	0,00	0,00	0,00
077500001	Zugänge sonstige Anlagen			0,00	0,00	0,00	0,00	0,00	0,00	0,00	4.000,00	4.000,00
081000001	Zugänge Fuhrpark			64.624,14	0,00	0,00	0,00	0,00	0,00	0,00	0,00	0,00
081200001	Zugänge LKW			0,00	0,00	0,00	0,00	0,00	0,00	0,00	105.000,00	105.000,00
084000001	Zugänge sonstige Betriebsausstattung			8.576,34	82.000,00	70.000,00	0,00	70.000,00	70.000,00	70.000,00	427.500,00	637.500,00
089000001	Zugänge geringw. Vermögensgegenst. (GWG)			158,43	24.500,00	11.000,00	0,00	11.000,00	11.000,00	11.000,00	43.500,00	76.500,00
Summe Investition	5204502300			73.452,09	106.500,00	81.000,00	0,00	81.000,00	81.000,00	81.000,00	580.000,00	823.000,00
Erläuterungen	5204502300	Einrichtungen f. Leibesübungen -Bewegl. Vermögen-										
		Maschinen und Geräte Freisportanlagen, Sporthallen										
Investition	5208000800	Sportamt - GWGs-		Ergebnis 2010	Ansatz 2011	Ansatz 2012	VE	Finanzplan 2013	Finanzplan 2014	Finanzplan 2015	Bisher bereitgestellte Mittel	Gesamt- Investitionen
Sachkonto	Bezeichnung											
089000001	Zugänge geringw. Vermögensgegenst. (GWG)			0,00	0,00	0,00	0,00	0,00	0,00	0,00	16.000,00	16.000,00
Summe Investition	5208000800			0,00	0,00	0,00	0,00	0,00	0,00	0,00	16.000,00	16.000,00
Investition	6500970100	Auestadion -Baukosten- (OBR 02)		Ergebnis 2010	Ansatz 2011	Ansatz 2012	VE	Finanzplan 2013	Finanzplan 2014	Finanzplan 2015	Bisher bereitgestellte Mittel	Gesamt- Investitionen
Sachkonto	Bezeichnung											
053300001	Zugänge Sportanlagen, Schwimm- und Hallenb			13.567.902,78	300.000,00	300.000,00	0,00	300.000,00	200.000,00	200.000,00	16.003.830,00	16.703.830,00
095000101	Zugänge Anlagen im Bau			-10.887.303,52	0,00	0,00	0,00	0,00	0,00	0,00	0,00	0,00

Investitionsgruppe 520

Stadt Kassel

Investitionsprogramm

Haushaltsjahr 2012

Summe Investition 6500970100 2.680.599,26 300.000,00 300.000,00 0,00 300.000,00 200.000,00 200.000,00 16.003.830,00 16.703.830,00

Erläuterungen 6500970100 Auestadion -Baukosten- (OBR 02)
Sanierungen

Investition 6500980200 Emil-Junghenn-Sporthalle, Baul. Verbes. (OBR 14)

Sachkonto	Bezeichnung	Ergebnis 2010	Ansatz 2011	Ansatz 2012	VE	Finanzplan 2013	Finanzplan 2014	Finanzplan 2015	Bisher bereitgestellte Mittel	Gesamt- Investitionen
053300001	Zugänge Sportanlagen, Schwimm- und Hallenb	0,00	40.000,00	0,00	0,00	0,00	0,00	496.000,00	40.000,00	536.000,00
Summe Investition	6500980200	0,00	40.000,00	0,00	0,00	0,00	0,00	496.000,00	40.000,00	536.000,00

Erläuterungen 6500980200 Emil-Junghenn-Sporthalle, Baul. Verbes. (OBR 14)
Energetische Sanierung

Investition 6500985200 Hessenkampfbahn, Baul. Verbesserungen (OBR 02)

Sachkonto	Bezeichnung	Ergebnis 2010	Ansatz 2011	Ansatz 2012	VE	Finanzplan 2013	Finanzplan 2014	Finanzplan 2015	Bisher bereitgestellte Mittel	Gesamt- Investitionen
053300001	Zugänge Sportanlagen, Schwimm- und Hallenb	0,00	0,00	0,00	0,00	0,00	80.000,00	519.000,00	0,00	599.000,00
Summe Investition	6500985200	0,00	0,00	0,00	0,00	0,00	80.000,00	519.000,00	0,00	599.000,00

Erläuterungen 6500985200 Hessenkampfbahn, Baul. Verbesserungen (OBR 02)
Sanierung, Baukonstruktion, Gebäudetechnik

Investition 6500990200 Sporthalle 1. Berufsschulz., Baul. Verb. (OBR 11)

Sachkonto	Bezeichnung	Ergebnis 2010	Ansatz 2011	Ansatz 2012	VE	Finanzplan 2013	Finanzplan 2014	Finanzplan 2015	Bisher bereitgestellte Mittel	Gesamt- Investitionen
053300001	Zugänge Sportanlagen, Schwimm- und Hallenb	0,00	0,00	0,00	0,00	0,00	0,00	31.000,00	0,00	31.000,00
Summe Investition	6500990200	0,00	0,00	0,00	0,00	0,00	0,00	31.000,00	0,00	31.000,00

Erläuterungen 6500990200 Sporthalle 1. Berufsschulz., Baul. Verb. (OBR 11)
Erneuerung Rasterdecken

Investition 6500995200 Sporthalle Auepark, Baul. Verbesserungen (OBR 02)

Sachkonto	Bezeichnung	Ergebnis 2010	Ansatz 2011	Ansatz 2012	VE	Finanzplan 2013	Finanzplan 2014	Finanzplan 2015	Bisher bereitgestellte Mittel	Gesamt- Investitionen
053300001	Zugänge Sportanlagen, Schwimm- und Hallenb	0,00	0,00	0,00	0,00	145.000,00	190.000,00	663.000,00	0,00	998.000,00
Summe Investition	6500995200	0,00	0,00	0,00	0,00	145.000,00	190.000,00	663.000,00	0,00	998.000,00

Investitionsgruppe 520

Stadt Kassel

Investitionsprogramm

Haushaltsjahr 2012

Erläuterungen	6500995200	Sporthalle Auepark, Baul. Verbesserungen (OBR 02)								
		Sanierungen, Erneuerung Trennvorhänge, Beleuchtung, Gebäudeleittechnik								
Investition	6501000200	Sporthalle Bettenhausen, Baul. Verbes. (OBR 16)								
Sachkonto	Bezeichnung	Ergebnis 2010	Ansatz 2011	Ansatz 2012	VE	Finanzplan 2013	Finanzplan 2014	Finanzplan 2015	Bisher bereitgestellte Mittel	Gesamt- Investitionen
053300001	Zugänge Sportanlagen, Schwimm- und Hallenb	0,00	0,00	0,00	0,00	280.000,00	0,00	1.146.000,00	0,00	1.426.000,00
Summe Investition	6501000200	0,00	0,00	0,00	0,00	280.000,00	0,00	1.146.000,00	0,00	1.426.000,00
Erläuterungen	6501000200	Sporthalle Bettenhausen, Baul. Verbes. (OBR 16)								
		Sanierungen, Beleuchtung, Deckenerneuerung								
Investition	6501003200	Sporthalle Gabelsbergstr., Baul. Verbes. (OBR 03)								
Sachkonto	Bezeichnung	Ergebnis 2010	Ansatz 2011	Ansatz 2012	VE	Finanzplan 2013	Finanzplan 2014	Finanzplan 2015	Bisher bereitgestellte Mittel	Gesamt- Investitionen
053300001	Zugänge Sportanlagen, Schwimm- und Hallenb	53.991,93	0,00	0,00	0,00	96.000,00	0,00	652.000,00	535.800,00	1.283.800,00
089000001	Zugänge geringw. Vermögensgegenst. (GWG)	3.977,42	0,00	0,00	0,00	0,00	0,00	0,00	0,00	0,00
360100001	Zugänge SOPO aus Zuweisungen vom Land	-67.400,00	0,00	0,00	0,00	0,00	0,00	0,00	0,00	0,00
Summe Investition	6501003200	-9.430,65	0,00	0,00	0,00	96.000,00	0,00	652.000,00	535.800,00	1.283.800,00
Erläuterungen	6501003200	Sporthalle Gabelsbergstr., Baul. Verbes. (OBR 03)								
		Energetische Sanierungen								
Investition	6501005200	Sporthalle Harleshausen, Baul. Verbes. (OBR 08)								
Sachkonto	Bezeichnung	Ergebnis 2010	Ansatz 2011	Ansatz 2012	VE	Finanzplan 2013	Finanzplan 2014	Finanzplan 2015	Bisher bereitgestellte Mittel	Gesamt- Investitionen
053300001	Zugänge Sportanlagen, Schwimm- und Hallenb	0,00	0,00	0,00	0,00	0,00	0,00	556.000,00	0,00	556.000,00
Summe Investition	6501005200	0,00	0,00	0,00	0,00	0,00	0,00	556.000,00	0,00	556.000,00
Erläuterungen	6501005200	Sporthalle Harleshausen, Baul. Verbes. (OBR 08)								
		Sanierungen Trennvorhänge, Decke, Beleuchtung								

Investitionsgruppe 520

Stadt Kassel

Investitionsprogramm

Haushaltsjahr 2012

Investition		6501010200		Sporthalle Hegelsberg, Baul. Verbes. (OBR 11)							Bisher	Gesamt-
Sachkonto	Bezeichnung	Ergebnis	Ansatz	Ansatz	VE	Finanzplan	Finanzplan	Finanzplan	bereitgestellte	Mittel	Investitionen	
		2010	2011	2012		2013	2014	2015				
053300001	Zugänge Sportanlagen, Schwimm- und Hallenb	0,00	0,00	0,00	0,00	0,00	0,00	180.000,00	0,00		180.000,00	
Summe Investition	6501010200	0,00	0,00	0,00	0,00	0,00	0,00	180.000,00	0,00		180.000,00	
Erläuterungen		6501010200		Sporthalle Hegelsberg, Baul. Verbes. (OBR 11)								
		Sanierungen, Trennvorhänge, Elektroinstallationen, Dach										
Investition		6501011200		Sporthalle Marbachshöhe, Baul. Verbes. (OBR 05)							Bisher	Gesamt-
Sachkonto	Bezeichnung	Ergebnis	Ansatz	Ansatz	VE	Finanzplan	Finanzplan	Finanzplan	bereitgestellte	Mittel	Investitionen	
		2010	2011	2012		2013	2014	2015				
053300001	Zugänge Sportanlagen, Schwimm- und Hallenb	0,00	0,00	0,00	0,00	0,00	198.000,00	746.000,00	0,00		944.000,00	
Summe Investition	6501011200	0,00	0,00	0,00	0,00	0,00	198.000,00	746.000,00	0,00		944.000,00	
Erläuterungen		6501011200		Sporthalle Marbachshöhe, Baul. Verbes. (OBR 05)								
		Sanierungen, Dach, Fenster, Fassade										
Investition		6501015200		Sporthalle Königstor, Baul. Verbes. (OBR 03)							Bisher	Gesamt-
Sachkonto	Bezeichnung	Ergebnis	Ansatz	Ansatz	VE	Finanzplan	Finanzplan	Finanzplan	bereitgestellte	Mittel	Investitionen	
		2010	2011	2012		2013	2014	2015				
053300001	Zugänge Sportanlagen, Schwimm- und Hallenb	0,00	367.500,00	0,00	0,00	0,00	0,00	1.900.000,00	520.890,00		2.420.890,00	
Summe Investition	6501015200	0,00	367.500,00	0,00	0,00	0,00	0,00	1.900.000,00	520.890,00		2.420.890,00	
Erläuterungen		6501015200		Sporthalle Königstor, Baul. Verbes. (OBR 03)								
		Energetische Sanierung										
Investition		6501020200		Sporthalle Oberzwehren, Baul. Verbess. (OBR 20)							Bisher	Gesamt-
Sachkonto	Bezeichnung	Ergebnis	Ansatz	Ansatz	VE	Finanzplan	Finanzplan	Finanzplan	bereitgestellte	Mittel	Investitionen	
		2010	2011	2012		2013	2014	2015				
053300001	Zugänge Sportanlagen, Schwimm- und Hallenb	0,00	0,00	0,00	0,00	0,00	30.000,00	1.292.000,00	0,00		1.322.000,00	
Summe Investition	6501020200	0,00	0,00	0,00	0,00	0,00	30.000,00	1.292.000,00	0,00		1.322.000,00	
Erläuterungen		6501020200		Sporthalle Oberzwehren, Baul. Verbess. (OBR 20)								
		Sanierungen, Brandschutz, Trennvorhänge										

Investitionsgruppe 520

Stadt Kassel

Investitionsprogramm

Haushaltsjahr 2012

Investition		6501025200		Sporthalle Waldau, baul. Verbesserungen (OBR 18)							Bisher	Gesamt-
Sachkonto	Bezeichnung	Ergebnis	Ansatz	Ansatz	VE	Finanzplan	Finanzplan	Finanzplan	bereitgestellte	Mittel	Investitionen	
		2010	2011	2012		2013	2014	2015				
053300001	Zugänge Sportanlagen, Schwimm- und Hallenb	0,00	0,00	0,00	0,00	0,00	0,00	775.000,00	0,00		775.000,00	
Summe Investition	6501025200	0,00	0,00	0,00	0,00	0,00	0,00	775.000,00	0,00		775.000,00	
Erläuterungen		6501025200		Sporthalle Waldau, baul. Verbesserungen (OBR 18)								
Energetische Sanierung												
Investition		6501026100		Sporthalle Bad Wilhelmshöhe, Baukosten (OBR 05)							Bisher	Gesamt-
Sachkonto	Bezeichnung	Ergebnis	Ansatz	Ansatz	VE	Finanzplan	Finanzplan	Finanzplan	bereitgestellte	Mittel	Investitionen	
		2010	2011	2012		2013	2014	2015				
053300001	Zugänge Sportanlagen, Schwimm- und Hallenb	0,00	0,00	45.000,00	0,00	0,00	0,00	0,00	45.000,00		45.000,00	
Summe Investition	6501026100	0,00	0,00	45.000,00	0,00	0,00	0,00	0,00	45.000,00		45.000,00	
Erläuterungen		6501026100		Sporthalle Bad Wilhelmshöhe, Baukosten (OBR 05)								
Geländer Tribüne												
Investition		6501030100		Sportanl. Baumhof/Daspel, Baukosten (OBR 08)							Bisher	Gesamt-
Sachkonto	Bezeichnung	Ergebnis	Ansatz	Ansatz	VE	Finanzplan	Finanzplan	Finanzplan	bereitgestellte	Mittel	Investitionen	
		2010	2011	2012		2013	2014	2015				
053300001	Zugänge Sportanlagen, Schwimm- und Hallenb	0,00	0,00	0,00	0,00	0,00	0,00	600.000,00	0,00		600.000,00	
Summe Investition	6501030100	0,00	0,00	0,00	0,00	0,00	0,00	600.000,00	0,00		600.000,00	
Investition		6501030200		Sportanl. Baumhof/Daspel,Baul. Verb. (OBR 08)							Bisher	Gesamt-
Sachkonto	Bezeichnung	Ergebnis	Ansatz	Ansatz	VE	Finanzplan	Finanzplan	Finanzplan	bereitgestellte	Mittel	Investitionen	
		2010	2011	2012		2013	2014	2015				
053300001	Zugänge Sportanlagen, Schwimm- und Hallenb	0,00	0,00	0,00	0,00	0,00	0,00	82.000,00	0,00		82.000,00	
Summe Investition	6501030200	0,00	0,00	0,00	0,00	0,00	0,00	82.000,00	0,00		82.000,00	
Erläuterungen		6501030200		Sportanl. Baumhof/Daspel,Baul. Verb. (OBR 08)								
Sanierungen, Fenster												

Investitionsgruppe 520

Stadt Kassel

Investitionsprogramm

Haushaltsjahr 2012

Investition	6501033200	Sportanl. Auepark Damaschkestr.Baul.Verb. (OBR 02)		Ergebnis	Ansatz	Ansatz	VE	Finanzplan	Finanzplan	Finanzplan	Bisher	Gesamt-
Sachkonto	Bezeichnung	2010	2011	2012				2013	2014	2015	bereitgestellte	Investitionen
											Mittel	
053300001	Zugänge Sportanlagen, Schwimm- und Hallenb	0,00	0,00	0,00	0,00	0,00	0,00	0,00	0,00	20.000,00	0,00	20.000,00
Summe Investition	6501033200	0,00	0,00	0,00	0,00	0,00	0,00	0,00	0,00	20.000,00	0,00	20.000,00
Erläuterungen	6501033200	Sportanl. Auepark Damaschkestr.Baul.Verb. (OBR 02)										
		Erneuerung Bodenbeläge, Außentüren										
Investition	6501040200	Sportanlage Fasanenhof, baul. Verb. (OBR13)		Ergebnis	Ansatz	Ansatz	VE	Finanzplan	Finanzplan	Finanzplan	Bisher	Gesamt-
Sachkonto	Bezeichnung	2010	2011	2012				2013	2014	2015	bereitgestellte	Investitionen
											Mittel	
053300001	Zugänge Sportanlagen, Schwimm- und Hallenb	0,00	0,00	0,00	0,00	0,00	0,00	0,00	0,00	233.000,00	0,00	233.000,00
Summe Investition	6501040200	0,00	0,00	0,00	0,00	0,00	0,00	0,00	0,00	233.000,00	0,00	233.000,00
Erläuterungen	6501040200	Sportanlage Fasanenhof, baul. Verb. (OBR13)										
		Sanierung										
Investition	6501045200	Sportanlage Harleshausen, baul. Verb. (OBR 08)		Ergebnis	Ansatz	Ansatz	VE	Finanzplan	Finanzplan	Finanzplan	Bisher	Gesamt-
Sachkonto	Bezeichnung	2010	2011	2012				2013	2014	2015	bereitgestellte	Investitionen
											Mittel	
053300001	Zugänge Sportanlagen, Schwimm- und Hallenb	0,00	0,00	0,00	0,00	0,00	0,00	0,00	0,00	78.000,00	0,00	78.000,00
Summe Investition	6501045200	0,00	0,00	0,00	0,00	0,00	0,00	0,00	0,00	78.000,00	0,00	78.000,00
Erläuterungen	6501045200	Sportanlage Harleshausen, baul. Verb. (OBR 08)										
		Sanierung Duschräume und WC										
Investition	6501050200	Sportanlage Jahnstraße, baul. Verb. (OBR 23)		Ergebnis	Ansatz	Ansatz	VE	Finanzplan	Finanzplan	Finanzplan	Bisher	Gesamt-
Sachkonto	Bezeichnung	2010	2011	2012				2013	2014	2015	bereitgestellte	Investitionen
											Mittel	
053300001	Zugänge Sportanlagen, Schwimm- und Hallenb	0,00	0,00	0,00	0,00	0,00	0,00	0,00	0,00	125.000,00	0,00	125.000,00
Summe Investition	6501050200	0,00	0,00	0,00	0,00	0,00	0,00	0,00	0,00	125.000,00	0,00	125.000,00
Erläuterungen	6501050200	Sportanlage Jahnstraße, baul. Verb. (OBR 23)										
		Energetische Sanierung										

Investitionsgruppe 520

Stadt Kassel

Investitionsprogramm

Haushaltsjahr 2012

Investition		6501051100		Sportpl. Marbachsh. Umkleidegeb.Baukost. (OBR 05)						
Sachkonto	Bezeichnung	Ergebnis 2010	Ansatz 2011	Ansatz 2012	VE	Finanzplan 2013	Finanzplan 2014	Finanzplan 2015	Bisher bereitgestellte Mittel	Gesamt- Investitionen
053300001	Zugänge Sportanlagen, Schwimm- und Hallenb	0,00	0,00	0,00	0,00	0,00	0,00	490.000,00	50.000,00	540.000,00
Summe Investition	6501051100	0,00	0,00	0,00	0,00	0,00	0,00	490.000,00	50.000,00	540.000,00
Investition		6501065100		Sportplatz Schulstrasse -Baukosten- (OBR 05)						
Sachkonto	Bezeichnung	Ergebnis 2010	Ansatz 2011	Ansatz 2012	VE	Finanzplan 2013	Finanzplan 2014	Finanzplan 2015	Bisher bereitgestellte Mittel	Gesamt- Investitionen
053300001	Zugänge Sportanlagen, Schwimm- und Hallenb	355.581,55	0,00	0,00	0,00	0,00	0,00	0,00	250.000,00	250.000,00
095000101	Zugänge Anlagen im Bau	-355.995,67	0,00	0,00	0,00	0,00	0,00	0,00	0,00	0,00
Summe Investition	6501065100	-414,12	0,00	0,00	0,00	0,00	0,00	0,00	250.000,00	250.000,00
Investition		6501080200		Sportan. Stockwiesen, Baul. Verbes. (OBR 05)						
Sachkonto	Bezeichnung	Ergebnis 2010	Ansatz 2011	Ansatz 2012	VE	Finanzplan 2013	Finanzplan 2014	Finanzplan 2015	Bisher bereitgestellte Mittel	Gesamt- Investitionen
053300001	Zugänge Sportanlagen, Schwimm- und Hallenb	0,00	0,00	0,00	0,00	0,00	70.000,00	19.000,00	0,00	89.000,00
Summe Investition	6501080200	0,00	0,00	0,00	0,00	0,00	70.000,00	19.000,00	0,00	89.000,00
Erläuterungen	6501080200		Sportan. Stockwiesen, Baul. Verbes. (OBR 05)							
			Sanierung Flachdach, Außentüren							
Investition		6501100200		Sportanlage Heisebach, Baul. Verbes. (OBR 20)						
Sachkonto	Bezeichnung	Ergebnis 2010	Ansatz 2011	Ansatz 2012	VE	Finanzplan 2013	Finanzplan 2014	Finanzplan 2015	Bisher bereitgestellte Mittel	Gesamt- Investitionen
053300001	Zugänge Sportanlagen, Schwimm- und Hallenb	0,00	0,00	0,00	0,00	0,00	45.000,00	57.000,00	0,00	102.000,00
Summe Investition	6501100200	0,00	0,00	0,00	0,00	0,00	45.000,00	57.000,00	0,00	102.000,00
Erläuterungen	6501100200		Sportanlage Heisebach, Baul. Verbes. (OBR 20)							
			Dachsanierung, Geländererhöhung							

Investitionsgruppe 520

Stadt Kassel

Investitionsprogramm

Haushaltsjahr 2012

Investition		6504503200		Generalüberhol. v. Sportanlagen -Baul. Verb.							
Sachkonto	Bezeichnung	Ergebnis 2010	Ansatz 2011	Ansatz 2012	VE	Finanzplan 2013	Finanzplan 2014	Finanzplan 2015	Bisher bereitgestellte Mittel	Gesamt- Investitionen	
053010001	Zugänge Schulgebäude	8.233,31	0,00	0,00	0,00	0,00	0,00	0,00	0,00	0,00	
053300001	Zugänge Sportanlagen, Schwimm- und Hallenb	512.145,30	0,00	0,00	0,00	0,00	0,00	0,00	1.650.190,00	1.650.190,00	
053900001	Zugänge Sonstige Betriebsgebäude	2.025,49	0,00	0,00	0,00	0,00	0,00	0,00	0,00	0,00	
057000001	Zugänge Gebäudeeinrichtungen	2.499,59	0,00	0,00	0,00	0,00	0,00	0,00	0,00	0,00	
095000101	Zugänge Anlagen im Bau	-44.989,12	0,00	0,00	0,00	0,00	0,00	0,00	0,00	0,00	
Summe Investition	6504503200	479.914,57	0,00	0,00	0,00	0,00	0,00	0,00	1.650.190,00	1.650.190,00	
Investition		6504504100		Sporthalle Wilhelmsgymnasium, Baukosten (OBR 05)							
Sachkonto	Bezeichnung	Ergebnis 2010	Ansatz 2011	Ansatz 2012	VE	Finanzplan 2013	Finanzplan 2014	Finanzplan 2015	Bisher bereitgestellte Mittel	Gesamt- Investitionen	
053300001	Zugänge Sportanlagen, Schwimm- und Hallenb	2.895.579,40	0,00	0,00	0,00	0,00	0,00	0,00	2.575.000,00	2.575.000,00	
095000101	Zugänge Anlagen im Bau	-2.895.579,40	0,00	0,00	0,00	0,00	0,00	0,00	0,00	0,00	
Summe Investition	6504504100	0,00	0,00	0,00	0,00	0,00	0,00	0,00	2.575.000,00	2.575.000,00	
Investition		6504504300		Sporthalle Wilhelmsgymn., Bewegl. Verm. (OBR 05)							
Sachkonto	Bezeichnung	Ergebnis 2010	Ansatz 2011	Ansatz 2012	VE	Finanzplan 2013	Finanzplan 2014	Finanzplan 2015	Bisher bereitgestellte Mittel	Gesamt- Investitionen	
053300001	Zugänge Sportanlagen, Schwimm- und Hallenb	5.630,13	0,00	0,00	0,00	0,00	0,00	0,00	0,00	0,00	
084000001	Zugänge sonstige Betriebsausstattung	0,00	0,00	0,00	0,00	0,00	0,00	0,00	77.250,00	77.250,00	
095000101	Zugänge Anlagen im Bau	-5.630,13	0,00	0,00	0,00	0,00	0,00	0,00	0,00	0,00	
Summe Investition	6504504300	0,00	0,00	0,00	0,00	0,00	0,00	0,00	77.250,00	77.250,00	
Investition		6701025100		Sportanlage Waldau, Kunstrase (OBR 18)							
Sachkonto	Bezeichnung	Ergebnis 2010	Ansatz 2011	Ansatz 2012	VE	Finanzplan 2013	Finanzplan 2014	Finanzplan 2015	Bisher bereitgestellte Mittel	Gesamt- Investitionen	
053300001	Zugänge Sportanlagen, Schwimm- und Hallenb	0,00	0,00	0,00	0,00	0,00	0,00	525.000,00	0,00	525.000,00	
Summe Investition	6701025100	0,00	0,00	0,00	0,00	0,00	0,00	525.000,00	0,00	525.000,00	

Investitionsgruppe 520

Stadt Kassel

Investitionsprogramm

Haushaltsjahr 2012

Investition		6701030100		Sportpl. Daspel, Neub. Kunstrasenspielf. (OBR 08)							Bisher	Gesamt-
Sachkonto	Bezeichnung	Ergebnis	Ansatz	Ansatz	VE	Finanzplan	Finanzplan	Finanzplan	bereitgestellte	Mittel	Investitionen	
		2010	2011	2012		2013	2014	2015				
053300001	Zugänge Sportanlagen, Schwimm- und Hallenb	15.826,34	690.000,00	0,00	0,00	0,00	0,00	0,00	790.000,00		790.000,00	
Summe Investition	6701030100	15.826,34	690.000,00	0,00	0,00	0,00	0,00	0,00	790.000,00		790.000,00	
<hr/>												
Investition		6701040100		Sportanl. Fasanenh.Generalsanier.A-Platz (OBR 13)							Bisher	Gesamt-
Sachkonto	Bezeichnung	Ergebnis	Ansatz	Ansatz	VE	Finanzplan	Finanzplan	Finanzplan	bereitgestellte	Mittel	Investitionen	
		2010	2011	2012		2013	2014	2015				
053300001	Zugänge Sportanlagen, Schwimm- und Hallenb	0,00	0,00	0,00	0,00	590.000,00	0,00	0,00	0,00	0,00	590.000,00	
Summe Investition	6701040100	0,00	0,00	0,00	0,00	590.000,00	0,00	0,00	0,00	0,00	590.000,00	
<hr/>												
Investition		6701047100		Sportanl.Hegelsb.,Kunstrasen Kleinspielf. (OBR 11)							Bisher	Gesamt-
Sachkonto	Bezeichnung	Ergebnis	Ansatz	Ansatz	VE	Finanzplan	Finanzplan	Finanzplan	bereitgestellte	Mittel	Investitionen	
		2010	2011	2012		2013	2014	2015				
053300001	Zugänge Sportanlagen, Schwimm- und Hallenb	0,00	0,00	0,00	0,00	0,00	0,00	470.000,00	0,00	0,00	470.000,00	
Summe Investition	6701047100	0,00	0,00	0,00	0,00	0,00	0,00	470.000,00	0,00	0,00	470.000,00	
<hr/>												
Investition		6701051100		Sportanlage Marbachshöhe, Kunstrasen (OBR 05)							Bisher	Gesamt-
Sachkonto	Bezeichnung	Ergebnis	Ansatz	Ansatz	VE	Finanzplan	Finanzplan	Finanzplan	bereitgestellte	Mittel	Investitionen	
		2010	2011	2012		2013	2014	2015				
053300001	Zugänge Sportanlagen, Schwimm- und Hallenb	0,00	0,00	0,00	0,00	0,00	0,00	1.200.000,00	0,00	0,00	1.200.000,00	
Summe Investition	6701051100	0,00	0,00	0,00	0,00	0,00	0,00	1.200.000,00	0,00	0,00	1.200.000,00	
<hr/>												
Investition		6701052100		Sportanl. Nordsh., KunstrasenKleinspielf. (OBR 21)							Bisher	Gesamt-
Sachkonto	Bezeichnung	Ergebnis	Ansatz	Ansatz	VE	Finanzplan	Finanzplan	Finanzplan	bereitgestellte	Mittel	Investitionen	
		2010	2011	2012		2013	2014	2015				
053300001	Zugänge Sportanlagen, Schwimm- und Hallenb	0,00	0,00	460.000,00	0,00	0,00	0,00	0,00	460.000,00	0,00	460.000,00	
Summe Investition	6701052100	0,00	0,00	460.000,00	0,00	0,00	0,00	0,00	460.000,00	0,00	460.000,00	

Investitionsgruppe 520

Stadt Kassel

Investitionsprogramm

Haushaltsjahr 2012

Investition		6701065100		Sportanlage Schulstraße, Kunstrasen (OBR 05)							Bisher	Gesamt-
Sachkonto	Bezeichnung	Ergebnis	Ansatz	Ansatz	VE	Finanzplan	Finanzplan	Finanzplan	bereitgestellte	Mittel	Investitionen	
		2010	2011	2012		2013	2014	2015				
053300001	Zugänge Sportanlagen, Schwimm- und Hallenb	0,00	0,00	0,00	0,00	0,00	0,00	0,00	420.000,00		420.000,00	
Summe Investition		0,00	0,00	0,00	0,00	0,00	0,00	0,00	420.000,00		420.000,00	
Investition		6701095100		Sportanlage Fuldataalstraße, Kunstrasen (OBR 15)							Bisher	Gesamt-
Sachkonto	Bezeichnung	Ergebnis	Ansatz	Ansatz	VE	Finanzplan	Finanzplan	Finanzplan	bereitgestellte	Mittel	Investitionen	
		2010	2011	2012		2013	2014	2015				
053300001	Zugänge Sportanlagen, Schwimm- und Hallenb	0,00	235.000,00	0,00	0,00	0,00	0,00	1.300.000,00	235.000,00		1.535.000,00	
Summe Investition		0,00	235.000,00	0,00	0,00	0,00	0,00	1.300.000,00	235.000,00		1.535.000,00	
Investition		6703034100		Buchenaukampfb., Neub. Kunststofflaufbahn (OBR 04)							Bisher	Gesamt-
Sachkonto	Bezeichnung	Ergebnis	Ansatz	Ansatz	VE	Finanzplan	Finanzplan	Finanzplan	bereitgestellte	Mittel	Investitionen	
		2010	2011	2012		2013	2014	2015				
053100001	Zugänge Kinderg., -tagesst., Jugend-, Freizeitei	0,00	0,00	0,00	0,00	0,00	0,00	0,00	700.000,00		700.000,00	
Summe Investition		0,00	0,00	0,00	0,00	0,00	0,00	0,00	700.000,00		700.000,00	
Investition		6703045100		Sportplatz H. d. drei Brücken, Kunstrasen (OBR 09)							Bisher	Gesamt-
Sachkonto	Bezeichnung	Ergebnis	Ansatz	Ansatz	VE	Finanzplan	Finanzplan	Finanzplan	bereitgestellte	Mittel	Investitionen	
		2010	2011	2012		2013	2014	2015				
053300001	Zugänge Sportanlagen, Schwimm- und Hallenb	0,00	0,00	0,00	0,00	0,00	0,00	575.000,00	0,00		575.000,00	
Summe Investition		0,00	0,00	0,00	0,00	0,00	0,00	575.000,00	0,00		575.000,00	
Investition		6703058100		Sportanlage Waldauer Wiesen (OBR 18)							Bisher	Gesamt-
Sachkonto	Bezeichnung	Ergebnis	Ansatz	Ansatz	VE	Finanzplan	Finanzplan	Finanzplan	bereitgestellte	Mittel	Investitionen	
		2010	2011	2012		2013	2014	2015				
053100001	Zugänge Kinderg., -tagesst., Jugend-, Freizeitei	0,00	0,00	0,00	0,00	0,00	0,00	0,00	735.000,00		735.000,00	
Summe Investition		0,00	0,00	0,00	0,00	0,00	0,00	0,00	735.000,00		735.000,00	
Gesamtsumme Investitionen		3.329.947,49	1.791.000,00	938.000,00	0,00	1.544.000,00	946.000,00	15.063.000,00	26.250.960,00		43.803.960,00	

Investitionsgruppe 530

Stadt Kassel

Investitionsprogramm

Haushaltsjahr 2012

Investition										
5304500300		Gesundheitsamt -Bewegl. Vermögen-								
Sachkonto	Bezeichnung	Ergebnis 2010	Ansatz 2011	Ansatz 2012	VE	Finanzplan 2013	Finanzplan 2014	Finanzplan 2015	Bisher bereitgestellte Mittel	Gesamt- Investitionen
077500001	Zugänge sonstige Anlagen	0,00	0,00	0,00	0,00	0,00	0,00	0,00	3.700,00	3.700,00
081100001	Zugänge PKW	0,00	0,00	0,00	0,00	0,00	0,00	0,00	15.000,00	15.000,00
084000001	Zugänge sonstige Betriebsausstattung	3.472,81	6.000,00	2.250,00	0,00	0,00	0,00	0,00	26.850,00	26.850,00
085100001	Zugänge Büromasch., Orga.Mittel, DV- u. Kom	0,00	0,00	0,00	0,00	0,00	0,00	0,00	1.400,00	1.400,00
086000001	Zugänge Büromöbel u. son. Ausstattungsgegen	1.897,00	1.500,00	1.500,00	0,00	1.500,00	1.500,00	1.500,00	25.600,00	30.100,00
089000001	Zugänge geringw. Vermögensgegenst. (GWG)	2.619,70	4.500,00	8.700,00	0,00	4.500,00	4.500,00	4.500,00	22.200,00	35.700,00
360200001	Zug. SOPO aus Zuweisungen von Gemeinden (-2.095,87	-3.000,00	-1.125,00	0,00	0,00	0,00	0,00	-4.125,00	-4.125,00
360400001	Zug. SOPO aus Zuw. vom sonst. öffentl. Bereich	-1.178,10	-3.000,00	-6.000,00	0,00	-3.000,00	-3.000,00	-3.000,00	-9.000,00	-18.000,00
365012000	GESPERRT So.Po. nicht rückz.Zuf. f. I. v.G./GV	0,00	0,00	0,00	0,00	0,00	0,00	0,00	-7.300,00	-7.300,00
365014000	GESPERRT So.Po. n. rückz.Zuf. f l v sonst.öff.B	0,00	0,00	0,00	0,00	0,00	0,00	0,00	-7.500,00	-7.500,00
Summe Investition	5304500300	4.715,54	6.000,00	5.325,00	0,00	3.000,00	3.000,00	3.000,00	66.825,00	75.825,00
Erläuterungen	5304500300	Gesundheitsamt -Bewegl. Vermögen-								
		zu Sachkonto 084000001: Beschaffung Elektrogerät/Herd und Erweiterung Küchenzeile für die PSKB (Psychosoziale Kontakt- und Beratungsstelle)								
		zu Sachkonto 086000001: Technische Ausstattung für Gesundheit im Gespräch (GiG)								
		zu Sachkonto 089000001: GWG/Ersatzbeschaffung medizinischer Kleingeräte (davon 1.500 € für GiG, 1.200 € für Ersatzbeschaffung von 4 Rollenkoffern für zahnärztlichen Dienst, 3.000 € Ersatzbeschaffung von Pavillons/Zelten für den Selbsthilfetag								
		zu Sachkonto 360200001: Mitfinanzierung der Küchenzeile/Elektrogerät/Herd durch den Landkreis Kassel gem. § 3 Abs. 4 der ÖRV								
		zu Sachkonto 360400001: Krankenkassengelder für Gesundheit im Gespräch (GiG) und die Ersatzbeschaffung von Pavillons/Zelten für den Selbsthilfetag								
Gesamtsumme Investitionen		4.715,54	6.000,00	5.325,00	0,00	3.000,00	3.000,00	3.000,00	66.825,00	75.825,00

Investitionsgruppe 560

Stadt Kassel

Investitionsprogramm

Haushaltsjahr 2012

Investition		5608000800	AFK -GWGs-								
Sachkonto	Bezeichnung		Ergebnis 2010	Ansatz 2011	Ansatz 2012	VE	Finanzplan 2013	Finanzplan 2014	Finanzplan 2015	Bisher bereitgestellte Mittel	Gesamt- Investitionen
089000001	Zugänge geringw. Vermögensgegenst. (GWG)		0,00	5.000,00	0,00	0,00	0,00	0,00	0,00	60.000,00	60.000,00
Summe Investition	5608000800		0,00	5.000,00	0,00	0,00	0,00	0,00	0,00	60.000,00	60.000,00
Gesamtsumme Investitionen			0,00	5.000,00	0,00	0,00	0,00	0,00	0,00	60.000,00	60.000,00

Investitionsgruppe 600

Stadt Kassel

Investitionsprogramm

Haushaltsjahr 2012

Investition	6006000400	Bauverwaltungsamt	Ergebnis 2010	Ansatz 2011	Ansatz 2012	VE	Finanzplan 2013	Finanzplan 2014	Finanzplan 2015	Bisher bereitgestellte Mittel	Gesamt- Investitionen
Sachkonto	Bezeichnung										
024100001	Zugänge Lizenzen		0,00	60.000,00	0,00	0,00	0,00	0,00	0,00	60.000,00	60.000,00
Summe Investition	6006000400		0,00	60.000,00	0,00	0,00	0,00	0,00	0,00	60.000,00	60.000,00
Erläuterungen	6006000400	Bauverwaltungsamt									
Investition	6006800500	Öffentliche Parkeinrichtungen									
Sachkonto	Bezeichnung										
366002000	GESPERRT!!! Beiträge für Stellplatzabgeltunge		0,00	0,00	0,00	0,00	0,00	0,00	0,00	-350.000,00	-350.000,00
366040001	Zugänge Beiträge für Stellplatzabgeltungen		-334.000,00	-50.000,00	-50.000,00	0,00	-50.000,00	-50.000,00	-50.000,00	-150.000,00	-300.000,00
Summe Investition	6006800500		-334.000,00	-50.000,00	-50.000,00	0,00	-50.000,00	-50.000,00	-50.000,00	-500.000,00	-650.000,00
Investition	6007500100	Friedhöfe									
Sachkonto	Bezeichnung										
062400001	Zugänge Friedhofsanlagen		0,00	100.000,00	100.000,00	0,00	100.000,00	100.000,00	100.000,00	700.000,00	1.000.000,00
Summe Investition	6007500100		0,00	100.000,00	100.000,00	0,00	100.000,00	100.000,00	100.000,00	700.000,00	1.000.000,00
Erläuterungen	6007500100	Friedhöfe									
	für dringende Sanierungen										
Investition	6008000800	Geringwertige Wirtschaftsgüter (GWG) Bauverw.amt									
Sachkonto	Bezeichnung										
089000001	Zugänge geringw. Vermögensgegenst. (GWG)		0,00	1.000,00	1.000,00	0,00	1.000,00	1.000,00	1.000,00	3.000,00	6.000,00
Summe Investition	6008000800		0,00	1.000,00	1.000,00	0,00	1.000,00	1.000,00	1.000,00	3.000,00	6.000,00
Gesamtsumme Investitionen			-334.000,00	111.000,00	51.000,00	0,00	51.000,00	51.000,00	51.000,00	263.000,00	416.000,00

Investitionsgruppe 620

Stadt Kassel

Investitionsprogramm

Haushaltsjahr 2012

Investition		6206200300		Vermessung und Geoinformation, Bewegl. Vermögen						
Sachkonto	Bezeichnung	Ergebnis 2010	Ansatz 2011	Ansatz 2012	VE	Finanzplan 2013	Finanzplan 2014	Finanzplan 2015	Bisher bereitgestellte Mittel	Gesamt- Investitionen
024100001	Zugänge Lizenzen	4.041,54	0,00	0,00	0,00	0,00	0,00	0,00	0,00	0,00
081000001	Zugänge Fuhrpark	5.984,46	0,00	0,00	0,00	0,00	0,00	0,00	0,00	0,00
084000001	Zugänge sonstige Betriebsausstattung	6.311,05	16.000,00	16.000,00	0,00	16.000,00	16.000,00	16.000,00	100.400,00	148.400,00
Summe Investition	6206200300	16.337,05	16.000,00	16.000,00	0,00	16.000,00	16.000,00	16.000,00	100.400,00	148.400,00
Investition		6206200500		Vermessung und Geoinformation, Immaterielle WG						
Sachkonto	Bezeichnung	Ergebnis 2010	Ansatz 2011	Ansatz 2012	VE	Finanzplan 2013	Finanzplan 2014	Finanzplan 2015	Bisher bereitgestellte Mittel	Gesamt- Investitionen
023000001	Zugänge ähnliche Rechte und Werte	62.632,73	63.000,00	63.000,00	0,00	63.000,00	63.000,00	63.000,00	441.000,00	630.000,00
Summe Investition	6206200500	62.632,73	63.000,00	63.000,00	0,00	63.000,00	63.000,00	63.000,00	441.000,00	630.000,00
Erläuterungen	6206200500	Vermessung und Geoinformation, Immaterielle WG								
	Stadtgrundkarte									
Investition		6208000800		Vermessung und Geoinformation,-GWG-						
Sachkonto	Bezeichnung	Ergebnis 2010	Ansatz 2011	Ansatz 2012	VE	Finanzplan 2013	Finanzplan 2014	Finanzplan 2015	Bisher bereitgestellte Mittel	Gesamt- Investitionen
089000001	Zugänge geringw. Vermögensgegenst. (GWG)	7.037,85	10.200,00	10.200,00	0,00	10.200,00	10.200,00	10.200,00	51.000,00	81.600,00
Summe Investition	6208000800	7.037,85	10.200,00	10.200,00	0,00	10.200,00	10.200,00	10.200,00	51.000,00	81.600,00
Gesamtsumme Investitionen		86.007,63	89.200,00	89.200,00	0,00	89.200,00	89.200,00	89.200,00	592.400,00	860.000,00

Investitionsgruppe 630

Stadt Kassel

Investitionsprogramm

Haushaltsjahr 2012

Investition		6306300300		Stadtplanung und Bauaufsicht - bewegl. Vermögen						
Sachkonto	Bezeichnung	Ergebnis 2010	Ansatz 2011	Ansatz 2012	VE	Finanzplan 2013	Finanzplan 2014	Finanzplan 2015	Bisher bereitgestellte Mittel	Gesamt- Investitionen
051010001	Zugänge bebaute Grundstücke gesamt	0,00	0,00	0,00	0,00	0,00	0,00	2.000,00	0,00	2.000,00
085100001	Zugänge Büromasch., Orga.Mittel, DV- u. Kom	0,00	2.000,00	2.000,00	0,00	2.000,00	2.000,00	0,00	4.000,00	8.000,00
Summe Investition	6306300300	0,00	2.000,00	2.000,00	0,00	2.000,00	2.000,00	2.000,00	4.000,00	10.000,00

Investition		6306310102		Einf. und soz. Stadtern. Nordstadt,Bauk. (OBR 11)						
Sachkonto	Bezeichnung	Ergebnis 2010	Ansatz 2011	Ansatz 2012	VE	Finanzplan 2013	Finanzplan 2014	Finanzplan 2015	Bisher bereitgestellte Mittel	Gesamt- Investitionen
051010001	Zugänge bebaute Grundstücke gesamt	0,00	0,00	0,00	0,00	0,00	0,00	0,00	784.580,00	784.580,00
365001000	GESPERRT So.Post.aus nicht rückz. Zuführ. für	38.027,38	0,00	0,00	0,00	0,00	0,00	0,00	0,00	0,00
365011000	GESPERRT So.Po. nicht rückz. Zuf. f Inv. vom L	0,00	0,00	0,00	0,00	0,00	0,00	0,00	-599.680,00	-599.680,00
Summe Investition	6306310102	38.027,38	0,00	0,00	0,00	0,00	0,00	0,00	184.900,00	184.900,00

Investition		6306310400		Unterhaltung historischer Gebäude -Zuschüsse-						
Sachkonto	Bezeichnung	Ergebnis 2010	Ansatz 2011	Ansatz 2012	VE	Finanzplan 2013	Finanzplan 2014	Finanzplan 2015	Bisher bereitgestellte Mittel	Gesamt- Investitionen
035800001	Zug Gel. Investitionszuschüsse übrige Bereiche	29.950,00	50.000,00	50.000,00	0,00	50.000,00	50.000,00	50.000,00	160.000,00	310.000,00
Summe Investition	6306310400	29.950,00	50.000,00	50.000,00	0,00	50.000,00	50.000,00	50.000,00	160.000,00	310.000,00

Erläuterungen 6306310400 **Unterhaltung historischer Gebäude -Zuschüsse-**
Zuschüsse an private Investoren (bis 2009 bei -41- veranschlagt)

Investition		6306310402		Einf. und soz. Stadtern. Nordst.,Zusch. (OBR 11)						
Sachkonto	Bezeichnung	Ergebnis 2010	Ansatz 2011	Ansatz 2012	VE	Finanzplan 2013	Finanzplan 2014	Finanzplan 2015	Bisher bereitgestellte Mittel	Gesamt- Investitionen
365001000	GESPERRT So.Post.aus nicht rückz. Zuführ. für	-38.092,69	0,00	0,00	0,00	0,00	0,00	0,00	0,00	0,00
Summe Investition	6306310402	-38.092,69	0,00	0,00	0,00	0,00	0,00	0,00	0,00	0,00

Investitionsgruppe 630

Stadt Kassel

Investitionsprogramm

Haushaltsjahr 2012

Investition	6306320100	Urban-Projekte	Ergebnis 2010	Ansatz 2011	Ansatz 2012	VE	Finanzplan 2013	Finanzplan 2014	Finanzplan 2015	Bisher bereitgestellte Mittel	Gesamt- Investitionen
Sachkonto	Bezeichnung										
051010001	Zugänge bebaute Grundstücke gesamt		0,00	0,00	0,00	0,00	0,00	0,00	0,00	9.396.080,00	9.396.080,00
365011000	GESPERRT So.Po. nicht rückz. Zuf. f Inv. vom L		118.856,78	0,00	0,00	0,00	0,00	0,00	0,00	-8.341.080,00	-8.341.080,00
Summe Investition	6306320100		118.856,78	0,00	0,00	0,00	0,00	0,00	0,00	1.055.000,00	1.055.000,00

Investition	6306330100	Einf./Soz. Stadterneuerung Oberwehren (OBR 20)	Ergebnis 2010	Ansatz 2011	Ansatz 2012	VE	Finanzplan 2013	Finanzplan 2014	Finanzplan 2015	Bisher bereitgestellte Mittel	Gesamt- Investitionen
Sachkonto	Bezeichnung										
035800001	Zug Gel. Investitionszuschüsse übrige Bereiche		807.024,19	0,00	0,00	0,00	0,00	0,00	0,00	0,00	0,00
051010001	Zugänge bebaute Grundstücke gesamt		0,00	400.000,00	300.000,00	0,00	200.000,00	200.000,00	100.000,00	5.892.750,00	6.392.750,00
055100001	Zugänge andere Bauten		158.957,46	0,00	0,00	0,00	0,00	0,00	0,00	0,00	0,00
095000101	Zugänge Anlagen im Bau		-935.400,72	0,00	0,00	0,00	0,00	0,00	0,00	0,00	0,00
360100001	Zugänge SOPO aus Zuweisungen vom Land		-822.118,25	-300.000,00	-225.000,00	0,00	-150.000,00	-150.000,00	-75.000,00	-525.000,00	-900.000,00
365011000	GESPERRT So.Po. nicht rückz. Zuf. f Inv. vom L		447.448,13	0,00	0,00	0,00	0,00	0,00	0,00	-3.828.550,00	-3.828.550,00
Summe Investition	6306330100		-344.089,19	100.000,00	75.000,00	0,00	50.000,00	50.000,00	25.000,00	1.539.200,00	1.664.200,00

Erläuterungen 6306330100 Einf./Soz. Stadterneuerung Oberwehren (OBR 20)

zu Sachkonto 051 010 001: Stadtbau West (Oberwehren)

zu Sachkonto 360 100 001: Fördermittel Stadtbau West (Oberwehren)

Investition	6306332100	Oberwehrener Str.-Modell Ökolog. Bauen (OBR 22)	Ergebnis 2010	Ansatz 2011	Ansatz 2012	VE	Finanzplan 2013	Finanzplan 2014	Finanzplan 2015	Bisher bereitgestellte Mittel	Gesamt- Investitionen
Sachkonto	Bezeichnung										
051010001	Zugänge bebaute Grundstücke gesamt		0,00	0,00	0,00	0,00	0,00	0,00	0,00	1.090.000,00	1.090.000,00
365011000	GESPERRT So.Po. nicht rückz. Zuf. f Inv. vom L		0,00	0,00	0,00	0,00	0,00	0,00	0,00	-1.090.000,00	-1.090.000,00
Summe Investition	6306332100		0,00	0,00	0,00	0,00	0,00	0,00	0,00	0,00	0,00

Investitionsgruppe 630

Stadt Kassel

Investitionsprogramm

Haushaltsjahr 2012

Investition		Städteb. Sanierungsmaßnahme Rothenditmold (OBR 10)								
Sachkonto	Bezeichnung	Ergebnis 2010	Ansatz 2011	Ansatz 2012	VE	Finanzplan 2013	Finanzplan 2014	Finanzplan 2015	Bisher bereitgestellte Mittel	Gesamt- Investitionen
051010001	Zugänge bebaute Grundstücke gesamt	0,00	300.000,00	750.000,00	0,00	800.000,00	800.000,00	3.400.000,00	4.930.000,00	9.930.000,00
061300001	Zugänge Gemeindestraßen	1.189.735,42	0,00	0,00	0,00	0,00	0,00	0,00	0,00	0,00
095000101	Zugänge Anlagen im Bau	-1.189.735,42	0,00	0,00	0,00	0,00	0,00	0,00	0,00	0,00
360100001	Zugänge SOPO aus Zuweisungen vom Land	-419.846,53	-225.000,00	-600.000,00	0,00	-600.000,00	-600.000,00	-2.550.000,00	-825.000,00	-4.575.000,00
365001000	GESPERRT So.Post.aus nicht rückz. Zuführ. für	-39.460,25	0,00	0,00	0,00	0,00	0,00	0,00	0,00	0,00
365011000	GESPERRT So.Po. nicht rückz. Zuf. f Inv. vom L	0,00	0,00	0,00	0,00	0,00	0,00	0,00	-2.844.000,00	-2.844.000,00
Summe Investition	6306340100	-459.306,78	75.000,00	150.000,00	0,00	200.000,00	200.000,00	850.000,00	1.261.000,00	2.511.000,00

Erläuterungen 6306340100 Städteb. Sanierungsmaßnahme Rothenditmold (OBR 10)

zu Sachkonto 051 010 001: Sanierung Rothenditmold

zu Sachkonto 360 100 001: Fördermittel Rothenditmold

Investition		Umgestaltung Entenanger (OBR 01)								
Sachkonto	Bezeichnung	Ergebnis 2010	Ansatz 2011	Ansatz 2012	VE	Finanzplan 2013	Finanzplan 2014	Finanzplan 2015	Bisher bereitgestellte Mittel	Gesamt- Investitionen
051010001	Zugänge bebaute Grundstücke gesamt	0,00	50.000,00	0,00	0,00	0,00	0,00	0,00	150.000,00	150.000,00
Summe Investition	6306347100	0,00	50.000,00	0,00	0,00	0,00	0,00	0,00	150.000,00	150.000,00

Investition		Ziel 2 Projekt Dresdner Str./Osterh.Str. (OBR 16)								
Sachkonto	Bezeichnung	Ergebnis 2010	Ansatz 2011	Ansatz 2012	VE	Finanzplan 2013	Finanzplan 2014	Finanzplan 2015	Bisher bereitgestellte Mittel	Gesamt- Investitionen
051010001	Zugänge bebaute Grundstücke gesamt	0,00	0,00	0,00	0,00	0,00	0,00	0,00	900.000,00	900.000,00
365011000	GESPERRT So.Po. nicht rückz. Zuf. f Inv. vom L	0,00	0,00	0,00	0,00	0,00	0,00	0,00	-420.000,00	-420.000,00
365014000	GESPERRT So.Po. n. rückz.Zuf. f l v sonst.öff.B	-15.199,99	0,00	0,00	0,00	0,00	0,00	0,00	0,00	0,00
Summe Investition	6306351100	-15.199,99	0,00	0,00	0,00	0,00	0,00	0,00	480.000,00	480.000,00

Investitionsgruppe 630

Stadt Kassel

Investitionsprogramm

Haushaltsjahr 2012

Investition		Ziel 2 Programme EFRE Strukturfonds 2007-2013								
Sachkonto	Bezeichnung	Ergebnis 2010	Ansatz 2011	Ansatz 2012	VE	Finanzplan 2013	Finanzplan 2014	Finanzplan 2015	Bisher bereitgestellte Mittel	Gesamt- Investitionen
051010001	Zugänge bebaute Grundstücke gesamt	0,00	1.500.000,00	2.500.000,00	6.000.000,00	6.000.000,00	8.000.000,00	100.000,00	9.683.140,00	23.783.140,00
095000101	Zugänge Anlagen im Bau	29.256,28	0,00	0,00	0,00	0,00	0,00	0,00	0,00	0,00
360100001	Zugänge SOPO aus Zuweisungen vom Land	0,00	-750.000,00	-1.250.000,00	0,00	-3.000.000,00	-4.000.000,00	-50.000,00	-2.000.000,00	-9.050.000,00
365001000	GESPERRT So.Post.aus nicht rückz. Zuführ. für	-178.500,00	0,00	0,00	0,00	0,00	0,00	0,00	0,00	0,00
365011000	GESPERRT So.Po. nicht rückz. Zuf. f Inv. vom L	0,00	0,00	0,00	0,00	0,00	0,00	0,00	-2.829.070,00	-2.829.070,00
Summe Investition	6306355100	-149.243,72	750.000,00	1.250.000,00	6.000.000,00	3.000.000,00	4.000.000,00	50.000,00	4.854.070,00	11.904.070,00

Erläuterungen 6306355100 Ziel 2 Programme EFRE Strukturfonds 2007-2013

zu Sachkonto 051 010 001: Durchführung des EFRE Programmes

zu Sachkonto 360 100 001: Fördermittel EFRE

Investition		Ortelsburger-/Sternbergstr.-Standortentw. (OBR 04)								
Sachkonto	Bezeichnung	Ergebnis 2010	Ansatz 2011	Ansatz 2012	VE	Finanzplan 2013	Finanzplan 2014	Finanzplan 2015	Bisher bereitgestellte Mittel	Gesamt- Investitionen
051010001	Zugänge bebaute Grundstücke gesamt	0,00	0,00	0,00	0,00	0,00	0,00	0,00	610.000,00	610.000,00
365011000	GESPERRT So.Po. nicht rückz. Zuf. f Inv. vom L	0,00	0,00	0,00	0,00	0,00	0,00	0,00	-1.010.000,00	-1.010.000,00
Summe Investition	6306356100	0,00	0,00	0,00	0,00	0,00	0,00	0,00	-400.000,00	-400.000,00

Investition		Bereitschaftspolizei -Konversion-								
Sachkonto	Bezeichnung	Ergebnis 2010	Ansatz 2011	Ansatz 2012	VE	Finanzplan 2013	Finanzplan 2014	Finanzplan 2015	Bisher bereitgestellte Mittel	Gesamt- Investitionen
051010001	Zugänge bebaute Grundstücke gesamt	0,00	0,00	0,00	0,00	0,00	0,00	0,00	2.118.700,00	2.118.700,00
360100001	Zugänge SOPO aus Zuweisungen vom Land	-876.891,84	0,00	0,00	0,00	0,00	0,00	0,00	0,00	0,00
365011000	GESPERRT So.Po. nicht rückz. Zuf. f Inv. vom L	-5.193,16	0,00	0,00	0,00	0,00	0,00	0,00	-1.818.700,00	-1.818.700,00
Summe Investition	6306360100	-882.085,00	0,00	0,00	0,00	0,00	0,00	0,00	300.000,00	300.000,00

Investitionsgruppe 630

Stadt Kassel

Investitionsprogramm

Haushaltsjahr 2012

Investition		6306365100		Akt. Kernbereich Friedrich-Ebert-Str. (OBR 01,03)							
Sachkonto	Bezeichnung	Ergebnis 2010	Ansatz 2011	Ansatz 2012	VE	Finanzplan 2013	Finanzplan 2014	Finanzplan 2015	Bisher bereitgestellte Mittel	Gesamt- Investitionen	
051010001	Zugänge bebaute Grundstücke gesamt	0,00	1.600.000,00	1.700.000,00	0,00	1.890.000,00	3.190.000,00	2.310.000,00	5.370.000,00	12.760.000,00	
360100001	Zugänge SOPO aus Zuweisungen vom Land	-27.167,00	-1.450.000,00	-1.600.000,00	0,00	-1.765.000,00	-2.867.500,00	-2.060.000,00	-3.050.000,00	-9.742.500,00	
365011000	GESPERRT So.Po. nicht rückz. Zuf. f Inv. vom L	0,00	0,00	0,00	0,00	0,00	0,00	0,00	-1.880.000,00	-1.880.000,00	
Summe Investition	6306365100	-27.167,00	150.000,00	100.000,00	0,00	125.000,00	322.500,00	250.000,00	440.000,00	1.137.500,00	

Erläuterungen 6306365100 Akt. Kernbereich Friedrich-Ebert-Str. (OBR 01,03)

zu Sachkonto 051 010 001: Erhaltung / Entwicklung des Standortes

zu Sachkonto 360 100 001: Fördermittel des Landes

Investition		6306375100		Soziale Stadt Wesertor (OBR 14)							
Sachkonto	Bezeichnung	Ergebnis 2010	Ansatz 2011	Ansatz 2012	VE	Finanzplan 2013	Finanzplan 2014	Finanzplan 2015	Bisher bereitgestellte Mittel	Gesamt- Investitionen	
051010001	Zugänge bebaute Grundstücke gesamt	0,00	500.000,00	2.000.000,00	0,00	1.400.000,00	700.000,00	1.000.000,00	5.100.250,00	8.200.250,00	
360100001	Zugänge SOPO aus Zuweisungen vom Land	0,00	-400.000,00	-1.500.000,00	0,00	-1.120.000,00	-560.000,00	-750.000,00	-1.900.000,00	-4.330.000,00	
365011000	GESPERRT So.Po. nicht rückz. Zuf. f Inv. vom L	-296.202,63	0,00	0,00	0,00	0,00	0,00	0,00	-2.003.100,00	-2.003.100,00	
Summe Investition	6306375100	-296.202,63	100.000,00	500.000,00	0,00	280.000,00	140.000,00	250.000,00	1.197.150,00	1.867.150,00	

Erläuterungen 6306375100 Soziale Stadt Wesertor (OBR 14)

zu Sachkonto 051 010 001: Neues Programm Einf. und Soz. Stadterneuerung Wesertor

zu Sachkonto 360 100 001: Zuschuss Soziale Stadt Wesertor

Investition		6306377100		Platzgestaltung Harleshausen Mitte ,Bauk. (OBR 08)							
Sachkonto	Bezeichnung	Ergebnis 2010	Ansatz 2011	Ansatz 2012	VE	Finanzplan 2013	Finanzplan 2014	Finanzplan 2015	Bisher bereitgestellte Mittel	Gesamt- Investitionen	
051010001	Zugänge bebaute Grundstücke gesamt	0,00	0,00	160.000,00	0,00	160.000,00	0,00	0,00	325.000,00	485.000,00	
Summe Investition	6306377100	0,00	0,00	160.000,00	0,00	160.000,00	0,00	0,00	325.000,00	485.000,00	

Investitionsgruppe 630

Stadt Kassel

Investitionsprogramm

Haushaltsjahr 2012

Investition		6306380100		Dienstleistungszentrum Bau, Baukosten						
Sachkonto	Bezeichnung	Ergebnis 2010	Ansatz 2011	Ansatz 2012	VE	Finanzplan 2013	Finanzplan 2014	Finanzplan 2015	Bisher bereitgestellte Mittel	Gesamt- Investitionen
054100001	Zugänge Verwaltungsgebäude	3.438,23	0,00	0,00	0,00	0,00	0,00	0,00	0,00	0,00
095000101	Zugänge Anlagen im Bau	-3.438,23	0,00	0,00	0,00	0,00	0,00	0,00	0,00	0,00
Summe Investition	6306380100	0,00	0,00	0,00	0,00	0,00	0,00	0,00	0,00	0,00
Investition		6306395100		Planungskonzepte/Wettbewerbe Innenstadt (OBR 01)						
Sachkonto	Bezeichnung	Ergebnis 2010	Ansatz 2011	Ansatz 2012	VE	Finanzplan 2013	Finanzplan 2014	Finanzplan 2015	Bisher bereitgestellte Mittel	Gesamt- Investitionen
061900001	Zug. sonstiges allgemeines Infrastrukturvermög	0,00	0,00	0,00	0,00	0,00	0,00	0,00	120.000,00	120.000,00
Summe Investition	6306395100	0,00	0,00	0,00	0,00	0,00	0,00	0,00	120.000,00	120.000,00
Investition		6308000800		Denkmalschutz -GWG-						
Sachkonto	Bezeichnung	Ergebnis 2010	Ansatz 2011	Ansatz 2012	VE	Finanzplan 2013	Finanzplan 2014	Finanzplan 2015	Bisher bereitgestellte Mittel	Gesamt- Investitionen
089000001	Zugänge geringw. Vermögensgegenst. (GWG)	0,00	300,00	800,00	0,00	800,00	800,00	800,00	1.400,00	3.800,00
Summe Investition	6308000800	0,00	300,00	800,00	0,00	800,00	800,00	800,00	1.400,00	3.800,00
Gesamtsumme Investitionen		-2.024.552,84	1.277.300,00	2.287.800,00	6.000.000,00	3.867.800,00	4.765.300,00	1.477.800,00	11.671.720,00	21.782.620,00

Investitionsgruppe 640

Stadt Kassel

Investitionsprogramm

Haushaltsjahr 2012

Investition		6406400300		bewegliches Vermögen Wohnungsamt						
Sachkonto	Bezeichnung	Ergebnis 2010	Ansatz 2011	Ansatz 2012	VE	Finanzplan 2013	Finanzplan 2014	Finanzplan 2015	Bisher bereitgestellte Mittel	Gesamt- Investitionen
086000001	Zugänge Büromöbel u. son. Ausstattungsgegen	0,00	1.500,00	1.500,00	0,00	1.500,00	1.500,00	1.500,00	7.500,00	12.000,00
089000001	Zugänge geringw. Vermögensgegenst. (GWG)	992,29	1.500,00	1.500,00	0,00	1.500,00	1.500,00	1.500,00	4.500,00	9.000,00
Summe Investition	6406400300	992,29	3.000,00	3.000,00	0,00	3.000,00	3.000,00	3.000,00	12.000,00	21.000,00
<hr/>										
Investition		6408000800		Wohnungsamt - GWGs-						
Sachkonto	Bezeichnung	Ergebnis 2010	Ansatz 2011	Ansatz 2012	VE	Finanzplan 2013	Finanzplan 2014	Finanzplan 2015	Bisher bereitgestellte Mittel	Gesamt- Investitionen
089000001	Zugänge geringw. Vermögensgegenst. (GWG)	0,00	0,00	0,00	0,00	0,00	0,00	0,00	2.400,00	2.400,00
Summe Investition	6408000800	0,00	0,00	0,00	0,00	0,00	0,00	0,00	2.400,00	2.400,00
<hr/>										
Gesamtsumme Investitionen		992,29	3.000,00	3.000,00	0,00	3.000,00	3.000,00	3.000,00	14.400,00	23.400,00

Investitionsgruppe 650

Stadt Kassel

Investitionsprogramm

Haushaltsjahr 2012

Investition		6504001200		Energiesparmaßnahmen Städtische Gebäude						
Sachkonto	Bezeichnung	Ergebnis 2010	Ansatz 2011	Ansatz 2012	VE	Finanzplan 2013	Finanzplan 2014	Finanzplan 2015	Bisher bereitgestellte Mittel	Gesamt- Investitionen
054100001	Zugänge Verwaltungsgebäude	0,00	50.000,00	50.000,00	0,00	50.000,00	50.000,00	50.000,00	275.790,00	425.790,00
080100001	Zugänge Werkz., Werksggr., Modelle, Prüf-, Me	1.788,37	0,00	0,00	0,00	0,00	0,00	0,00	0,00	0,00
085100001	Zugänge Büromasch., Orga.Mittel, DV- u. Kom	192,28	0,00	0,00	0,00	0,00	0,00	0,00	0,00	0,00
089000001	Zugänge geringw. Vermögensgegenst. (GWG)	249,02	0,00	0,00	0,00	0,00	0,00	0,00	0,00	0,00
Summe Investition	6504001200	2.229,67	50.000,00	50.000,00	0,00	50.000,00	50.000,00	50.000,00	275.790,00	425.790,00
Investition		6504002100		Barrierefreies Bauen -Baukosten-						
Sachkonto	Bezeichnung	Ergebnis 2010	Ansatz 2011	Ansatz 2012	VE	Finanzplan 2013	Finanzplan 2014	Finanzplan 2015	Bisher bereitgestellte Mittel	Gesamt- Investitionen
053010001	Zugänge Schulgebäude	19.147,72	0,00	0,00	0,00	0,00	0,00	0,00	0,00	0,00
054100001	Zugänge Verwaltungsgebäude	72.063,66	30.000,00	30.000,00	0,00	30.000,00	30.000,00	280.000,00	1.160.000,00	1.500.000,00
056100001	Zugänge Grundstückseinrichtungen	8.378,31	0,00	0,00	0,00	0,00	0,00	0,00	0,00	0,00
Summe Investition	6504002100	99.589,69	30.000,00	30.000,00	0,00	30.000,00	30.000,00	280.000,00	1.160.000,00	1.500.000,00
Investition		6504003100		Planungsbudget für neue Maßnahmen -Baukosten-						
Sachkonto	Bezeichnung	Ergebnis 2010	Ansatz 2011	Ansatz 2012	VE	Finanzplan 2013	Finanzplan 2014	Finanzplan 2015	Bisher bereitgestellte Mittel	Gesamt- Investitionen
053100001	Zugänge Kinderg., -tagesst., Jugend-, Freizeitei	445,00	0,00	0,00	0,00	0,00	0,00	0,00	0,00	0,00
054100001	Zugänge Verwaltungsgebäude	0,00	40.000,00	40.000,00	0,00	40.000,00	40.000,00	40.000,00	580.000,00	700.000,00
Summe Investition	6504003100	445,00	40.000,00	40.000,00	0,00	40.000,00	40.000,00	40.000,00	580.000,00	700.000,00
Erläuterungen		6504003100		Planungsbudget für neue Maßnahmen -Baukosten-						
Brandschutzkonzepte und Planungsbudget										
Investition		6506500300		Gebäudewirtschaft						
Sachkonto	Bezeichnung	Ergebnis 2010	Ansatz 2011	Ansatz 2012	VE	Finanzplan 2013	Finanzplan 2014	Finanzplan 2015	Bisher bereitgestellte Mittel	Gesamt- Investitionen
024100001	Zugänge Lizenzen	16.877,42	0,00	0,00	0,00	0,00	0,00	0,00	0,00	0,00
024200001	Zugänge DV-Software	0,00	0,00	0,00	0,00	0,00	0,00	0,00	135.000,00	135.000,00
070010001	Zugänge Anlagen u.Maschinen zur Leistungser	0,00	0,00	0,00	0,00	0,00	0,00	0,00	65.450,00	65.450,00
080000101	Zugänge andere Anlagen, Betr. u. Geschäftssaus	26.550,82	42.750,00	42.750,00	0,00	41.500,00	41.500,00	36.500,00	156.500,00	276.000,00

Investitionsgruppe 650

Stadt Kassel

Investitionsprogramm

Haushaltsjahr 2012

080100001	Zugänge Werkz., Werksggr., Modelle, Prüf-, Me	2.372,60	0,00	0,00	0,00	0,00	0,00	0,00	0,00	0,00	0,00
084000001	Zugänge sonstige Betriebsausstattung	6.589,01	0,00	0,00	0,00	0,00	0,00	0,00	0,00	0,00	0,00
089000001	Zugänge geringw. Vermögensgegenst. (GWG)	1.042,80	0,00	0,00	0,00	0,00	0,00	0,00	0,00	0,00	0,00
Summe Investition	6506500300	53.432,65	42.750,00	42.750,00	0,00	41.500,00	41.500,00	36.500,00	356.950,00	476.450,00	
Erläuterungen	6506500300	Gebäudewirtschaft									
		Werkstattausstattung, Reinigungs- und Hausmeistermaschinen									
Investition	6507710200	Bauhof für Hochbau,Baul.Verbess.									
		Ergebnis	Ansatz	Ansatz		Finanzplan	Finanzplan	Finanzplan	Bisher		Gesamt-
Sachkonto	Bezeichnung	2010	2011	2012	VE	2013	2014	2015	bereitgestellte	Mittel	Investitionen
053900001	Zugänge Sonstige Betriebsgebäude	1.793,93	0,00	0,00	0,00	0,00	0,00	0,00	40.000,00		40.000,00
Summe Investition	6507710200	1.793,93	0,00	0,00	0,00	0,00	0,00	0,00	40.000,00		40.000,00
Investition	6507710300	Bauhof für Hochbau,Bewegl. Verm.									
		Ergebnis	Ansatz	Ansatz		Finanzplan	Finanzplan	Finanzplan	Bisher		Gesamt-
Sachkonto	Bezeichnung	2010	2011	2012	VE	2013	2014	2015	bereitgestellte	Mittel	Investitionen
081000001	Zugänge Fuhrpark	0,00	30.000,00	0,00	0,00	30.000,00	0,00	30.000,00	77.750,00		137.750,00
Summe Investition	6507710300	0,00	30.000,00	0,00	0,00	30.000,00	0,00	30.000,00	77.750,00		137.750,00
Erläuterungen	6507710300	Bauhof für Hochbau,Bewegl. Verm.									
		Fahrzeugbeschaffung									
Investition	6508000800	Gebäudewirtschaft -GWG-									
		Ergebnis	Ansatz	Ansatz		Finanzplan	Finanzplan	Finanzplan	Bisher		Gesamt-
Sachkonto	Bezeichnung	2010	2011	2012	VE	2013	2014	2015	bereitgestellte	Mittel	Investitionen
089000001	Zugänge geringw. Vermögensgegenst. (GWG)	14.463,47	20.000,00	20.000,00	0,00	20.000,00	530.000,00	20.000,00	84.700,00		654.700,00
Summe Investition	6508000800	14.463,47	20.000,00	20.000,00	0,00	20.000,00	530.000,00	20.000,00	84.700,00		654.700,00
Erläuterungen	6508000800	Gebäudewirtschaft -GWG-									
		2014: Ausstattung für Technisches Rathaus (Salzmann Gebäude) als Ersatz für Einbauschränke Rathaus									
Gesamtsumme Investitionen		171.954,41	212.750,00	182.750,00	0,00	211.500,00	691.500,00	456.500,00	2.575.190,00		3.934.690,00

Investitionsgruppe 660

Stadt Kassel

Investitionsprogramm

Haushaltsjahr 2012

Investition		6606100300		Straßenverkehrsamt						
Sachkonto	Bezeichnung	Ergebnis 2010	Ansatz 2011	Ansatz 2012	VE	Finanzplan 2013	Finanzplan 2014	Finanzplan 2015	Bisher bereitgestellte Mittel	Gesamt- Investitionen
024100001	Zugänge Lizenzen	0,00	30.000,00	8.200,00	0,00	198.000,00	30.000,00	30.000,00	118.200,00	376.200,00
080000101	Zugänge andere Anlagen, Betr. u. Geschäftsaus	0,00	10.000,00	10.000,00	0,00	10.000,00	10.000,00	10.000,00	183.000,00	213.000,00
081000001	Zugänge Fuhrpark	5.377,13	0,00	0,00	0,00	0,00	60.000,00	0,00	55.000,00	115.000,00
085100001	Zugänge Büromasch., Orga.Mittel, DV- u. Kom	0,00	0,00	0,00	0,00	132.000,00	0,00	0,00	0,00	132.000,00
Summe Investition	6606100300	5.377,13	40.000,00	18.200,00	0,00	340.000,00	100.000,00	40.000,00	356.200,00	836.200,00
Investition		6606110101		Verkehrssignalanlagen, Bundesstraßen						
Sachkonto	Bezeichnung	Ergebnis 2010	Ansatz 2011	Ansatz 2012	VE	Finanzplan 2013	Finanzplan 2014	Finanzplan 2015	Bisher bereitgestellte Mittel	Gesamt- Investitionen
061305101	Zugänge Verkehrssignalanlagen	116.092,99	110.000,00	0,00	0,00	0,00	0,00	0,00	798.000,00	798.000,00
061305201	Zugänge Verkehrs- und Hinweisschilder	0,00	0,00	0,00	0,00	0,00	0,00	0,00	8.000,00	8.000,00
095000101	Zugänge Anlagen im Bau	-57.663,96	0,00	0,00	0,00	0,00	0,00	0,00	0,00	0,00
095200001	Zugänge AiB Straßen	-3.980,72	0,00	0,00	0,00	0,00	0,00	0,00	0,00	0,00
Summe Investition	6606110101	54.448,31	110.000,00	0,00	0,00	0,00	0,00	0,00	806.000,00	806.000,00
Investition		6606110152		Hafenbrücke (OBR 14,23)						
Sachkonto	Bezeichnung	Ergebnis 2010	Ansatz 2011	Ansatz 2012	VE	Finanzplan 2013	Finanzplan 2014	Finanzplan 2015	Bisher bereitgestellte Mittel	Gesamt- Investitionen
035600001	Zug Gel. Investitionszusch.so.öffentl. Sonderrechng	0,00	0,00	0,00	0,00	0,00	0,00	0,00	2.473.670,00	2.473.670,00
035700001	Zug Gel. Investitionszusch. Private Unternehme	0,00	0,00	0,00	0,00	0,00	0,00	0,00	35.000,00	35.000,00
061901001	Zugang Brücken	0,00	1.800.000,00	723.800,00	0,00	0,00	0,00	0,00	19.280.500,00	19.280.500,00
095000101	Zugänge Anlagen im Bau	1.313.467,54	0,00	0,00	0,00	0,00	0,00	0,00	0,00	0,00
360010001	Zugänge SOPO aus Zuweisungen vom Bund	-1.030.400,00	-735.000,00	-344.400,00	0,00	0,00	0,00	0,00	-1.079.400,00	-1.079.400,00
360100001	Zugänge SOPO aus Zuweisungen vom Land	-164.000,00	-76.000,00	-36.700,00	0,00	0,00	0,00	0,00	-112.700,00	-112.700,00
361700001	Zug.SOPO aus Zusch. von privaten Unternehm	-360,00	0,00	0,00	0,00	0,00	0,00	0,00	0,00	0,00
365010000	GESPERRT So.Post.ausnicht rückz Zuf. fürInv.v	0,00	0,00	0,00	0,00	0,00	0,00	0,00	-9.566.500,00	-9.566.500,00
365011000	GESPERRT So.Po. nicht rückz. Zuf. f Inv. vom L	0,00	0,00	0,00	0,00	0,00	0,00	0,00	-1.161.500,00	-1.161.500,00
365018000	GESPERRT So.Po. n. rückz. Zuf. fürInv. übr.Ber	0,00	0,00	0,00	0,00	0,00	0,00	0,00	-606.900,00	-606.900,00
Summe Investition	6606110152	118.707,54	989.000,00	342.700,00	0,00	0,00	0,00	0,00	9.262.170,00	9.262.170,00

Investitionsgruppe 660

Stadt Kassel

Investitionsprogramm

Haushaltsjahr 2012

Investition		6606110156		Finanzzentrum Altmarkt, Straßenanp. (OBR 01,14)							
Sachkonto	Bezeichnung	Ergebnis 2010	Ansatz 2011	Ansatz 2012	VE	Finanzplan 2013	Finanzplan 2014	Finanzplan 2015	Bisher bereitgestellte Mittel	Gesamt- Investitionen	
061010001	Zugänge Bundesstraßen	0,00	0,00	0,00	0,00	0,00	0,00	0,00	2.274.000,00	2.274.000,00	
365010000	GESPERRT So.Post.ausnicht rückz Zuf. fürInv.v	0,00	0,00	0,00	0,00	0,00	0,00	0,00	-1.024.000,00	-1.024.000,00	
365011000	GESPERRT So.Po. nicht rückz. Zuf. f Inv. vom L	0,00	0,00	0,00	0,00	0,00	0,00	0,00	-137.000,00	-137.000,00	
366001100	GESPERRT!!! Beiträge nach § 11 KAG	0,00	0,00	0,00	0,00	0,00	0,00	0,00	-100.000,00	-100.000,00	
Summe Investition	6606110156	0,00	0,00	0,00	0,00	0,00	0,00	0,00	1.013.000,00	1.013.000,00	
Investition		6606110158		Frankfurter Str./Fünffensterstr.-Trompete (OBR 01)							
Sachkonto	Bezeichnung	Ergebnis 2010	Ansatz 2011	Ansatz 2012	VE	Finanzplan 2013	Finanzplan 2014	Finanzplan 2015	Bisher bereitgestellte Mittel	Gesamt- Investitionen	
061010001	Zugänge Bundesstraßen	0,00	0,00	0,00	0,00	0,00	0,00	0,00	50.000,00	50.000,00	
Summe Investition	6606110158	0,00	0,00	0,00	0,00	0,00	0,00	0,00	50.000,00	50.000,00	
Investition		6606110164		Tram nach Waldau (OBR 16, 18)							
Sachkonto	Bezeichnung	Ergebnis 2010	Ansatz 2011	Ansatz 2012	VE	Finanzplan 2013	Finanzplan 2014	Finanzplan 2015	Bisher bereitgestellte Mittel	Gesamt- Investitionen	
035500001	Zug Geleistete Investitionszusch Untern. /Sonde	0,00	0,00	0,00	0,00	0,00	0,00	200.000,00	0,00	200.000,00	
Summe Investition	6606110164	0,00	0,00	0,00	0,00	0,00	0,00	200.000,00	0,00	200.000,00	
Investition		6606120101		Verkehrssignalanlagen,Landesstraßen							
Sachkonto	Bezeichnung	Ergebnis 2010	Ansatz 2011	Ansatz 2012	VE	Finanzplan 2013	Finanzplan 2014	Finanzplan 2015	Bisher bereitgestellte Mittel	Gesamt- Investitionen	
061305101	Zugänge Verkehrssignalanlagen	169.716,78	0,00	25.000,00	0,00	25.000,00	25.000,00	25.000,00	1.591.000,00	1.666.000,00	
095000101	Zugänge Anlagen im Bau	-167.998,42	0,00	0,00	0,00	0,00	0,00	0,00	0,00	0,00	
365010000	GESPERRT So.Post.ausnicht rückz Zuf. fürInv.v	0,00	0,00	0,00	0,00	0,00	0,00	0,00	-567.500,00	-567.500,00	
365011000	GESPERRT So.Po. nicht rückz. Zuf. f Inv. vom L	0,00	0,00	0,00	0,00	0,00	0,00	0,00	-97.500,00	-97.500,00	
Summe Investition	6606120101	1.718,36	0,00	25.000,00	0,00	25.000,00	25.000,00	25.000,00	926.000,00	1.001.000,00	

Investitionsgruppe 660

Stadt Kassel

Investitionsprogramm

Haushaltsjahr 2012

Investition 6606120129 Loßbergstraße (OBR 09)			Ergebnis	Ansatz	Ansatz	VE	Finanzplan	Finanzplan	Finanzplan	Bisher	Gesamt-
Sachkonto	Bezeichnung	2010	2011	2012		2013	2014	2015	bereitgestellte	Investitionen	
035600001	Zug Gel. Investitionszusch.so.öffentl. Sonderrechg	0,00	0,00	0,00	0,00	0,00	0,00	0,00	178.000,00	178.000,00	
061100001	Zugänge Landesstraßen	0,00	0,00	1.000.000,00	0,00	500.000,00	0,00	0,00	4.618.000,00	5.118.000,00	
360010001	Zugänge SOPO aus Zuweisungen vom Bund	0,00	0,00	-700.000,00	0,00	-350.000,00	0,00	0,00	-700.000,00	-1.050.000,00	
360100001	Zugänge SOPO aus Zuweisungen vom Land	0,00	0,00	-70.000,00	0,00	-25.000,00	0,00	0,00	-70.000,00	-95.000,00	
365010000	GESPERRT So.Post.ausnicht rückz Zuf. fürInv.v	0,00	0,00	0,00	0,00	0,00	0,00	0,00	-2.003.000,00	-2.003.000,00	
365011000	GESPERRT So.Po. nicht rückz. Zuf. f Inv. vom L	0,00	0,00	0,00	0,00	0,00	0,00	0,00	-237.800,00	-237.800,00	
365018000	GESPERRT So.Po. n. rückz. Zuf. fürInv. übr.Ber	0,00	0,00	0,00	0,00	0,00	0,00	0,00	-30.000,00	-30.000,00	
366001100	GESPERRT!!! Beiträge nach § 11 KAG	0,00	0,00	0,00	0,00	0,00	0,00	0,00	-125.000,00	-125.000,00	
366030001	Zugänge Beiträge nach § 11 KAG	0,00	0,00	0,00	0,00	0,00	0,00	0,00	-14.000,00	-14.000,00	
Summe Investition	6606120129	0,00	0,00	230.000,00	0,00	125.000,00	0,00	0,00	1.616.200,00	1.741.200,00	

Investition 6606120136 Fuldatastraße, Baukosten (OBR 13,14)			Ergebnis	Ansatz	Ansatz	VE	Finanzplan	Finanzplan	Finanzplan	Bisher	Gesamt-
Sachkonto	Bezeichnung	2010	2011	2012		2013	2014	2015	bereitgestellte	Investitionen	
035600001	Zug Gel. Investitionszusch.so.öffentl. Sonderrechg	0,00	0,00	0,00	0,00	0,00	0,00	0,00	948.000,00	948.000,00	
061100001	Zugänge Landesstraßen	0,00	0,00	0,00	0,00	0,00	0,00	0,00	193.600,00	193.600,00	
365010000	GESPERRT So.Post.ausnicht rückz Zuf. fürInv.v	0,00	0,00	0,00	0,00	0,00	0,00	0,00	-700.000,00	-700.000,00	
365011000	GESPERRT So.Po. nicht rückz. Zuf. f Inv. vom L	0,00	0,00	0,00	0,00	0,00	0,00	0,00	-60.000,00	-60.000,00	
365015000	GESPERRT So.Po. n.rückz.Zuf. fl v verbUnt. u.	0,00	0,00	0,00	0,00	0,00	0,00	0,00	-652.900,00	-652.900,00	
366001100	GESPERRT!!! Beiträge nach § 11 KAG	0,00	0,00	0,00	0,00	0,00	0,00	0,00	-799.700,00	-799.700,00	
Summe Investition	6606120136	0,00	0,00	0,00	0,00	0,00	0,00	0,00	-1.071.000,00	-1.071.000,00	

Investition 6606120145 Tischbeinstraße, Baukosten (OBR 02,04)			Ergebnis	Ansatz	Ansatz	VE	Finanzplan	Finanzplan	Finanzplan	Bisher	Gesamt-
Sachkonto	Bezeichnung	2010	2011	2012		2013	2014	2015	bereitgestellte	Investitionen	
035600001	Zug Gel. Investitionszusch.so.öffentl. Sonderrechg	0,00	0,00	0,00	0,00	0,00	0,00	0,00	75.000,00	75.000,00	
061100001	Zugänge Landesstraßen	0,00	270.000,00	0,00	0,00	0,00	0,00	0,00	1.135.000,00	1.135.000,00	
095200001	Zugänge AiB Straßen	779.284,35	0,00	0,00	0,00	0,00	0,00	0,00	0,00	0,00	
360010001	Zugänge SOPO aus Zuweisungen vom Bund	-664.200,00	-202.500,00	0,00	0,00	0,00	0,00	0,00	-202.500,00	-202.500,00	

Investitionsgruppe 660

Stadt Kassel

Investitionsprogramm

Haushaltsjahr 2012

360100001	Zugänge SOPO aus Zuweisungen vom Land	-70.800,00	-21.600,00	0,00	0,00	0,00	0,00	0,00	0,00	-21.600,00	-21.600,00
365010000	GESPERRT So.Post.ausnicht rückz Zuf. fürInv.v	0,00	0,00	0,00	0,00	0,00	0,00	0,00	0,00	-600.000,00	-600.000,00
365011000	GESPERRT So.Po. nicht rückz. Zuf. f Inv. vom L	0,00	0,00	0,00	0,00	0,00	0,00	0,00	0,00	-64.000,00	-64.000,00
366030001	Zugänge Beiträge nach § 11 KAG	-185.200,00	0,00	0,00	0,00	0,00	0,00	0,00	0,00	-150.000,00	-150.000,00
Summe Investition	6606120145	-140.915,65	45.900,00	0,00	0,00	0,00	0,00	0,00	0,00	171.900,00	171.900,00
Investition	6606120146	Druseltatstr./E.-Ri-Str./B.v.Suttner Str. (OBR 05)									
Sachkonto	Bezeichnung	Ergebnis 2010	Ansatz 2011	Ansatz 2012	VE	Finanzplan 2013	Finanzplan 2014	Finanzplan 2015	Bisher bereitgestellte Mittel	Gesamt-Investitionen	
061100001	Zugänge Landesstraßen	0,00	0,00	0,00	0,00	0,00	0,00	0,00	50.000,00	50.000,00	
Summe Investition	6606120146	0,00	0,00	0,00	0,00	0,00	0,00	0,00	50.000,00	50.000,00	
Investition	6606120148	Umbau Breitscheidstr.-Kirchweg-Gilsastr. (OBR 03)									
Sachkonto	Bezeichnung	Ergebnis 2010	Ansatz 2011	Ansatz 2012	VE	Finanzplan 2013	Finanzplan 2014	Finanzplan 2015	Bisher bereitgestellte Mittel	Gesamt-Investitionen	
035500001	Zug Geleistete Investitionszusch Untern. /Sonde	0,00	500.000,00	510.000,00	0,00	0,00	0,00	0,00	1.010.000,00	1.010.000,00	
366030001	Zugänge Beiträge nach § 11 KAG	0,00	-58.500,00	0,00	0,00	0,00	0,00	0,00	-58.500,00	-58.500,00	
Summe Investition	6606120148	0,00	441.500,00	510.000,00	0,00	0,00	0,00	0,00	951.500,00	951.500,00	
Investition	6606130101	Verkehrssignalanlagen,Kreisstraßen									
Sachkonto	Bezeichnung	Ergebnis 2010	Ansatz 2011	Ansatz 2012	VE	Finanzplan 2013	Finanzplan 2014	Finanzplan 2015	Bisher bereitgestellte Mittel	Gesamt-Investitionen	
061305101	Zugänge Verkehrssignalanlagen	23.509,30	50.000,00	25.000,00	0,00	25.000,00	25.000,00	25.000,00	523.000,00	598.000,00	
095000101	Zugänge Anlagen im Bau	-12.980,80	0,00	0,00	0,00	0,00	0,00	0,00	0,00	0,00	
095200001	Zugänge AiB Straßen	-9.669,32	0,00	0,00	0,00	0,00	0,00	0,00	0,00	0,00	
Summe Investition	6606130101	859,18	50.000,00	25.000,00	0,00	25.000,00	25.000,00	25.000,00	523.000,00	598.000,00	
Investition	6606130112	NordshäuserStr./Brasselsbergstr.K30,Bauk. (OBR 06)									
Sachkonto	Bezeichnung	Ergebnis 2010	Ansatz 2011	Ansatz 2012	VE	Finanzplan 2013	Finanzplan 2014	Finanzplan 2015	Bisher bereitgestellte Mittel	Gesamt-Investitionen	
035600001	Zug Gel. Investitionszusch.so.öfftl. Sonderrechg	0,00	0,00	0,00	0,00	0,00	56.800,00	14.200,00	0,00	71.000,00	
061200001	Zugänge Kreisstraßen	0,00	0,00	0,00	0,00	0,00	1.035.200,00	258.800,00	0,00	1.294.000,00	
366030001	Zugänge Beiträge nach § 11 KAG	0,00	0,00	0,00	0,00	0,00	-443.000,00	-111.600,00	0,00	-554.600,00	

Investitionsgruppe 660

Stadt Kassel

Investitionsprogramm

Haushaltsjahr 2012

Summe Investition	6606130112	0,00	0,00	0,00	0,00	0,00	649.000,00	161.400,00	0,00	810.400,00
-------------------	------------	------	------	------	------	------	------------	------------	------	------------

Investition 6606130115 Mauerstraße, Baukosten (OBR 01,11)

Sachkonto	Bezeichnung	Ergebnis 2010	Ansatz 2011	Ansatz 2012	VE	Finanzplan 2013	Finanzplan 2014	Finanzplan 2015	Bisher bereitgestellte Mittel	Gesamt- Investitionen
360010001	Zugänge SOPO aus Zuweisungen vom Bund	-121.600,00	0,00	0,00	0,00	0,00	0,00	0,00	0,00	0,00
Summe Investition	6606130115	-121.600,00	0,00	0,00	0,00	0,00	0,00	0,00	0,00	0,00

Investition 6606130119 Bebelplatz -Umgestaltung-,Baukosten (OBR 03)

Sachkonto	Bezeichnung	Ergebnis 2010	Ansatz 2011	Ansatz 2012	VE	Finanzplan 2013	Finanzplan 2014	Finanzplan 2015	Bisher bereitgestellte Mittel	Gesamt- Investitionen
061200001	Zugänge Kreisstraßen	373.193,45	0,00	0,00	0,00	0,00	0,00	0,00	0,00	0,00
095000101	Zugänge Anlagen im Bau	-373.193,45	0,00	0,00	0,00	0,00	0,00	0,00	0,00	0,00
Summe Investition	6606130119	0,00	0,00	0,00	0,00	0,00	0,00	0,00	0,00	0,00

Investition 6606130122 Fr.-Ebert-Str.Goethestr.Um-/Ausb. (OBR 01,03)

Sachkonto	Bezeichnung	Ergebnis 2010	Ansatz 2011	Ansatz 2012	VE	Finanzplan 2013	Finanzplan 2014	Finanzplan 2015	Bisher bereitgestellte Mittel	Gesamt- Investitionen
035500001	Zug Geleistete Investitionszusch. Untern. /Sonde	0,00	0,00	550.000,00	0,00	3.450.000,00	625.000,00	0,00	550.000,00	4.625.000,00
061200001	Zugänge Kreisstraßen	0,00	4.750.000,00	3.075.000,00	3.000.000,00	7.575.000,00	5.700.000,00	1.000.000,00	8.075.000,00	22.350.000,00
095000101	Zugänge Anlagen im Bau	10.784,38	0,00	0,00	0,00	0,00	0,00	0,00	0,00	0,00
360010001	Zugänge SOPO aus Zuweisungen vom Bund	0,00	-2.500.000,00	-1.480.000,00	0,00	-6.380.000,00	-3.500.000,00	0,00	-3.980.000,00	-13.860.000,00
360100001	Zugänge SOPO aus Zuweisungen vom Land	0,00	-1.750.000,00	-410.000,00	0,00	-2.290.000,00	-200.000,00	0,00	-2.160.000,00	-4.650.000,00
366030001	Zugänge Beiträge nach § 11 KAG	0,00	0,00	-700.000,00	0,00	-900.000,00	-1.000.000,00	-700.000,00	-700.000,00	-3.300.000,00
Summe Investition	6606130122	10.784,38	500.000,00	1.035.000,00	3.000.000,00	1.455.000,00	1.625.000,00	300.000,00	1.785.000,00	5.165.000,00

Investition 6606130124 Kurfürstenstr. (OBR 01)

Sachkonto	Bezeichnung	Ergebnis 2010	Ansatz 2011	Ansatz 2012	VE	Finanzplan 2013	Finanzplan 2014	Finanzplan 2015	Bisher bereitgestellte Mittel	Gesamt- Investitionen
035600001	Zug Gel. Investitionszusch.so.öfftl. Sonderrechng	0,00	0,00	0,00	0,00	0,00	0,00	0,00	50.000,00	50.000,00
061200001	Zugänge Kreisstraßen	0,00	0,00	150.000,00	155.000,00	155.000,00	0,00	0,00	405.000,00	560.000,00
366030001	Zugänge Beiträge nach § 11 KAG	0,00	0,00	0,00	0,00	-55.000,00	0,00	0,00	-80.000,00	-135.000,00
Summe Investition	6606130124	0,00	0,00	150.000,00	155.000,00	100.000,00	0,00	0,00	375.000,00	475.000,00

Investitionsgruppe 660

Stadt Kassel

Investitionsprogramm

Haushaltsjahr 2012

Investition		6606130127		Umbau Auedamm Damaschkestr. b. Oranger. (OBR 02)						
Sachkonto	Bezeichnung	Ergebnis 2010	Ansatz 2011	Ansatz 2012	VE	Finanzplan 2013	Finanzplan 2014	Finanzplan 2015	Bisher bereitgestellte Mittel	Gesamt- Investitionen
035600001	Zug Gel. Investitionszusch.so.öfftl. Sonderrechg	0,00	0,00	0,00	0,00	400.000,00	0,00	0,00	150.000,00	550.000,00
061200001	Zugänge Kreisstraßen	0,00	0,00	200.000,00	350.000,00	900.000,00	0,00	0,00	1.294.000,00	2.194.000,00
360010001	Zugänge SOPO aus Zuweisungen vom Bund	0,00	0,00	0,00	0,00	-433.000,00	0,00	0,00	0,00	-433.000,00
360100001	Zugänge SOPO aus Zuweisungen vom Land	0,00	0,00	0,00	0,00	-80.000,00	0,00	0,00	0,00	-80.000,00
365010000	GESPERRT So.Post.ausnicht rückz Zuf. fürInv.v	0,00	0,00	0,00	0,00	0,00	0,00	0,00	-800.000,00	-800.000,00
365011000	GESPERRT So.Po. nicht rückz. Zuf. f Inv. vom L	0,00	0,00	0,00	0,00	0,00	0,00	0,00	-141.000,00	-141.000,00
366030001	Zugänge Beiträge nach § 11 KAG	0,00	0,00	-100.000,00	0,00	-400.000,00	0,00	0,00	-100.000,00	-500.000,00
Summe Investition	6606130127	0,00	0,00	100.000,00	350.000,00	387.000,00	0,00	0,00	403.000,00	790.000,00
Investition		6606130134		Kreisverkehrsplatz Nordsh./Korbacher Str. (OBR 21)						
Sachkonto	Bezeichnung	Ergebnis 2010	Ansatz 2011	Ansatz 2012	VE	Finanzplan 2013	Finanzplan 2014	Finanzplan 2015	Bisher bereitgestellte Mittel	Gesamt- Investitionen
061200001	Zugänge Kreisstraßen	0,00	0,00	0,00	0,00	0,00	400.000,00	0,00	0,00	400.000,00
Summe Investition	6606130134	0,00	0,00	0,00	0,00	0,00	400.000,00	0,00	0,00	400.000,00
Investition		6606140101		Verkehrssignalanlagen,Gemeindestraßen, Baukosten						
Sachkonto	Bezeichnung	Ergebnis 2010	Ansatz 2011	Ansatz 2012	VE	Finanzplan 2013	Finanzplan 2014	Finanzplan 2015	Bisher bereitgestellte Mittel	Gesamt- Investitionen
061305101	Zugänge Verkehrssignalanlagen	149.158,02	50.000,00	25.000,00	0,00	25.000,00	25.000,00	25.000,00	812.000,00	887.000,00
061305201	Zugänge Verkehrs- und Hinweisschilder	0,00	0,00	0,00	0,00	0,00	0,00	0,00	10.000,00	10.000,00
080000101	Zugänge andere Anlagen, Betr. u. Geschäftsaus	0,00	0,00	0,00	0,00	0,00	0,00	0,00	20.000,00	20.000,00
095000101	Zugänge Anlagen im Bau	-141.915,13	0,00	0,00	0,00	0,00	0,00	0,00	0,00	0,00
095200001	Zugänge AiB Straßen	-5.524,53	0,00	0,00	0,00	0,00	0,00	0,00	0,00	0,00
Summe Investition	6606140101	1.718,36	50.000,00	25.000,00	0,00	25.000,00	25.000,00	25.000,00	842.000,00	917.000,00

Investitionsgruppe 660

Stadt Kassel

Investitionsprogramm

Haushaltsjahr 2012

Investition 6606140102		Planungsbudget für neue Maßnahmen								
Sachkonto	Bezeichnung	Ergebnis 2010	Ansatz 2011	Ansatz 2012	VE	Finanzplan 2013	Finanzplan 2014	Finanzplan 2015	Bisher bereitgestellte Mittel	Gesamt-Investitionen
061100001	Zugänge Landesstraßen	3.355,10	0,00	0,00	0,00	0,00	0,00	0,00	0,00	0,00
061300001	Zugänge Gemeindestraßen	0,00	25.000,00	25.000,00	0,00	50.000,00	50.000,00	50.000,00	800.000,00	950.000,00
095000101	Zugänge Anlagen im Bau	-3.355,10	0,00	0,00	0,00	0,00	0,00	0,00	0,00	0,00
Summe Investition	6606140102	0,00	25.000,00	25.000,00	0,00	50.000,00	50.000,00	50.000,00	800.000,00	950.000,00

Investition 6606140103		Bau von Anliegerstraßen,Baukosten								
Sachkonto	Bezeichnung	Ergebnis 2010	Ansatz 2011	Ansatz 2012	VE	Finanzplan 2013	Finanzplan 2014	Finanzplan 2015	Bisher bereitgestellte Mittel	Gesamt-Investitionen
035600001	Zug Gel. Investitionszusch.so.öffentl. Sonderrech	0,00	0,00	0,00	0,00	50.000,00	50.000,00	50.000,00	500.000,00	650.000,00
035800001	Zug Gel. Investitionszuschüsse übrige Bereiche	0,00	0,00	0,00	0,00	0,00	0,00	0,00	120.000,00	120.000,00
061000101	Zugänge Grund und Boden des Infrastrukturver	113.868,02	0,00	0,00	0,00	62.500,00	62.500,00	62.500,00	375.000,00	562.500,00
061010001	Zugänge Bundesstraßen	66.433,21	0,00	0,00	0,00	0,00	0,00	0,00	0,00	0,00
061300001	Zugänge Gemeindestraßen	2.451.030,44	0,00	0,00	0,00	975.000,00	975.000,00	975.000,00	7.500.000,00	10.425.000,00
095000101	Zugänge Anlagen im Bau	-1.790.837,97	0,00	0,00	0,00	0,00	0,00	0,00	0,00	0,00
095200001	Zugänge AiB Straßen	-550.613,18	0,00	0,00	0,00	0,00	0,00	0,00	0,00	0,00
361700001	Zug.SOPO aus Zusch. von privaten Unternehm	-6.578,12	0,00	0,00	0,00	0,00	0,00	0,00	0,00	0,00
363800001	Zug SOPO aus Zuschüssen von übrigen Berei	-380,21	0,00	0,00	0,00	0,00	0,00	0,00	0,00	0,00
365017000	GESPERRT So.Po. n. rückz. Zuf. fürInv.priv.Unt	0,00	0,00	0,00	0,00	0,00	0,00	0,00	-17.000,00	-17.000,00
366001000	GESPERRT!!! Erschließungsbeiträge	-232.147,95	0,00	0,00	0,00	0,00	0,00	0,00	-3.265.000,00	-3.265.000,00
366003000	GESPERRT!!! Ausgleichsmaßn. n. BNatschG	0,00	0,00	0,00	0,00	0,00	0,00	0,00	-80.000,00	-80.000,00
366020001	Zugänge Erschließungsbeiträge	-540.692,72	0,00	0,00	0,00	-800.000,00	-800.000,00	-800.000,00	-1.600.000,00	-4.000.000,00
Summe Investition	6606140103	-489.918,48	0,00	0,00	0,00	287.500,00	287.500,00	287.500,00	3.533.000,00	4.395.500,00

Erläuterungen 6606140103 Bau von Anliegerstraßen,Baukosten

zu Sachkonto 061 000 101: Grunderwerb

Investitionsgruppe 660

Stadt Kassel

Investitionsprogramm

Haushaltsjahr 2012

Investition 6606140105 Größere Instandsetzungen		Ergebnis 2010	Ansatz 2011	Ansatz 2012	VE	Finanzplan 2013	Finanzplan 2014	Finanzplan 2015	Bisher bereitgestellte Mittel	Gesamt-Investitionen
Sachkonto	Bezeichnung									
061010001	Zugänge Bundesstraßen	107.980,85	0,00	0,00	0,00	0,00	0,00	0,00	0,00	0,00
061100001	Zugänge Landesstraßen	189.373,37	0,00	0,00	0,00	0,00	0,00	0,00	0,00	0,00
061200001	Zugänge Kreisstraßen	138.083,52	0,00	0,00	0,00	0,00	0,00	0,00	0,00	0,00
061300001	Zugänge Gemeindestraßen	79.352,41	1.000.000,00	1.400.000,00	250.000,00	1.400.000,00	2.500.000,00	2.700.000,00	10.514.290,00	17.114.290,00
095000101	Zugänge Anlagen im Bau	2.248,51	0,00	0,00	0,00	0,00	0,00	0,00	0,00	0,00
095200001	Zugänge AiB Straßen	-67.637,94	0,00	0,00	0,00	0,00	0,00	0,00	0,00	0,00
365010000	GESPERRT So.Post.ausnicht rückz Zuf. fürInv.v	0,00	0,00	0,00	0,00	0,00	0,00	0,00	-600.000,00	-600.000,00
365011000	GESPERRT So.Po. nicht rückz. Zuf. f Inv. vom L	0,00	0,00	0,00	0,00	0,00	0,00	0,00	-168.000,00	-168.000,00
Summe Investition	6606140105	449.400,72	1.000.000,00	1.400.000,00	250.000,00	1.400.000,00	2.500.000,00	2.700.000,00	9.746.290,00	16.346.290,00

Investition 6606140106 Um- und Ausbau, Erneuerung von Straßen,Baukosten		Ergebnis 2010	Ansatz 2011	Ansatz 2012	VE	Finanzplan 2013	Finanzplan 2014	Finanzplan 2015	Bisher bereitgestellte Mittel	Gesamt-Investitionen
Sachkonto	Bezeichnung									
035600001	Zug Gel. Investitionszusch.so.öfftl. Sonderrechg	30.386,43	200.000,00	800.000,00	0,00	800.000,00	800.000,00	800.000,00	2.705.000,00	5.105.000,00
061010001	Zugänge Bundesstraßen	9.249,16	0,00	0,00	0,00	0,00	0,00	0,00	0,00	0,00
061300001	Zugänge Gemeindestraßen	3.153.256,24	1.435.000,00	2.700.000,00	500.000,00	3.100.000,00	3.100.000,00	3.100.000,00	12.585.000,00	21.885.000,00
095000101	Zugänge Anlagen im Bau	-2.180.094,59	0,00	0,00	0,00	0,00	0,00	0,00	0,00	0,00
095200001	Zugänge AiB Straßen	294.192,38	0,00	0,00	0,00	0,00	0,00	0,00	0,00	0,00
360500001	Zug.SOPO Zusch.verbund.Untern. Sonderverm.	-29.504,88	0,00	0,00	0,00	0,00	0,00	0,00	0,00	0,00
360600001	Zug. SOPO aus Zusch. Sonst. Öffentl. Sonderre	-29.655,50	0,00	0,00	0,00	0,00	0,00	0,00	0,00	0,00
361700001	Zug.SOPO aus Zusch. von privaten Unternehm	-500,00	0,00	0,00	0,00	0,00	0,00	0,00	0,00	0,00
361800001	Zug. SOPO aus Zusch. von übrigen Bereichen	0,00	-30.000,00	-80.000,00	0,00	-40.000,00	-40.000,00	-40.000,00	-110.000,00	-230.000,00
365018000	GESPERRT So.Po. n. rückz. Zuf. fürInv. übr.Ber	0,00	0,00	0,00	0,00	0,00	0,00	0,00	-100.000,00	-100.000,00
366001100	GESPERRT!!! Beiträge nach § 11 KAG	-56.328,24	0,00	0,00	0,00	0,00	0,00	0,00	-3.190.000,00	-3.190.000,00
366030001	Zugänge Beiträge nach § 11 KAG	-776.101,04	-737.500,00	-1.580.000,00	0,00	-1.790.000,00	-1.790.000,00	-1.790.000,00	-3.647.500,00	-9.017.500,00
369010000	sonstige Sonderposten (maßnahmenbezogen)	0,00	0,00	0,00	0,00	0,00	0,00	0,00	-40.000,00	-40.000,00
Summe Investition	6606140106	414.899,96	867.500,00	1.840.000,00	500.000,00	2.070.000,00	2.070.000,00	2.070.000,00	8.202.500,00	14.412.500,00

Investitionsgruppe 660

Stadt Kassel

Investitionsprogramm

Haushaltsjahr 2012

Investition		6606140120		Ingenieurbauten, Baukosten						
Sachkonto	Bezeichnung	Ergebnis 2010	Ansatz 2011	Ansatz 2012	VE	Finanzplan 2013	Finanzplan 2014	Finanzplan 2015	Bisher bereitgestellte Mittel	Gesamt-Investitionen
061901001	Zugang Brücken	137.524,01	300.000,00	400.000,00	0,00	500.000,00	500.000,00	500.000,00	1.225.000,00	2.725.000,00
096000001	Zugänge AiB Infrastrukturmaßnahmen im Bau	48.331,29	0,00	0,00	0,00	0,00	0,00	0,00	0,00	0,00
Summe Investition	6606140120	185.855,30	300.000,00	400.000,00	0,00	500.000,00	500.000,00	500.000,00	1.225.000,00	2.725.000,00
Investition		6606140122		Brücke Damaschkestraße (OBR 02,18,19)						
Sachkonto	Bezeichnung	Ergebnis 2010	Ansatz 2011	Ansatz 2012	VE	Finanzplan 2013	Finanzplan 2014	Finanzplan 2015	Bisher bereitgestellte Mittel	Gesamt-Investitionen
061901001	Zugang Brücken	0,00	0,00	110.000,00	400.000,00	400.000,00	3.600.000,00	790.000,00	135.000,00	4.925.000,00
360010001	Zugänge SOPO aus Zuweisungen vom Bund	0,00	0,00	0,00	0,00	0,00	-3.000.000,00	-500.000,00	0,00	-3.500.000,00
360100001	Zugänge SOPO aus Zuweisungen vom Land	0,00	0,00	0,00	0,00	0,00	-300.000,00	-70.000,00	0,00	-370.000,00
Summe Investition	6606140122	0,00	0,00	110.000,00	400.000,00	400.000,00	300.000,00	220.000,00	135.000,00	1.055.000,00
Investition		6606140125		Waldecker Str. -DB Bahnübergang- (OBR 22)						
Sachkonto	Bezeichnung	Ergebnis 2010	Ansatz 2011	Ansatz 2012	VE	Finanzplan 2013	Finanzplan 2014	Finanzplan 2015	Bisher bereitgestellte Mittel	Gesamt-Investitionen
035700001	Zug Gel. Investitionszusch. Private Unternehme	0,00	0,00	0,00	0,00	0,00	0,00	0,00	1.223.000,00	1.223.000,00
061300001	Zugänge Gemeindestraßen	0,00	0,00	0,00	0,00	0,00	0,00	0,00	1.750.000,00	1.750.000,00
365010000	GESPERRT So.Post.ausnicht rückz Zuf. fürInv.v	0,00	0,00	0,00	0,00	0,00	0,00	0,00	-1.582.500,00	-1.582.500,00
365011000	GESPERRT So.Po. nicht rückz. Zuf. f Inv. vom L	0,00	0,00	0,00	0,00	0,00	0,00	0,00	-163.500,00	-163.500,00
365017000	GESPERRT So.Po. n. rückz. Zuf. fürInv.priv.Unt	0,00	0,00	0,00	0,00	0,00	0,00	0,00	-150.000,00	-150.000,00
Summe Investition	6606140125	0,00	0,00	0,00	0,00	0,00	0,00	0,00	1.077.000,00	1.077.000,00
Investition		6606140126		Radwege/Radrouten						
Sachkonto	Bezeichnung	Ergebnis 2010	Ansatz 2011	Ansatz 2012	VE	Finanzplan 2013	Finanzplan 2014	Finanzplan 2015	Bisher bereitgestellte Mittel	Gesamt-Investitionen
061300001	Zugänge Gemeindestraßen	273.571,26	363.100,00	200.000,00	0,00	100.000,00	100.000,00	100.000,00	1.797.100,00	2.097.100,00
095200001	Zugänge AiB Straßen	-273.571,26	0,00	0,00	0,00	0,00	0,00	0,00	0,00	0,00
360100001	Zugänge SOPO aus Zuweisungen vom Land	-215.800,00	-283.100,00	0,00	0,00	0,00	0,00	0,00	-593.100,00	-593.100,00
360200001	Zug. SOPO aus Zuweisungen von Gemeinden (-3.412,18	0,00	0,00	0,00	0,00	0,00	0,00	0,00	0,00

Investitionsgruppe 660

Stadt Kassel

Investitionsprogramm

Haushaltsjahr 2012

Summe Investition 6606140126 -219.212,18 80.000,00 200.000,00 0,00 100.000,00 100.000,00 100.000,00 1.204.000,00 1.504.000,00

Investition 6606140129 Buslinien -Grundsanierung-

Sachkonto	Bezeichnung	Ergebnis 2010	Ansatz 2011	Ansatz 2012	VE	Finanzplan 2013	Finanzplan 2014	Finanzplan 2015	Bisher bereitgestellte Mittel	Gesamt- Investitionen
061300001	Zugänge Gemeindestraßen	0,00	0,00	0,00	0,00	0,00	0,00	0,00	150.000,00	150.000,00
Summe Investition	6606140129	0,00	0,00	0,00	0,00	0,00	0,00	0,00	150.000,00	150.000,00

Investition 6606140134 Verkehrssteuer-/Regelsystem (VSRS)

Sachkonto	Bezeichnung	Ergebnis 2010	Ansatz 2011	Ansatz 2012	VE	Finanzplan 2013	Finanzplan 2014	Finanzplan 2015	Bisher bereitgestellte Mittel	Gesamt- Investitionen
061300001	Zugänge Gemeindestraßen	0,00	0,00	0,00	0,00	0,00	0,00	0,00	2.000.000,00	2.000.000,00
061306001	Zugang Verkehrsrechner / Verkehrsleistsystem	573.706,75	0,00	0,00	0,00	0,00	0,00	0,00	2.834.000,00	2.834.000,00
095000101	Zugänge Anlagen im Bau	-569.657,33	0,00	0,00	0,00	0,00	0,00	0,00	0,00	0,00
360010001	Zugänge SOPO aus Zuweisungen vom Bund	-1.561.300,00	0,00	0,00	0,00	0,00	0,00	0,00	0,00	0,00
360100001	Zugänge SOPO aus Zuweisungen vom Land	-182.400,00	0,00	0,00	0,00	0,00	0,00	0,00	0,00	0,00
365010000	GESPERRT So.Post.ausnicht rückz Zuf. fürInv.v	1.249.000,00	0,00	0,00	0,00	0,00	0,00	0,00	-2.795.000,00	-2.795.000,00
365011000	GESPERRT So.Po. nicht rückz. Zuf. f Inv. vom L	160.000,00	0,00	0,00	0,00	0,00	0,00	0,00	-559.000,00	-559.000,00
Summe Investition	6606140134	-330.650,58	0,00	0,00	0,00	0,00	0,00	0,00	1.480.000,00	1.480.000,00

Investition 6606140137 Gärtnerplatzbrücke -Erneuerung- (OBR 02)

Sachkonto	Bezeichnung	Ergebnis 2010	Ansatz 2011	Ansatz 2012	VE	Finanzplan 2013	Finanzplan 2014	Finanzplan 2015	Bisher bereitgestellte Mittel	Gesamt- Investitionen
061901001	Zugang Brücken	12.758,04	0,00	0,00	0,00	0,00	0,00	0,00	30.000,00	30.000,00
095000101	Zugänge Anlagen im Bau	-12.758,04	0,00	0,00	0,00	0,00	0,00	0,00	0,00	0,00
Summe Investition	6606140137	0,00	0,00	0,00	0,00	0,00	0,00	0,00	30.000,00	30.000,00

Investition 6606140138 Mosaikpflasterflächen -Sanierung-

Sachkonto	Bezeichnung	Ergebnis 2010	Ansatz 2011	Ansatz 2012	VE	Finanzplan 2013	Finanzplan 2014	Finanzplan 2015	Bisher bereitgestellte Mittel	Gesamt- Investitionen
061300001	Zugänge Gemeindestraßen	0,00	0,00	0,00	0,00	0,00	0,00	0,00	10.000,00	10.000,00
Summe Investition	6606140138	0,00	0,00	0,00	0,00	0,00	0,00	0,00	10.000,00	10.000,00

Investitionsgruppe 660

Stadt Kassel

Investitionsprogramm

Haushaltsjahr 2012

Investition		6606140140		Verkehrsberuhigung Stadtgebiet						
Sachkonto	Bezeichnung	Ergebnis 2010	Ansatz 2011	Ansatz 2012	VE	Finanzplan 2013	Finanzplan 2014	Finanzplan 2015	Bisher bereitgestellte Mittel	Gesamt- Investitionen
061300001	Zugänge Gemeindestraßen	0,00	0,00	50.000,00	0,00	50.000,00	50.000,00	50.000,00	213.000,00	363.000,00
Summe Investition	6606140140	0,00	0,00	50.000,00	0,00	50.000,00	50.000,00	50.000,00	213.000,00	363.000,00
Investition		6606140146		Harleshäuser KurveRegio-Tram,Baukosten (OBR 09,22)						
Sachkonto	Bezeichnung	Ergebnis 2010	Ansatz 2011	Ansatz 2012	VE	Finanzplan 2013	Finanzplan 2014	Finanzplan 2015	Bisher bereitgestellte Mittel	Gesamt- Investitionen
035600001	Zug Gel. Investitionszusch.so.öfftl. Sonderrechg	0,00	0,00	0,00	0,00	0,00	0,00	0,00	185.000,00	185.000,00
360500001	Zug.SOPO Zusch.verbund.Untern. Sonderverm.	-86.166,54	0,00	0,00	0,00	0,00	0,00	0,00	0,00	0,00
Summe Investition	6606140146	-86.166,54	0,00	0,00	0,00	0,00	0,00	0,00	185.000,00	185.000,00
Investition		6606140152		Brücke Tannenstraße (DB) (OBR 03)						
Sachkonto	Bezeichnung	Ergebnis 2010	Ansatz 2011	Ansatz 2012	VE	Finanzplan 2013	Finanzplan 2014	Finanzplan 2015	Bisher bereitgestellte Mittel	Gesamt- Investitionen
061901001	Zugang Brücken	0,00	0,00	0,00	0,00	0,00	0,00	0,00	4.880.180,00	4.880.180,00
365010000	GESPERRT So.Post.ausnicht rückz Zuf. fürInv.v	0,00	0,00	0,00	0,00	0,00	0,00	0,00	-4.160.620,00	-4.160.620,00
365011000	GESPERRT So.Po. nicht rückz. Zuf. f Inv. vom L	0,00	0,00	0,00	0,00	0,00	0,00	0,00	-492.200,00	-492.200,00
Summe Investition	6606140152	0,00	0,00	0,00	0,00	0,00	0,00	0,00	227.360,00	227.360,00
Investition		6606140153		Brücke Neue Mühle (OBR 19)						
Sachkonto	Bezeichnung	Ergebnis 2010	Ansatz 2011	Ansatz 2012	VE	Finanzplan 2013	Finanzplan 2014	Finanzplan 2015	Bisher bereitgestellte Mittel	Gesamt- Investitionen
061901001	Zugang Brücken	0,00	0,00	0,00	0,00	0,00	0,00	0,00	218.800,00	218.800,00
360010001	Zugänge SOPO aus Zuweisungen vom Bund	-216.000,00	0,00	0,00	0,00	0,00	0,00	0,00	0,00	0,00
365010000	GESPERRT So.Post.ausnicht rückz Zuf. fürInv.v	0,00	0,00	0,00	0,00	0,00	0,00	0,00	-40.000,00	-40.000,00
365011000	GESPERRT So.Po. nicht rückz. Zuf. f Inv. vom L	0,00	0,00	0,00	0,00	0,00	0,00	0,00	-87.620,00	-87.620,00
365012000	GESPERRT So.Po. nicht rückz.Zuf. f. l. v.G./GV	0,00	0,00	0,00	0,00	0,00	0,00	0,00	-45.580,00	-45.580,00
Summe Investition	6606140153	-216.000,00	0,00	0,00	0,00	0,00	0,00	0,00	45.600,00	45.600,00

Investitionsgruppe 660

Stadt Kassel

Investitionsprogramm

Haushaltsjahr 2012

Investition		6606140154		Landgraf-Karl-Str. -Um-/Ausbau-,Baukosten (OBR 05)						
Sachkonto	Bezeichnung	Ergebnis 2010	Ansatz 2011	Ansatz 2012	VE	Finanzplan 2013	Finanzplan 2014	Finanzplan 2015	Bisher bereitgestellte Mittel	Gesamt- Investitionen
061300001	Zugänge Gemeindestraßen	0,00	0,00	0,00	0,00	0,00	0,00	0,00	760.000,00	760.000,00
366001100	GESPERRT!!! Beiträge nach § 11 KAG	0,00	0,00	0,00	0,00	0,00	0,00	0,00	-529.900,00	-529.900,00
Summe Investition	6606140154	0,00	0,00	0,00	0,00	0,00	0,00	0,00	230.100,00	230.100,00
Investition		6606140158		Oberste Gasse, Baukosten (OBR 01)						
Sachkonto	Bezeichnung	Ergebnis 2010	Ansatz 2011	Ansatz 2012	VE	Finanzplan 2013	Finanzplan 2014	Finanzplan 2015	Bisher bereitgestellte Mittel	Gesamt- Investitionen
035600001	Zug Gel. Investitionszusch.so.öfftl. Sonderrechg	0,00	0,00	0,00	0,00	0,00	170.000,00	0,00	0,00	170.000,00
061300001	Zugänge Gemeindestraßen	0,00	0,00	0,00	0,00	100.000,00	1.570.000,00	0,00	0,00	1.670.000,00
366030001	Zugänge Beiträge nach § 11 KAG	0,00	0,00	0,00	0,00	0,00	-828.000,00	0,00	0,00	-828.000,00
Summe Investition	6606140158	0,00	0,00	0,00	0,00	100.000,00	912.000,00	0,00	0,00	1.012.000,00
Investition		6606140161		Am Fichtenrain/Frasenweg (OBR 08,22)						
Sachkonto	Bezeichnung	Ergebnis 2010	Ansatz 2011	Ansatz 2012	VE	Finanzplan 2013	Finanzplan 2014	Finanzplan 2015	Bisher bereitgestellte Mittel	Gesamt- Investitionen
061300001	Zugänge Gemeindestraßen	0,00	0,00	0,00	0,00	0,00	0,00	0,00	65.000,00	65.000,00
Summe Investition	6606140161	0,00	0,00	0,00	0,00	0,00	0,00	0,00	65.000,00	65.000,00
Investition		6606140164		Auestadion, Vorplatz (OBR 02)						
Sachkonto	Bezeichnung	Ergebnis 2010	Ansatz 2011	Ansatz 2012	VE	Finanzplan 2013	Finanzplan 2014	Finanzplan 2015	Bisher bereitgestellte Mittel	Gesamt- Investitionen
035600001	Zug Gel. Investitionszusch.so.öfftl. Sonderrechg	0,00	0,00	0,00	0,00	0,00	0,00	0,00	150.000,00	150.000,00
061400001	Zugänge Wege, Plätze	0,00	0,00	0,00	0,00	0,00	0,00	0,00	1.000.000,00	1.000.000,00
366030001	Zugänge Beiträge nach § 11 KAG	0,00	0,00	0,00	0,00	0,00	0,00	0,00	-100.000,00	-100.000,00
Summe Investition	6606140164	0,00	0,00	0,00	0,00	0,00	0,00	0,00	1.050.000,00	1.050.000,00

Investitionsgruppe 660

Stadt Kassel

Investitionsprogramm

Haushaltsjahr 2012

Investition		6606140165		Obere Königsstraße, Umbau (OBR 01)						
Sachkonto	Bezeichnung	Ergebnis 2010	Ansatz 2011	Ansatz 2012	VE	Finanzplan 2013	Finanzplan 2014	Finanzplan 2015	Bisher bereitgestellte Mittel	Gesamt- Investitionen
061300001	Zugänge Gemeindestraßen	0,00	0,00	0,00	0,00	0,00	0,00	0,00	400.000,00	400.000,00
Summe Investition	6606140165	0,00	0,00	0,00	0,00	0,00	0,00	0,00	400.000,00	400.000,00
Investition		6606140166		Obere Bornwiesenstr. Bahnübergang (OBR 21)						
Sachkonto	Bezeichnung	Ergebnis 2010	Ansatz 2011	Ansatz 2012	VE	Finanzplan 2013	Finanzplan 2014	Finanzplan 2015	Bisher bereitgestellte Mittel	Gesamt- Investitionen
061300001	Zugänge Gemeindestraßen	0,00	0,00	0,00	0,00	0,00	0,00	0,00	165.000,00	165.000,00
365011000	GESPERRT So.Po. nicht rückz. Zuf. f Inv. vom L	0,00	0,00	0,00	0,00	0,00	0,00	0,00	-50.000,00	-50.000,00
365017000	GESPERRT So.Po. n. rückz. Zuf. fürInv.priv.Unt	0,00	0,00	0,00	0,00	0,00	0,00	0,00	-50.000,00	-50.000,00
Summe Investition	6606140166	0,00	0,00	0,00	0,00	0,00	0,00	0,00	65.000,00	65.000,00
Investition		6606140167		Radweg Orangerie-Finkenherd (OBR 01,02,14)						
Sachkonto	Bezeichnung	Ergebnis 2010	Ansatz 2011	Ansatz 2012	VE	Finanzplan 2013	Finanzplan 2014	Finanzplan 2015	Bisher bereitgestellte Mittel	Gesamt- Investitionen
035600001	Zug Gel. Investitionszusch.so.öffentl. Sonderrechg	0,00	0,00	0,00	0,00	50.000,00	0,00	0,00	0,00	50.000,00
061300001	Zugänge Gemeindestraßen	0,00	30.000,00	0,00	300.000,00	750.000,00	950.000,00	0,00	30.000,00	1.730.000,00
360010001	Zugänge SOPO aus Zuweisungen vom Bund	0,00	0,00	0,00	0,00	-562.500,00	-712.500,00	0,00	0,00	-1.275.000,00
360100001	Zugänge SOPO aus Zuweisungen vom Land	0,00	0,00	0,00	0,00	-60.000,00	-76.000,00	0,00	0,00	-136.000,00
Summe Investition	6606140167	0,00	30.000,00	0,00	300.000,00	177.500,00	161.500,00	0,00	30.000,00	369.000,00
Investition		6606140175		Verkehrs- und Mobilitätsmanagementsystem (VMMS)						
Sachkonto	Bezeichnung	Ergebnis 2010	Ansatz 2011	Ansatz 2012	VE	Finanzplan 2013	Finanzplan 2014	Finanzplan 2015	Bisher bereitgestellte Mittel	Gesamt- Investitionen
061305101	Zugänge Verkehrssignalanlagen	0,00	140.000,00	537.500,00	200.000,00	1.000.000,00	1.800.000,00	1.500.000,00	877.500,00	5.177.500,00
360010001	Zugänge SOPO aus Zuweisungen vom Bund	0,00	-55.000,00	-130.000,00	0,00	-359.000,00	-728.000,00	-728.000,00	-185.000,00	-2.000.000,00
360100001	Zugänge SOPO aus Zuweisungen vom Land	0,00	-5.000,00	-19.000,00	0,00	-40.000,00	-80.000,00	-80.000,00	-24.000,00	-224.000,00
Summe Investition	6606140175	0,00	80.000,00	388.500,00	200.000,00	601.000,00	992.000,00	692.000,00	668.500,00	2.953.500,00

Investitionsgruppe 660

Stadt Kassel

Investitionsprogramm

Haushaltsjahr 2012

Investition		6606140176		Fuldauferradweg R 1 (OBR 14,15,16,17)						
Sachkonto	Bezeichnung	Ergebnis 2010	Ansatz 2011	Ansatz 2012	VE	Finanzplan 2013	Finanzplan 2014	Finanzplan 2015	Bisher bereitgestellte Mittel	Gesamt- Investitionen
061300001	Zugänge Gemeindestraßen	0,00	330.000,00	0,00	0,00	335.000,00	935.000,00	0,00	380.000,00	1.650.000,00
360010001	Zugänge SOPO aus Zuweisungen vom Bund	0,00	-225.000,00	0,00	0,00	-225.000,00	-435.000,00	0,00	-225.000,00	-885.000,00
360100001	Zugänge SOPO aus Zuweisungen vom Land	0,00	-24.000,00	0,00	0,00	-24.000,00	-44.000,00	0,00	-24.000,00	-92.000,00
Summe Investition	6606140176	0,00	81.000,00	0,00	0,00	86.000,00	456.000,00	0,00	131.000,00	673.000,00

Investition		6606140181		Mönchebergstraße / Mittelring (KVG-Maßn.) (OBR 14)						
Sachkonto	Bezeichnung	Ergebnis 2010	Ansatz 2011	Ansatz 2012	VE	Finanzplan 2013	Finanzplan 2014	Finanzplan 2015	Bisher bereitgestellte Mittel	Gesamt- Investitionen
035500001	Zug Geleistete Investitionszusch. Untern. /Sonde	0,00	0,00	0,00	0,00	0,00	0,00	0,00	50.000,00	50.000,00
061300001	Zugänge Gemeindestraßen	0,00	850.000,00	0,00	0,00	200.000,00	850.000,00	0,00	850.000,00	1.900.000,00
095200001	Zugänge AiB Straßen	41.707,12	0,00	0,00	0,00	0,00	0,00	0,00	0,00	0,00
360010001	Zugänge SOPO aus Zuweisungen vom Bund	0,00	-450.000,00	0,00	0,00	-110.000,00	-450.000,00	0,00	-450.000,00	-1.010.000,00
360100001	Zugänge SOPO aus Zuweisungen vom Land	0,00	-40.000,00	0,00	0,00	-10.000,00	-40.000,00	0,00	-40.000,00	-90.000,00
366030001	Zugänge Beiträge nach § 11 KAG	0,00	-125.000,00	0,00	0,00	0,00	-125.000,00	0,00	-125.000,00	-250.000,00
Summe Investition	6606140181	41.707,12	235.000,00	0,00	0,00	80.000,00	235.000,00	0,00	285.000,00	600.000,00

Investition		6606140184		Einrichtung eines Fahrradleihsystems						
Sachkonto	Bezeichnung	Ergebnis 2010	Ansatz 2011	Ansatz 2012	VE	Finanzplan 2013	Finanzplan 2014	Finanzplan 2015	Bisher bereitgestellte Mittel	Gesamt- Investitionen
061900001	Zug. sonstiges allgemeines Infrastrukturvermög	0,00	0,00	0,00	0,00	0,00	0,00	0,00	175.000,00	175.000,00
096000001	Zugänge AiB Infrastrukturmaßnahmen im Bau	115.657,69	0,00	0,00	0,00	0,00	0,00	0,00	0,00	0,00
Summe Investition	6606140184	115.657,69	0,00	0,00	0,00	0,00	0,00	0,00	175.000,00	175.000,00

Investition		6606140186		Verkehrerschließung Uni KS./Nordstadt (OBR 11)						
Sachkonto	Bezeichnung	Ergebnis 2010	Ansatz 2011	Ansatz 2012	VE	Finanzplan 2013	Finanzplan 2014	Finanzplan 2015	Bisher bereitgestellte Mittel	Gesamt- Investitionen
061300001	Zugänge Gemeindestraßen	0,00	0,00	100.000,00	100.000,00	100.000,00	2.350.000,00	1.950.000,00	100.000,00	4.500.000,00
360010001	Zugänge SOPO aus Zuweisungen vom Bund	0,00	0,00	0,00	0,00	0,00	-950.000,00	-950.000,00	0,00	-1.900.000,00
360100001	Zugänge SOPO aus Zuweisungen vom Land	0,00	0,00	0,00	0,00	0,00	-75.000,00	-75.000,00	0,00	-150.000,00
366030001	Zugänge Beiträge nach § 11 KAG	0,00	0,00	0,00	0,00	0,00	-500.000,00	-500.000,00	0,00	-1.000.000,00

Investitionsgruppe 660

Stadt Kassel

Investitionsprogramm

Haushaltsjahr 2012

Summe Investition	6606140186	0,00	0,00	100.000,00	100.000,00	100.000,00	825.000,00	425.000,00	100.000,00	1.450.000,00
--------------------------	-------------------	-------------	-------------	-------------------	-------------------	-------------------	-------------------	-------------------	-------------------	---------------------

Investition	6606140220	Ingenieurbauten, Größere Instandsetzungen								
--------------------	-------------------	--	--	--	--	--	--	--	--	--

Sachkonto	Bezeichnung	Ergebnis 2010	Ansatz 2011	Ansatz 2012	VE	Finanzplan 2013	Finanzplan 2014	Finanzplan 2015	Bisher bereitgestellte Mittel	Gesamt- Investitionen
061300001	Zugänge Gemeindestraßen	11.523,08	0,00	0,00	0,00	0,00	0,00	0,00	0,00	0,00
061901001	Zugang Brücken	0,00	0,00	0,00	0,00	0,00	0,00	0,00	250.000,00	250.000,00
061902001	Zugang Tunnel	96.036,23	0,00	0,00	0,00	0,00	0,00	0,00	0,00	0,00
095000101	Zugänge Anlagen im Bau	-96.036,23	0,00	0,00	0,00	0,00	0,00	0,00	0,00	0,00
095200001	Zugänge AiB Straßen	-11.523,08	0,00	0,00	0,00	0,00	0,00	0,00	0,00	0,00
Summe Investition	6606140220	0,00	0,00	0,00	0,00	0,00	0,00	0,00	250.000,00	250.000,00

Investition	6606140428	Nahverkehrsprojekte								
--------------------	-------------------	----------------------------	--	--	--	--	--	--	--	--

Sachkonto	Bezeichnung	Ergebnis 2010	Ansatz 2011	Ansatz 2012	VE	Finanzplan 2013	Finanzplan 2014	Finanzplan 2015	Bisher bereitgestellte Mittel	Gesamt- Investitionen
035600001	Zug Gel. Investitionszusch.so.öffentl. Sonderrechg	0,00	0,00	0,00	0,00	0,00	0,00	0,00	90.000,00	90.000,00
Summe Investition	6606140428	0,00	0,00	0,00	0,00	0,00	0,00	0,00	90.000,00	90.000,00

Investition	6606140447	Innenstadt Regio-Tram (OBR 01)								
--------------------	-------------------	---------------------------------------	--	--	--	--	--	--	--	--

Sachkonto	Bezeichnung	Ergebnis 2010	Ansatz 2011	Ansatz 2012	VE	Finanzplan 2013	Finanzplan 2014	Finanzplan 2015	Bisher bereitgestellte Mittel	Gesamt- Investitionen
360010001	Zugänge SOPO aus Zuweisungen vom Bund	0,00	0,00	0,00	0,00	0,00	0,00	0,00	-25.800,00	-25.800,00
360100001	Zugänge SOPO aus Zuweisungen vom Land	0,00	0,00	0,00	0,00	0,00	0,00	0,00	-25.400,00	-25.400,00
365010000	GESPERTT So.Post.ausnicht rückz Zuf. fürInv.v	0,00	0,00	0,00	0,00	0,00	0,00	0,00	-25.800,00	-25.800,00
365011000	GESPERTT So.Po. nicht rückz. Zuf. f Inv. vom L	0,00	0,00	0,00	0,00	0,00	0,00	0,00	-25.400,00	-25.400,00
Summe Investition	6606140447	0,00	0,00	0,00	0,00	0,00	0,00	0,00	-102.400,00	-102.400,00

Investition	6606140970	Multihalle "Nordhessenarena"-Infrastruk. (OBR 02)								
--------------------	-------------------	--	--	--	--	--	--	--	--	--

Sachkonto	Bezeichnung	Ergebnis 2010	Ansatz 2011	Ansatz 2012	VE	Finanzplan 2013	Finanzplan 2014	Finanzplan 2015	Bisher bereitgestellte Mittel	Gesamt- Investitionen
061300001	Zugänge Gemeindestraßen	0,00	0,00	0,00	0,00	0,00	0,00	0,00	13.300.000,00	13.300.000,00
Summe Investition	6606140970	0,00	0,00	0,00	0,00	0,00	0,00	0,00	13.300.000,00	13.300.000,00

Investitionsgruppe 660

Stadt Kassel

Investitionsprogramm

Haushaltsjahr 2012

Investition		6606700400		Straßenbeleuchtung							Bisher	Gesamt-
Sachkonto	Bezeichnung	Ergebnis 2010	Ansatz 2011	Ansatz 2012	VE	Finanzplan 2013	Finanzplan 2014	Finanzplan 2015	bereitgestellte Mittel	Investitionen		
035600001	Zug Gel. Investitionszusch.so.öffentl. Sonderrechg	28.314,77	100.000,00	50.000,00	0,00	100.000,00	100.000,00	100.000,00	765.000,00	1.065.000,00		
Summe Investition	6606700400	28.314,77	100.000,00	50.000,00	0,00	100.000,00	100.000,00	100.000,00	765.000,00	1.065.000,00		
<hr/>												
Investition		6606800112		Parkscheinautomaten							Bisher	Gesamt-
Sachkonto	Bezeichnung	Ergebnis 2010	Ansatz 2011	Ansatz 2012	VE	Finanzplan 2013	Finanzplan 2014	Finanzplan 2015	bereitgestellte Mittel	Investitionen		
061900001	Zug. sonstiges allgemeines Infrastrukturvermög	0,00	70.000,00	10.000,00	0,00	5.000,00	5.000,00	5.000,00	650.000,00	665.000,00		
Summe Investition	6606800112	0,00	70.000,00	10.000,00	0,00	5.000,00	5.000,00	5.000,00	650.000,00	665.000,00		
<hr/>												
Investition		6606800121		Rathaus-Parkdecks- (OBR 01)							Bisher	Gesamt-
Sachkonto	Bezeichnung	Ergebnis 2010	Ansatz 2011	Ansatz 2012	VE	Finanzplan 2013	Finanzplan 2014	Finanzplan 2015	bereitgestellte Mittel	Investitionen		
061900001	Zug. sonstiges allgemeines Infrastrukturvermög	662.306,97	0,00	0,00	0,00	0,00	0,00	0,00	595.000,00	595.000,00		
095000101	Zugänge Anlagen im Bau	-644.293,04	0,00	0,00	0,00	0,00	0,00	0,00	0,00	0,00		
Summe Investition	6606800121	18.013,93	0,00	0,00	0,00	0,00	0,00	0,00	595.000,00	595.000,00		
<hr/>												
Investition		6606800126		Parkleitsystem							Bisher	Gesamt-
Sachkonto	Bezeichnung	Ergebnis 2010	Ansatz 2011	Ansatz 2012	VE	Finanzplan 2013	Finanzplan 2014	Finanzplan 2015	bereitgestellte Mittel	Investitionen		
061306001	Zugang Verkehrsrechner / Verkehrsleitsystem	396.522,96	0,00	0,00	0,00	0,00	0,00	0,00	570.000,00	570.000,00		
095000101	Zugänge Anlagen im Bau	-396.522,96	0,00	0,00	0,00	0,00	0,00	0,00	0,00	0,00		
365010000	GESPERRT So.Post.ausnicht rückz Zuf. fürInv.v	0,00	0,00	0,00	0,00	0,00	0,00	0,00	-105.000,00	-105.000,00		
365011000	GESPERRT So.Po. nicht rückz. Zuf. f Inv. vom L	0,00	0,00	0,00	0,00	0,00	0,00	0,00	-9.000,00	-9.000,00		
Summe Investition	6606800126	0,00	0,00	0,00	0,00	0,00	0,00	0,00	456.000,00	456.000,00		
<hr/>												
Investition		6607720100		Bauhof für Tiefbau							Bisher	Gesamt-
Sachkonto	Bezeichnung	Ergebnis 2010	Ansatz 2011	Ansatz 2012	VE	Finanzplan 2013	Finanzplan 2014	Finanzplan 2015	bereitgestellte Mittel	Investitionen		
053900001	Zugänge Sonstige Betriebsgebäude	0,00	0,00	200.000,00	220.000,00	220.000,00	0,00	0,00	234.200,00	454.200,00		
070010001	Zugänge Anlagen u.Maschinen zur Leistungers	752,20	15.000,00	10.000,00	0,00	10.000,00	20.000,00	20.000,00	80.000,00	130.000,00		

Investitionsgruppe 660

Stadt Kassel

Investitionsprogramm

Haushaltsjahr 2012

072500001	Zugänge Maschinen u.Geräte der Materialbearb	6.630,83	0,00	0,00	0,00	0,00	0,00	0,00	0,00	0,00	0,00
080010001	Zugänge Werkstätteneinrichtungen und -geräte	677,14	0,00	0,00	0,00	0,00	0,00	0,00	0,00	0,00	0,00
081200001	Zugänge LKW	0,00	0,00	40.000,00	0,00	65.000,00	20.000,00	20.000,00	210.000,00	315.000,00	
Summe Investition	6607720100	8.060,17	15.000,00	250.000,00	220.000,00	295.000,00	40.000,00	40.000,00	524.200,00	899.200,00	
Investition	6608000801	Straßenverkehrsamt -GWG-									
		Ergebnis	Ansatz	Ansatz		Finanzplan	Finanzplan	Finanzplan	Bisher	Gesamt-	
Sachkonto	Bezeichnung	2010	2011	2012	VE	2013	2014	2015	bereitgestellte	Investitionen	
089000001	Zugänge geringw. Vermögensgegenst. (GWG)	2.478,09	5.000,00	5.000,00	0,00	5.000,00	5.000,00	5.000,00	25.000,00	40.000,00	
Summe Investition	6608000801	2.478,09	5.000,00	5.000,00	0,00	5.000,00	5.000,00	5.000,00	25.000,00	40.000,00	
Investition	6608000802	Öffentliche Parkeinrichtungen -GWG-									
		Ergebnis	Ansatz	Ansatz		Finanzplan	Finanzplan	Finanzplan	Bisher	Gesamt-	
Sachkonto	Bezeichnung	2010	2011	2012	VE	2013	2014	2015	bereitgestellte	Investitionen	
089000001	Zugänge geringw. Vermögensgegenst. (GWG)	625,18	1.000,00	1.000,00	0,00	1.000,00	1.000,00	1.000,00	5.000,00	8.000,00	
Summe Investition	6608000802	625,18	1.000,00	1.000,00	0,00	1.000,00	1.000,00	1.000,00	5.000,00	8.000,00	
Gesamtsumme Investitionen		-145.837,24	5.115.900,00	7.290.400,00	5.475.000,00	8.890.000,00	12.439.000,00	8.021.900,00	66.081.120,00	95.432.020,00	

Investitionsgruppe 670

Stadt Kassel

Investitionsprogramm

Haushaltsjahr 2012

Investition		6501105100		Verwaltungsgeb. Bosestr., Baukosten (OBR 04)						
Sachkonto	Bezeichnung	Ergebnis 2010	Ansatz 2011	Ansatz 2012	VE	Finanzplan 2013	Finanzplan 2014	Finanzplan 2015	Bisher bereitgestellte Mittel	Gesamt- Investitionen
053900001	Zugänge Sonstige Betriebsgebäude	0,00	25.000,00	0,00	0,00	0,00	140.000,00	0,00	342.000,00	482.000,00
054100001	Zugänge Verwaltungsgebäude	0,00	0,00	0,00	0,00	0,00	0,00	145.000,00	0,00	145.000,00
Summe Investition	6501105100	0,00	25.000,00	0,00	0,00	0,00	140.000,00	145.000,00	342.000,00	627.000,00

Erläuterungen 6501105100 Verwaltungsgeb. Bosestr., Baukosten (OBR 04)

Gewächshaussanierung
2015: Baukosten Gewächshaus und Bänderaum

Investition		6501105200		Verwaltungsgeb. Bosestr., Baul. Verb. (OBR 04)						
Sachkonto	Bezeichnung	Ergebnis 2010	Ansatz 2011	Ansatz 2012	VE	Finanzplan 2013	Finanzplan 2014	Finanzplan 2015	Bisher bereitgestellte Mittel	Gesamt- Investitionen
053900001	Zugänge Sonstige Betriebsgebäude	0,00	0,00	0,00	0,00	0,00	0,00	0,00	35.000,00	35.000,00
054100001	Zugänge Verwaltungsgebäude	0,00	0,00	0,00	0,00	14.000,00	0,00	330.000,00	90.000,00	434.000,00
Summe Investition	6501105200	0,00	0,00	0,00	0,00	14.000,00	0,00	330.000,00	125.000,00	469.000,00

Erläuterungen 6501105200 Verwaltungsgeb. Bosestr., Baul. Verb. (OBR 04)

Sanierung Duschen und Sanierung Trafostation
2013: Sanierung Duschen, 2015: Blitzschutz, Erneuerung Beleuchtung etc.

Investition		6501110100		Gärtnerunterkunft Niederfeldstr. (OBR 08)						
Sachkonto	Bezeichnung	Ergebnis 2010	Ansatz 2011	Ansatz 2012	VE	Finanzplan 2013	Finanzplan 2014	Finanzplan 2015	Bisher bereitgestellte Mittel	Gesamt- Investitionen
053900001	Zugänge Sonstige Betriebsgebäude	0,00	0,00	0,00	0,00	0,00	0,00	0,00	85.000,00	85.000,00
Summe Investition	6501110100	0,00	0,00	0,00	0,00	0,00	0,00	0,00	85.000,00	85.000,00

Investition		6501115200		Gärtnerunterkunft Gartenstr., baul. Verb. (OBR 14)						
Sachkonto	Bezeichnung	Ergebnis 2010	Ansatz 2011	Ansatz 2012	VE	Finanzplan 2013	Finanzplan 2014	Finanzplan 2015	Bisher bereitgestellte Mittel	Gesamt- Investitionen
053900001	Zugänge Sonstige Betriebsgebäude	0,00	0,00	30.000,00	0,00	0,00	0,00	18.000,00	30.000,00	48.000,00
Summe Investition	6501115200	0,00	0,00	30.000,00	0,00	0,00	0,00	18.000,00	30.000,00	48.000,00

Erläuterungen 6501115200 Gärtnerunterkunft Gartenstr., baul. Verb. (OBR 14)

Investitionsgruppe 670

Stadt Kassel

Investitionsprogramm

Haushaltsjahr 2012

Sanierung Umkleide, Duschen

Investition		6501125200	Gärtnerunterk. Hunrodstr., Baul. Verbes. (OBR 05)							
Sachkonto	Bezeichnung	Ergebnis 2010	Ansatz 2011	Ansatz 2012	VE	Finanzplan 2013	Finanzplan 2014	Finanzplan 2015	Bisher bereitgestellte Mittel	Gesamt- Investitionen
053900001	Zugänge Sonstige Betriebsgebäude	0,00	0,00	0,00	0,00	0,00	40.000,00	0,00	0,00	40.000,00
Summe Investition	6501125200	0,00	0,00	0,00	0,00	0,00	40.000,00	0,00	0,00	40.000,00

Erläuterungen 6501125200 Gärtnerunterk. Hunrodstr., Baul. Verbes. (OBR 05)

2014: Sanierung Fenster und Sanitär

Investition		6501145200	Botanischer Garten, Baul. Verbesserungen (OBR 04)							
Sachkonto	Bezeichnung	Ergebnis 2010	Ansatz 2011	Ansatz 2012	VE	Finanzplan 2013	Finanzplan 2014	Finanzplan 2015	Bisher bereitgestellte Mittel	Gesamt- Investitionen
053900001	Zugänge Sonstige Betriebsgebäude	0,00	0,00	0,00	0,00	0,00	83.000,00	0,00	96.150,00	179.150,00
Summe Investition	6501145200	0,00	0,00	0,00	0,00	0,00	83.000,00	0,00	96.150,00	179.150,00

Erläuterungen 6501145200 Botanischer Garten, Baul. Verbesserungen (OBR 04)

2014: Toilettengebäude

Investition		6703001100	Sanierung ehem. Gaswerk Holl. Platz (OBR 11)							
Sachkonto	Bezeichnung	Ergebnis 2010	Ansatz 2011	Ansatz 2012	VE	Finanzplan 2013	Finanzplan 2014	Finanzplan 2015	Bisher bereitgestellte Mittel	Gesamt- Investitionen
051011001	Zugänge bebaute Grundstücke -mit eigenen Ba	0,00	0,00	0,00	0,00	0,00	0,00	0,00	4.200.000,00	4.200.000,00
051101001	Zugänge bebaute Grundstücke -mit fremden Ba	0,00	0,00	0,00	0,00	463.000,00	10.000,00	0,00	0,00	473.000,00
365011000	GESPERRT So.Po. nicht rückz. Zuf. f Inv. vom L	0,00	0,00	0,00	0,00	0,00	0,00	0,00	-3.750.000,00	-3.750.000,00
Summe Investition	6703001100	0,00	0,00	0,00	0,00	463.000,00	10.000,00	0,00	450.000,00	923.000,00

Erläuterungen 6703001100 Sanierung ehem. Gaswerk Holl. Platz (OBR 11)

2013: Altlastensanierung, städtischer Anteil der Mehrkosten (Vertrag mit UNI KS)

Investition		6703004100	Marbachsgrünzug -Baukosten- (OBR 06)							
Sachkonto	Bezeichnung	Ergebnis 2010	Ansatz 2011	Ansatz 2012	VE	Finanzplan 2013	Finanzplan 2014	Finanzplan 2015	Bisher bereitgestellte Mittel	Gesamt- Investitionen
062300001	Zugänge Öffentliche Grünflächen	0,00	0,00	0,00	0,00	0,00	0,00	0,00	20.000,00	20.000,00
365011000	GESPERRT So.Po. nicht rückz. Zuf. f Inv. vom L	0,00	0,00	0,00	0,00	0,00	0,00	0,00	-20.000,00	-20.000,00

Investitionsgruppe 670

Stadt Kassel

Investitionsprogramm

Haushaltsjahr 2012

Summe Investition 6703004100 0,00 0,00 0,00 0,00 0,00 0,00 0,00 0,00 0,00 0,00

Investition 6703009300 Umwelt- und Gartenamt -Bewegl. Vermögen-

Sachkonto	Bezeichnung	Ergebnis 2010	Ansatz 2011	Ansatz 2012	VE	Finanzplan 2013	Finanzplan 2014	Finanzplan 2015	Bisher bereitgestellte Mittel	Gesamt- Investitionen
072500001	Zugänge Maschinen u.Geräte der Materialbearb	38.111,99	0,00	0,00	0,00	0,00	0,00	0,00	0,00	0,00
081000001	Zugänge Fuhrpark	0,00	293.590,00	120.000,00	0,00	125.000,00	150.000,00	250.000,00	1.963.590,00	2.488.590,00
081000002	Abgänge Fuhrpark	0,00	-10.000,00	-10.000,00	0,00	-10.000,00	-10.000,00	0,00	-30.000,00	-50.000,00
081100001	Zugänge PKW	46.439,89	0,00	0,00	0,00	0,00	0,00	0,00	0,00	0,00
081200001	Zugänge LKW	69.980,00	0,00	0,00	0,00	0,00	0,00	0,00	0,00	0,00
084000001	Zugänge sonstige Betriebsausstattung	44.052,54	85.000,00	0,00	0,00	0,00	0,00	0,00	85.000,00	85.000,00
089000001	Zugänge geringw. Vermögensgegenst. (GWG)	1.085,05	16.410,00	20.000,00	0,00	20.000,00	20.000,00	20.000,00	62.820,00	122.820,00
Summe Investition	6703009300	199.669,47	385.000,00	130.000,00	0,00	135.000,00	160.000,00	270.000,00	2.081.410,00	2.646.410,00

Erläuterungen 6703009300 Umwelt- und Gartenamt -Bewegl. Vermögen-
 zu Sachkonto 081 000 001: Neu- / Ersatzbeschaffungen (PKW, Maschinen etc.)
 zu Sachkonto 089 000 001: Beschaffung/Ersatzbeschaffung geringwertige Wirtschaftsgüter

Investition 6703010100 Baumpflanzungen -Baukosten-

Sachkonto	Bezeichnung	Ergebnis 2010	Ansatz 2011	Ansatz 2012	VE	Finanzplan 2013	Finanzplan 2014	Finanzplan 2015	Bisher bereitgestellte Mittel	Gesamt- Investitionen
080300001	Zugänge Lebewesen und Pflanzen	14.989,77	15.000,00	15.000,00	0,00	30.000,00	30.000,00	30.000,00	99.000,00	189.000,00
080300002	Abgänge Lebewesen und Pflanzen	0,00	-3.000,00	-3.000,00	0,00	-3.000,00	-3.000,00	0,00	-17.000,00	-23.000,00
365800001	Zug SOPObed. Rückzb.Zuschfür Invest übrig B	-300,00	0,00	0,00	0,00	0,00	0,00	0,00	0,00	0,00
Summe Investition	6703010100	14.689,77	12.000,00	12.000,00	0,00	27.000,00	27.000,00	30.000,00	82.000,00	166.000,00

Erläuterungen 6703010100 Baumpflanzungen -Baukosten-
 zu Sachkonto 080 300 001: Neu- / Ersatzbeschaffung stadtwweit
 zu Sachkonto 080 300 002: Abgang aus Baumverkauf

Investitionsgruppe 670

Stadt Kassel

Investitionsprogramm

Haushaltsjahr 2012

Investition		Bodenablagerungen A 44 -Baukosten- (OBR 18,20,21)								
Sachkonto	Bezeichnung	Ergebnis 2010	Ansatz 2011	Ansatz 2012	VE	Finanzplan 2013	Finanzplan 2014	Finanzplan 2015	Bisher bereitgestellte Mittel	Gesamt- Investitionen
056100001	Zugänge Grundstückseinrichtungen	-70,00	10.000,00	15.000,00	0,00	20.000,00	20.000,00	20.000,00	295.000,00	355.000,00
Summe Investition	6703011100	-70,00	10.000,00	15.000,00	0,00	20.000,00	20.000,00	20.000,00	295.000,00	355.000,00

Erläuterungen 6703011100 **Bodenablagerungen A 44 -Baukosten- (OBR 18,20,21)**
zu Sachkonto 056 100 001: Bau- / Planungs-, Ingenieurs- und Sicherungskosten

Investition		Wanderwege -Baukosten-								
Sachkonto	Bezeichnung	Ergebnis 2010	Ansatz 2011	Ansatz 2012	VE	Finanzplan 2013	Finanzplan 2014	Finanzplan 2015	Bisher bereitgestellte Mittel	Gesamt- Investitionen
061400001	Zugänge Wege, Plätze	0,00	25.000,00	25.000,00	0,00	25.000,00	25.000,00	25.000,00	100.000,00	175.000,00
Summe Investition	6703013100	0,00	25.000,00	25.000,00	0,00	25.000,00	25.000,00	25.000,00	100.000,00	175.000,00

Erläuterungen 6703013100 **Wanderwege -Baukosten-**
zu Sachkonto 061 400 001: Teilsanierung stadtweit

Investition		EDV-Technik -Bewegl. Vermögen-								
Sachkonto	Bezeichnung	Ergebnis 2010	Ansatz 2011	Ansatz 2012	VE	Finanzplan 2013	Finanzplan 2014	Finanzplan 2015	Bisher bereitgestellte Mittel	Gesamt- Investitionen
085100001	Zugänge Büromasch., Orga.Mittel, DV- u. Kom	0,00	0,00	25.000,00	0,00	25.000,00	25.000,00	25.000,00	235.000,00	310.000,00
Summe Investition	6703014300	0,00	0,00	25.000,00	0,00	25.000,00	25.000,00	25.000,00	235.000,00	310.000,00

Investition		Vorhaben n. Anliegersatzung -Baukosten-								
Sachkonto	Bezeichnung	Ergebnis 2010	Ansatz 2011	Ansatz 2012	VE	Finanzplan 2013	Finanzplan 2014	Finanzplan 2015	Bisher bereitgestellte Mittel	Gesamt- Investitionen
062300001	Zugänge Öffentliche Grünflächen	0,00	0,00	0,00	0,00	0,00	0,00	0,00	150.000,00	150.000,00
366003000	GESPERRT!!! Ausgleichsmaßn. n. BNatschG	0,00	0,00	0,00	0,00	0,00	0,00	0,00	-150.000,00	-150.000,00
Summe Investition	6703015100	0,00	0,00	0,00	0,00	0,00	0,00	0,00	0,00	0,00

Investitionsgruppe 670

Stadt Kassel

Investitionsprogramm

Haushaltsjahr 2012

Investition		Stützmauer Ahna-Schützenstr. -Baukosten- (OBR 14)								
Sachkonto	Bezeichnung	Ergebnis 2010	Ansatz 2011	Ansatz 2012	VE	Finanzplan 2013	Finanzplan 2014	Finanzplan 2015	Bisher bereitgestellte Mittel	Gesamt- Investitionen
056100001	Zugänge Grundstückseinrichtungen	4.313,13	0,00	0,00	0,00	0,00	0,00	0,00	250.000,00	250.000,00
369010001	Zug sonstige Sonderposten (maßnahmenbezog	-172,98	0,00	0,00	0,00	0,00	0,00	0,00	0,00	0,00
Summe Investition	6703017100	4.140,15	0,00	0,00	0,00	0,00	0,00	0,00	250.000,00	250.000,00

Investition		Baul.Verb.,Sanierung,Sicherh. -Baukosten- (OBR 04)								
Sachkonto	Bezeichnung	Ergebnis 2010	Ansatz 2011	Ansatz 2012	VE	Finanzplan 2013	Finanzplan 2014	Finanzplan 2015	Bisher bereitgestellte Mittel	Gesamt- Investitionen
053900001	Zugänge Sonstige Betriebsgebäude	17.222,66	35.000,00	0,00	0,00	35.000,00	35.000,00	35.000,00	250.000,00	355.000,00
061305201	Zugänge Verkehrs- und Hinweisschilder	9.198,70	0,00	0,00	0,00	0,00	0,00	0,00	0,00	0,00
061400001	Zugänge Wege, Plätze	2.943,35	0,00	0,00	0,00	0,00	0,00	0,00	0,00	0,00
089000001	Zugänge geringw. Vermögensgegenst. (GWG)	993,65	0,00	0,00	0,00	0,00	0,00	0,00	0,00	0,00
Summe Investition	6703018100	30.358,36	35.000,00	0,00	0,00	35.000,00	35.000,00	35.000,00	250.000,00	355.000,00

Erläuterungen **6703018100** **Baul.Verb.,Sanierung,Sicherh. -Baukosten- (OBR 04)**
 2011: Lackieranlage Malerwerkstatt 2012: Asphaltarbeiten Betriebshof

Investition		Naherholungsgebiete -Baukosten-								
Sachkonto	Bezeichnung	Ergebnis 2010	Ansatz 2011	Ansatz 2012	VE	Finanzplan 2013	Finanzplan 2014	Finanzplan 2015	Bisher bereitgestellte Mittel	Gesamt- Investitionen
061400001	Zugänge Wege, Plätze	6.362,62	0,00	0,00	0,00	0,00	0,00	0,00	0,00	0,00
062300001	Zugänge Öffentliche Grünflächen	10.603,81	80.000,00	80.000,00	0,00	100.000,00	100.000,00	100.000,00	408.760,00	708.760,00
095300001	Zugänge AiB übrige Aufgabenbereiche	9.787,01	0,00	0,00	0,00	0,00	0,00	0,00	0,00	0,00
Summe Investition	6703019100	26.753,44	80.000,00	80.000,00	0,00	100.000,00	100.000,00	100.000,00	408.760,00	708.760,00

Erläuterungen **6703019100** **Naherholungsgebiete -Baukosten-**
 zu Sachkonto 062 300 001: Teilsanierungen stadtwweit

Investitionsgruppe 670

Stadt Kassel

Investitionsprogramm

Haushaltsjahr 2012

Investition		6703023100 Stadthallengarten, Teilsanierung (OBR 03)								
Sachkonto	Bezeichnung	Ergebnis 2010	Ansatz 2011	Ansatz 2012	VE	Finanzplan 2013	Finanzplan 2014	Finanzplan 2015	Bisher bereitgestellte Mittel	Gesamt- Investitionen
062300001	Zugänge Öffentliche Grünflächen	0,00	0,00	0,00	0,00	0,00	30.000,00	0,00	0,00	30.000,00
Summe Investition	6703023100	0,00	0,00	0,00	0,00	0,00	30.000,00	0,00	0,00	30.000,00
Erläuterungen		6703023100 Stadthallengarten, Teilsanierung (OBR 03)		Abschnittsweise Sanierung der denkmalgeschützten Anlage						
Investition		6703027100 Naherholungsgebiet Aschrottpark, Ausbau (OBR 03)								
Sachkonto	Bezeichnung	Ergebnis 2010	Ansatz 2011	Ansatz 2012	VE	Finanzplan 2013	Finanzplan 2014	Finanzplan 2015	Bisher bereitgestellte Mittel	Gesamt- Investitionen
062300001	Zugänge Öffentliche Grünflächen	0,00	0,00	0,00	0,00	0,00	0,00	0,00	60.000,00	60.000,00
Summe Investition	6703027100	0,00	0,00	0,00	0,00	0,00	0,00	0,00	60.000,00	60.000,00
Investition		6703028100 Naherholungsgebiet Park Schönfeld, Ausbau (OBR 04)								
Sachkonto	Bezeichnung	Ergebnis 2010	Ansatz 2011	Ansatz 2012	VE	Finanzplan 2013	Finanzplan 2014	Finanzplan 2015	Bisher bereitgestellte Mittel	Gesamt- Investitionen
062300001	Zugänge Öffentliche Grünflächen	0,00	0,00	100.000,00	0,00	100.000,00	40.000,00	30.000,00	160.000,00	330.000,00
Summe Investition	6703028100	0,00	0,00	100.000,00	0,00	100.000,00	40.000,00	30.000,00	160.000,00	330.000,00
Erläuterungen		6703028100 Naherholungsgebiet Park Schönfeld, Ausbau (OBR 04)		Wiederherstellung der denkmalgeschützten Anlage						
Investition		6703029100 Dorothea-Viehmann-Park (OBR 19,20)								
Sachkonto	Bezeichnung	Ergebnis 2010	Ansatz 2011	Ansatz 2012	VE	Finanzplan 2013	Finanzplan 2014	Finanzplan 2015	Bisher bereitgestellte Mittel	Gesamt- Investitionen
062300001	Zugänge Öffentliche Grünflächen	0,00	0,00	0,00	0,00	0,00	0,00	0,00	365.000,00	365.000,00
Summe Investition	6703029100	0,00	0,00	0,00	0,00	0,00	0,00	0,00	365.000,00	365.000,00
Investition		6703030100 Naherholungsgeb. Alte Ziegelei Wolfsanger (OBR 15)								
Sachkonto	Bezeichnung	Ergebnis 2010	Ansatz 2011	Ansatz 2012	VE	Finanzplan 2013	Finanzplan 2014	Finanzplan 2015	Bisher bereitgestellte Mittel	Gesamt- Investitionen
062300001	Zugänge Öffentliche Grünflächen	0,00	0,00	0,00	0,00	0,00	0,00	0,00	50.000,00	50.000,00
Summe Investition	6703030100	0,00	0,00	0,00	0,00	0,00	0,00	0,00	50.000,00	50.000,00

Investitionsgruppe 670

Stadt Kassel

Investitionsprogramm

Haushaltsjahr 2012

Investition		6703039100		Ausgleichs-/Ersatzmaßnahmen (Ökokonto)						
Sachkonto	Bezeichnung	Ergebnis 2010	Ansatz 2011	Ansatz 2012	VE	Finanzplan 2013	Finanzplan 2014	Finanzplan 2015	Bisher bereitgestellte Mittel	Gesamt- Investitionen
062300001	Zugänge Öffentliche Grünflächen	0,00	15.000,00	15.000,00	0,00	15.000,00	15.000,00	15.000,00	75.000,00	120.000,00
361800001	Zug. SOPO aus Zusch. von übrigen Bereichen	0,00	-15.000,00	-15.000,00	0,00	-15.000,00	-15.000,00	0,00	-30.000,00	-60.000,00
365018000	GESPERRT So.Po. n. rückz. Zuf. fürInv. übr.Ber	0,00	0,00	0,00	0,00	0,00	0,00	0,00	-45.000,00	-45.000,00
Summe Investition	6703039100	0,00	0,00	0,00	0,00	0,00	0,00	15.000,00	0,00	15.000,00
Erläuterungen		6703039100		Ausgleichs-/Ersatzmaßnahmen (Ökokonto)						
zu Sachkonto 361 800 001: Investormittel										
<hr/>										
Investition		6703040100		Umgestaltung Georg-Stock-Platz (OBR 04)						
Sachkonto	Bezeichnung	Ergebnis 2010	Ansatz 2011	Ansatz 2012	VE	Finanzplan 2013	Finanzplan 2014	Finanzplan 2015	Bisher bereitgestellte Mittel	Gesamt- Investitionen
056100001	Zugänge Grundstückseinrichtungen	0,00	0,00	0,00	0,00	0,00	0,00	0,00	90.000,00	90.000,00
061400001	Zugänge Wege, Plätze	0,00	0,00	0,00	0,00	0,00	0,00	0,00	30.080,00	30.080,00
062300001	Zugänge Öffentliche Grünflächen	0,00	8.500,00	0,00	0,00	0,00	0,00	0,00	8.500,00	8.500,00
Summe Investition	6703040100	0,00	8.500,00	0,00	0,00	0,00	0,00	0,00	128.580,00	128.580,00
<hr/>										
Investition		6703041100		Park Schönfeld, Parkpflegewerk (OBR 04)						
Sachkonto	Bezeichnung	Ergebnis 2010	Ansatz 2011	Ansatz 2012	VE	Finanzplan 2013	Finanzplan 2014	Finanzplan 2015	Bisher bereitgestellte Mittel	Gesamt- Investitionen
061400001	Zugänge Wege, Plätze	0,00	0,00	0,00	0,00	0,00	0,00	0,00	25.000,00	25.000,00
Summe Investition	6703041100	0,00	0,00	0,00	0,00	0,00	0,00	0,00	25.000,00	25.000,00
<hr/>										
Investition		6703042100		Gartendenkmal Weinberg, Parkpflegewerk (OBR 01,02)						
Sachkonto	Bezeichnung	Ergebnis 2010	Ansatz 2011	Ansatz 2012	VE	Finanzplan 2013	Finanzplan 2014	Finanzplan 2015	Bisher bereitgestellte Mittel	Gesamt- Investitionen
061400001	Zugänge Wege, Plätze	0,00	5.000,00	0,00	0,00	0,00	100.000,00	90.000,00	220.000,00	410.000,00
062300001	Zugänge Öffentliche Grünflächen	0,00	0,00	0,00	0,00	0,00	0,00	0,00	25.000,00	25.000,00
095000101	Zugänge Anlagen im Bau	12.574,53	0,00	0,00	0,00	0,00	0,00	0,00	0,00	0,00
Summe Investition	6703042100	12.574,53	5.000,00	0,00	0,00	0,00	100.000,00	90.000,00	245.000,00	435.000,00

Investitionsgruppe 670

Stadt Kassel

Investitionsprogramm

Haushaltsjahr 2012

Erläuterungen 6703042100 Gartendenkmal Weinberg, Parkpflegewerk (OBR 01,02)
zu Sachkonto 061 400 001: Wiederherstellung

Investition		6703043100 Botanischer Garten -Baukosten- (OBR 04)								
Sachkonto	Bezeichnung	Ergebnis 2010	Ansatz 2011	Ansatz 2012	VE	Finanzplan 2013	Finanzplan 2014	Finanzplan 2015	Bisher bereitgestellte Mittel	Gesamt- Investitionen
055100001	Zugänge andere Bauten	1.120,98	0,00	0,00	0,00	0,00	0,00	0,00	0,00	0,00
062300001	Zugänge Öffentliche Grünflächen	0,00	0,00	5.000,00	0,00	5.000,00	5.000,00	5.000,00	32.500,00	47.500,00
Summe Investition	6703043100	1.120,98	0,00	5.000,00	0,00	5.000,00	5.000,00	5.000,00	32.500,00	47.500,00
Erläuterungen 6703043100 Botanischer Garten -Baukosten- (OBR 04) Wegebau										
Investition		6703044100 Baumkataster, Erweiterung Kontrolltechnik								
Sachkonto	Bezeichnung	Ergebnis 2010	Ansatz 2011	Ansatz 2012	VE	Finanzplan 2013	Finanzplan 2014	Finanzplan 2015	Bisher bereitgestellte Mittel	Gesamt- Investitionen
085100001	Zugänge Büromasch., Orga.Mittel, DV- u. Kom	4.045,78	0,00	0,00	0,00	0,00	0,00	0,00	235.000,00	235.000,00
Summe Investition	6703044100	4.045,78	0,00	0,00	0,00	0,00	0,00	0,00	235.000,00	235.000,00
Investition		6703047100 Grünanlage Dessenborn/Triftweg (OBR 15)								
Sachkonto	Bezeichnung	Ergebnis 2010	Ansatz 2011	Ansatz 2012	VE	Finanzplan 2013	Finanzplan 2014	Finanzplan 2015	Bisher bereitgestellte Mittel	Gesamt- Investitionen
062300001	Zugänge Öffentliche Grünflächen	0,00	0,00	0,00	0,00	0,00	0,00	0,00	516.000,00	516.000,00
366003000	GESPERRT!!! Ausgleichsmaßn. n. BNatschG	0,00	0,00	0,00	0,00	0,00	0,00	0,00	-485.000,00	-485.000,00
Summe Investition	6703047100	0,00	0,00	0,00	0,00	0,00	0,00	0,00	31.000,00	31.000,00
Investition		6703048100 Grünverbindung Leuschnerstraße (OBR 19)								
Sachkonto	Bezeichnung	Ergebnis 2010	Ansatz 2011	Ansatz 2012	VE	Finanzplan 2013	Finanzplan 2014	Finanzplan 2015	Bisher bereitgestellte Mittel	Gesamt- Investitionen
062300001	Zugänge Öffentliche Grünflächen	0,00	0,00	0,00	0,00	0,00	0,00	0,00	30.000,00	30.000,00
366003000	GESPERRT!!! Ausgleichsmaßn. n. BNatschG	0,00	0,00	0,00	0,00	0,00	0,00	0,00	-30.000,00	-30.000,00
Summe Investition	6703048100	0,00	0,00	0,00	0,00	0,00	0,00	0,00	0,00	0,00

Investitionsgruppe 670

Stadt Kassel

Investitionsprogramm

Haushaltsjahr 2012

Investition 6703049100 Grünflächen Baugebiet "Dresdner Straße" (OBR 16)			Ergebnis	Ansatz	Ansatz	VE	Finanzplan	Finanzplan	Finanzplan	Bisher	Gesamt-
Sachkonto	Bezeichnung	2010	2011	2012		2013	2014	2015	bereitgestellte	Investitionen	
062300001	Zugänge Öffentliche Grünflächen	0,00	0,00	0,00	0,00	0,00	0,00	0,00	281.000,00	281.000,00	
366003000	GESPERRT!!! Ausgleichsmaßn. n. BNatschG	0,00	0,00	0,00	0,00	0,00	0,00	0,00	-281.000,00	-281.000,00	
Summe Investition	6703049100	0,00	0,00	0,00	0,00	0,00	0,00	0,00	0,00	0,00	

Investition 6703051100 Döllbachgrünzug (OBR 10)			Ergebnis	Ansatz	Ansatz	VE	Finanzplan	Finanzplan	Finanzplan	Bisher	Gesamt-
Sachkonto	Bezeichnung	2010	2011	2012		2013	2014	2015	bereitgestellte	Investitionen	
061400001	Zugänge Wege, Plätze	0,00	0,00	0,00	0,00	0,00	0,00	0,00	10.000,00	10.000,00	
062300001	Zugänge Öffentliche Grünflächen	0,00	0,00	0,00	0,00	0,00	0,00	0,00	49.000,00	49.000,00	
Summe Investition	6703051100	0,00	0,00	0,00	0,00	0,00	0,00	0,00	59.000,00	59.000,00	

Investition 6703052100 Geilebachgrünzug (OBR 08,22)			Ergebnis	Ansatz	Ansatz	VE	Finanzplan	Finanzplan	Finanzplan	Bisher	Gesamt-
Sachkonto	Bezeichnung	2010	2011	2012		2013	2014	2015	bereitgestellte	Investitionen	
062300001	Zugänge Öffentliche Grünflächen	8.473,18	0,00	0,00	0,00	0,00	0,00	0,00	100.000,00	100.000,00	
Summe Investition	6703052100	8.473,18	0,00	0,00	0,00	0,00	0,00	0,00	100.000,00	100.000,00	

Erläuterungen 6703052100 Geilebachgrünzug (OBR 08,22)		
Renaturierung Kita-Gelände, Ausgleich Baugebiet Altanenwiesenweg		

Investition 6703053100 Eselsgraben - Kleine Wilhelmshöhe (OBR 19)			Ergebnis	Ansatz	Ansatz	VE	Finanzplan	Finanzplan	Finanzplan	Bisher	Gesamt-
Sachkonto	Bezeichnung	2010	2011	2012		2013	2014	2015	bereitgestellte	Investitionen	
062300001	Zugänge Öffentliche Grünflächen	0,00	0,00	0,00	0,00	0,00	0,00	0,00	50.000,00	50.000,00	
Summe Investition	6703053100	0,00	0,00	0,00	0,00	0,00	0,00	0,00	50.000,00	50.000,00	

Investition 6703054100 Eichenhutewald Brasselsberg (OBR 06)			Ergebnis	Ansatz	Ansatz	VE	Finanzplan	Finanzplan	Finanzplan	Bisher	Gesamt-
Sachkonto	Bezeichnung	2010	2011	2012		2013	2014	2015	bereitgestellte	Investitionen	
062300001	Zugänge Öffentliche Grünflächen	0,00	0,00	0,00	0,00	0,00	0,00	0,00	31.000,00	31.000,00	
095000101	Zugänge Anlagen im Bau	922,13	0,00	0,00	0,00	0,00	0,00	0,00	0,00	0,00	

Investitionsgruppe 670

Stadt Kassel

Investitionsprogramm

Haushaltsjahr 2012

365011000	GESPERRT So.Po. nicht rückz. Zuf. f Inv. vom L	0,00	0,00	0,00	0,00	0,00	0,00	0,00	0,00	-27.900,00	-27.900,00
Summe Investition	6703054100	922,13	0,00	0,00	0,00	0,00	0,00	0,00	0,00	3.100,00	3.100,00
Investition	6703057100	Erdwall Waldau (OBR 18)									
		Ergebnis	Ansatz	Ansatz		Finanzplan	Finanzplan	Finanzplan		Bisher	Gesamt-
Sachkonto	Bezeichnung	2010	2011	2012	VE	2013	2014	2015	bereitgestellte	Mittel	Investitionen
056100001	Zugänge Grundstückseinrichtungen	0,00	0,00	0,00	0,00	0,00	0,00	0,00	60.000,00	60.000,00	
Summe Investition	6703057100	0,00	0,00	0,00	0,00	0,00	0,00	0,00	60.000,00	60.000,00	
Investition	6703059100	Platz des Gedenkens, Umgestaltung (OBR 05)									
		Ergebnis	Ansatz	Ansatz		Finanzplan	Finanzplan	Finanzplan		Bisher	Gesamt-
Sachkonto	Bezeichnung	2010	2011	2012	VE	2013	2014	2015	bereitgestellte	Mittel	Investitionen
061400001	Zugänge Wege, Plätze	0,00	30.000,00	0,00	0,00	0,00	0,00	0,00	30.000,00	30.000,00	
Summe Investition	6703059100	0,00	30.000,00	0,00	0,00	0,00	0,00	0,00	30.000,00	30.000,00	
Investition	6703060100	Wegweiser Gartenkulturdenkmale									
		Ergebnis	Ansatz	Ansatz		Finanzplan	Finanzplan	Finanzplan		Bisher	Gesamt-
Sachkonto	Bezeichnung	2010	2011	2012	VE	2013	2014	2015	bereitgestellte	Mittel	Investitionen
061305201	Zugänge Verkehrs- und Hinweisschilder	0,00	0,00	0,00	0,00	0,00	0,00	10.000,00	10.000,00	20.000,00	
Summe Investition	6703060100	0,00	0,00	0,00	0,00	0,00	0,00	10.000,00	10.000,00	20.000,00	
Erläuterungen	6703060100	Wegweiser Gartenkulturdenkmale									
		zu Sachkonto 061 305 201: Ausstattung der denkmalgeschützten Gartenanlagen									
Investition	6703062100	Fuldapromenade (OBR 62)									
		Ergebnis	Ansatz	Ansatz		Finanzplan	Finanzplan	Finanzplan		Bisher	Gesamt-
Sachkonto	Bezeichnung	2010	2011	2012	VE	2013	2014	2015	bereitgestellte	Mittel	Investitionen
061400001	Zugänge Wege, Plätze	0,00	0,00	0,00	0,00	0,00	0,00	0,00	300.000,00	300.000,00	
Summe Investition	6703062100	0,00	0,00	0,00	0,00	0,00	0,00	0,00	300.000,00	300.000,00	

Investitionsgruppe 670

Stadt Kassel

Investitionsprogramm

Haushaltsjahr 2012

Investition		6703066100	Grünanlage Kranichholz (OBR 19)								
Sachkonto	Bezeichnung	Ergebnis 2010	Ansatz 2011	Ansatz 2012	VE	Finanzplan 2013	Finanzplan 2014	Finanzplan 2015	Bisher bereitgestellte Mittel	Gesamt- Investitionen	
062300001	Zugänge Öffentliche Grünflächen	0,00	0,00	0,00	0,00	0,00	0,00	15.000,00	25.800,00	40.800,00	
095300001	Zugänge AiB übrige Aufgabenbereiche	14.368,90	0,00	0,00	0,00	0,00	0,00	0,00	0,00	0,00	
Summe Investition	6703066100	14.368,90	0,00	0,00	0,00	0,00	0,00	15.000,00	25.800,00	40.800,00	

Erläuterungen 6703066100 **Grünanlage Kranichholz (OBR 19)**

2015: Ausgleichsmaßnahme für Baugebiet Langes Feld

Investition		6703067100	Baumscheiben, Sanierung								
Sachkonto	Bezeichnung	Ergebnis 2010	Ansatz 2011	Ansatz 2012	VE	Finanzplan 2013	Finanzplan 2014	Finanzplan 2015	Bisher bereitgestellte Mittel	Gesamt- Investitionen	
056100001	Zugänge Grundstückseinrichtungen	0,00	25.000,00	25.000,00	0,00	25.000,00	25.000,00	25.000,00	75.000,00	150.000,00	
Summe Investition	6703067100	0,00	25.000,00	25.000,00	0,00	25.000,00	25.000,00	25.000,00	75.000,00	150.000,00	

Erläuterungen 6703067100 **Baumscheiben, Sanierung**

Wiederherstellung abgängiger Baumscheiben, stadtwweit

Investition		6703068100	Mauersanierung Feuerwehruzufahrt Weinberg (OBR 1,2)								
Sachkonto	Bezeichnung	Ergebnis 2010	Ansatz 2011	Ansatz 2012	VE	Finanzplan 2013	Finanzplan 2014	Finanzplan 2015	Bisher bereitgestellte Mittel	Gesamt- Investitionen	
061400001	Zugänge Wege, Plätze	0,00	0,00	50.000,00	0,00	0,00	0,00	0,00	50.000,00	50.000,00	
Summe Investition	6703068100	0,00	0,00	50.000,00	0,00	0,00	0,00	0,00	50.000,00	50.000,00	

Erläuterungen 6703068100 **Mauersanierung Feuerwehruzufahrt Weinberg (OBR 1,2)**

Sanierung der Maueranlage (entlang der Wohnbebauung)

Investition		6703069100	Grünanlage Schloßäckerstraße,Grünflächen (OBR 09)								
Sachkonto	Bezeichnung	Ergebnis 2010	Ansatz 2011	Ansatz 2012	VE	Finanzplan 2013	Finanzplan 2014	Finanzplan 2015	Bisher bereitgestellte Mittel	Gesamt- Investitionen	
062300001	Zugänge Öffentliche Grünflächen	0,00	0,00	0,00	0,00	45.000,00	0,00	0,00	0,00	45.000,00	
Summe Investition	6703069100	0,00	0,00	0,00	0,00	45.000,00	0,00	0,00	0,00	45.000,00	

Erläuterungen 6703069100 **Grünanlage Schloßäckerstraße,Grünflächen (OBR 09)**

2013: Herstellung einer Grünanlage gem B-Plan IV/62

Investitionsgruppe 670

Stadt Kassel

Investitionsprogramm

Haushaltsjahr 2012

Investition 6703070100 Grünanlage Bossental, Erweiterung (OBR 15)			Ergebnis	Ansatz	Ansatz		Finanzplan	Finanzplan	Finanzplan	Bisher	Gesamt-
Sachkonto	Bezeichnung		2010	2011	2012	VE	2013	2014	2015	bereitgestellte	Investitionen
										Mittel	
062300001	Zugänge Öffentliche Grünflächen		0,00	0,00	0,00	0,00	0,00	50.000,00	0,00	0,00	50.000,00
Summe Investition	6703070100		0,00	0,00	0,00	0,00	0,00	50.000,00	0,00	0,00	50.000,00

Erläuterungen 6703070100 Grünanlage Bossental, Erweiterung (OBR 15)

2014: Erweiterung einer Grünanlage

Investition 6703071200 Stützmauer Brunnenstraße, Grundsanie rung (OBR 09)			Ergebnis	Ansatz	Ansatz		Finanzplan	Finanzplan	Finanzplan	Bisher	Gesamt-
Sachkonto	Bezeichnung		2010	2011	2012	VE	2013	2014	2015	bereitgestellte	Investitionen
										Mittel	
061400001	Zugänge Wege, Plätze		0,00	30.000,00	0,00	0,00	0,00	0,00	0,00	30.000,00	30.000,00
Summe Investition	6703071200		0,00	30.000,00	0,00	0,00	0,00	0,00	0,00	30.000,00	30.000,00

Investition 6703072200 Ahnagrünzug, Grundsanie rung (OBR 11,12)			Ergebnis	Ansatz	Ansatz		Finanzplan	Finanzplan	Finanzplan	Bisher	Gesamt-
Sachkonto	Bezeichnung		2010	2011	2012	VE	2013	2014	2015	bereitgestellte	Investitionen
										Mittel	
062300001	Zugänge Öffentliche Grünflächen		0,00	0,00	45.000,00	0,00	50.000,00	50.000,00	0,00	45.000,00	145.000,00
Summe Investition	6703072200		0,00	0,00	45.000,00	0,00	50.000,00	50.000,00	0,00	45.000,00	145.000,00

Erläuterungen 6703072200 Ahnagrünzug, Grundsanie rung (OBR 11,12)

Grundsanie rung des Grünzugs zw. Nordstadtpark u. Hegelsberg in Teilabschnitten

Investition 6703073200 Sophie-Henschel-Platz, Grundsanie rung (OBR 04)			Ergebnis	Ansatz	Ansatz		Finanzplan	Finanzplan	Finanzplan	Bisher	Gesamt-
Sachkonto	Bezeichnung		2010	2011	2012	VE	2013	2014	2015	bereitgestellte	Investitionen
										Mittel	
062300001	Zugänge Öffentliche Grünflächen		0,00	30.000,00	0,00	0,00	0,00	0,00	0,00	30.000,00	30.000,00
Summe Investition	6703073200		0,00	30.000,00	0,00	0,00	0,00	0,00	0,00	30.000,00	30.000,00

Erläuterungen 6703073200 Sophie-Henschel-Platz, Grundsanie rung (OBR 04)

Grundsanie rung von Klinkermauern, Fugen, Mauerabdeckungen, Vegetation etc.

Investitionsgruppe 670

Stadt Kassel

Investitionsprogramm

Haushaltsjahr 2012

Investition	6703075200	Gartenkulturdenkmale, Grundsanierung		Ergebnis	Ansatz	Ansatz	VE	Finanzplan	Finanzplan	Finanzplan	Bisher	Gesamt-
Sachkonto	Bezeichnung	2010	2011	2012				2013	2014	2015	bereitgestellte	Investitionen
											Mittel	
062300001	Zugänge Öffentliche Grünflächen	0,00	0,00	0,00	0,00	0,00	0,00	0,00	0,00	50.000,00	0,00	50.000,00
Summe Investition	6703075200	0,00	0,00	0,00	0,00	0,00	0,00	0,00	0,00	50.000,00	0,00	50.000,00
Erläuterungen	6703075200	Gartenkulturdenkmale, Grundsanierung										
2015: Erforderliche Sanierungsmaßnahmen innerhalb der denkmalgeschützten Anlagen einschl. deren Einrichtungen												
Investition	6703076100	Maßnahmen Ausgleichszahlung Baumschutzsatzung		Ergebnis	Ansatz	Ansatz	VE	Finanzplan	Finanzplan	Finanzplan	Bisher	Gesamt-
Sachkonto	Bezeichnung	2010	2011	2012				2013	2014	2015	bereitgestellte	Investitionen
											Mittel	
062300001	Zugänge Öffentliche Grünflächen	0,00	15.000,00	15.000,00	0,00	15.000,00	0,00	15.000,00	15.000,00	15.000,00	30.000,00	75.000,00
366050001	Zugänge Ausgleichsmaßn nach Bundesnatursch	0,00	-15.000,00	-15.000,00	0,00	-15.000,00	0,00	-15.000,00	-15.000,00	0,00	-30.000,00	-60.000,00
Summe Investition	6703076100	0,00	0,00	0,00	0,00	0,00	0,00	0,00	0,00	15.000,00	0,00	15.000,00
Investition	6703077100	Ziegenbrunnenareal, Umgestaltung (OBR 09)		Ergebnis	Ansatz	Ansatz	VE	Finanzplan	Finanzplan	Finanzplan	Bisher	Gesamt-
Sachkonto	Bezeichnung	2010	2011	2012				2013	2014	2015	bereitgestellte	Investitionen
											Mittel	
062300001	Zugänge Öffentliche Grünflächen	0,00	19.430,00	0,00	0,00	19.430,00	0,00	0,00	0,00	0,00	19.430,00	19.430,00
Summe Investition	6703077100	0,00	19.430,00	0,00	0,00	19.430,00	0,00	0,00	0,00	0,00	19.430,00	19.430,00
Investition	6704446100	Spiel-/Freizeitanlage Goethanlage (OBR 03)		Ergebnis	Ansatz	Ansatz	VE	Finanzplan	Finanzplan	Finanzplan	Bisher	Gesamt-
Sachkonto	Bezeichnung	2010	2011	2012				2013	2014	2015	bereitgestellte	Investitionen
											Mittel	
053200001	Zugänge Alten- und Betreuungseinrichtungen	0,00	6.770,00	0,00	0,00	6.770,00	0,00	0,00	0,00	0,00	6.770,00	6.770,00
Summe Investition	6704446100	0,00	6.770,00	0,00	0,00	6.770,00	0,00	0,00	0,00	0,00	6.770,00	6.770,00
Gesamtsumme Investitionen		317.046,69	726.700,00	542.000,00	0,00	1.069.000,00	0,00	965.000,00	1.253.000,00	7.056.500,00	10.343.500,00	

Investitionsgruppe 803

Stadt Kassel

Investitionsprogramm

Haushaltsjahr 2012

Investition		8038000800	Frauenbüro -GWG-								
Sachkonto	Bezeichnung		Ergebnis 2010	Ansatz 2011	Ansatz 2012	VE	Finanzplan 2013	Finanzplan 2014	Finanzplan 2015	Bisher bereitgestellte Mittel	Gesamt- Investitionen
089000001	Zugänge geringw. Vermögensgegenst. (GWG)		0,00	500,00	500,00	0,00	500,00	500,00	500,00	1.000,00	2.500,00
Summe Investition	8038000800		0,00	500,00	500,00	0,00	500,00	500,00	500,00	1.000,00	2.500,00
Erläuterungen	8038000800	Frauenbüro -GWG-									
	Geringwertige Wirtschaftsgüter (GWG) Frauenbüro										
Gesamtsumme Investitionen			0,00	500,00	500,00	0,00	500,00	500,00	500,00	1.000,00	2.500,00

Investitionsgruppe 900

Stadt Kassel

Investitionsprogramm

Haushaltsjahr 2012

Investition		9009114700		Zentrale Fachstelle Wohnen, Tilgungseinnahmen							Bisher	Gesamt-
Sachkonto	Bezeichnung	Ergebnis 2010	Ansatz 2011	Ansatz 2012	VE	Finanzplan 2013	Finanzplan 2014	Finanzplan 2015	bereitgestellte Mittel	Investitionen		
161001000	gesicherte sonstige Ausleihungen gesamt	-13.990,03	-14.330,00	-14.670,00	0,00	-15.030,00	-10.630,00	-6.900,00	-95.690,00		-128.250,00	
Summe Investition	9009114700	-13.990,03	-14.330,00	-14.670,00	0,00	-15.030,00	-10.630,00	-6.900,00	-95.690,00		-128.250,00	
Erläuterungen		9009114700		Zentrale Fachstelle Wohnen, Tilgungseinnahmen		Tilgungseinnahmen für Darlehen im Bereich der Zentralen Fachstelle Wohnen, Obdachlosenfürsorge						
Investition		9009270700		Sonderschulen, Tilgungserstattung							Bisher	Gesamt-
Sachkonto	Bezeichnung	Ergebnis 2010	Ansatz 2011	Ansatz 2012	VE	Finanzplan 2013	Finanzplan 2014	Finanzplan 2015	bereitgestellte Mittel	Investitionen		
161001900	gesicherte sonstige Ausleih übrige Bereiche	-11.644,73	-6.090,00	0,00	0,00	0,00	0,00	0,00	-50.880,00		-50.880,00	
Summe Investition	9009270700	-11.644,73	-6.090,00	0,00	0,00	0,00	0,00	0,00	-50.880,00		-50.880,00	
Investition		9009439700		Altenwohnheime, Tilgungserstattung							Bisher	Gesamt-
Sachkonto	Bezeichnung	Ergebnis 2010	Ansatz 2011	Ansatz 2012	VE	Finanzplan 2013	Finanzplan 2014	Finanzplan 2015	bereitgestellte Mittel	Investitionen		
161001900	gesicherte sonstige Ausleih übrige Bereiche	-88.730,36	-38.730,00	-38.730,00	0,00	-38.730,00	-38.730,00	-38.730,00	-154.920,00		-271.110,00	
Summe Investition	9009439700	-88.730,36	-38.730,00	-38.730,00	0,00	-38.730,00	-38.730,00	-38.730,00	-154.920,00		-271.110,00	
Investition		9009616700		Städtebauförderung, Tilgungseinnahmen							Bisher	Gesamt-
Sachkonto	Bezeichnung	Ergebnis 2010	Ansatz 2011	Ansatz 2012	VE	Finanzplan 2013	Finanzplan 2014	Finanzplan 2015	bereitgestellte Mittel	Investitionen		
161001900	gesicherte sonstige Ausleih übrige Bereiche	-27.506,53	-36.390,00	-36.540,00	0,00	-37.250,00	-27.250,00	-25.240,00	-268.390,00		-358.130,00	
Summe Investition	9009616700	-27.506,53	-36.390,00	-36.540,00	0,00	-37.250,00	-27.250,00	-25.240,00	-268.390,00		-358.130,00	
Erläuterungen		9009616700		Städtebauförderung, Tilgungseinnahmen		Tilgungseinnahmen für Darlehen aus dem Stadtförderungsprogramm						

Investitionsgruppe 900

Stadt Kassel

Investitionsprogramm

Haushaltsjahr 2012

Investition		9009620700		Fehlbelegungsabgabe, Darlehen, Tilgungen						
Sachkonto	Bezeichnung	Ergebnis 2010	Ansatz 2011	Ansatz 2012	VE	Finanzplan 2013	Finanzplan 2014	Finanzplan 2015	Bisher bereitgestellte Mittel	Gesamt- Investitionen
161001900	gesicherte sonstige Ausleih übrige Bereiche	123.648,62	-324.310,00	0,00	0,00	0,00	0,00	0,00	-1.847.480,00	-1.847.480,00
161001910	gesicherte sonst.Ausleih übrige Bereiche Fehlbe	-4.088,60	588.820,00	0,00	0,00	0,00	0,00	0,00	4.054.580,00	4.054.580,00
Summe Investition	9009620700	119.560,02	264.510,00	0,00	0,00	0,00	0,00	0,00	2.207.100,00	2.207.100,00

Erläuterungen 9009620700 Fehlbelegungsabgabe, Darlehen, Tilgungen
 zu Sachkonto 161 001 900: Tilgungseinnahmen für Darlehen für den Wohnungsbau
 zu Sachkonto 161 001 910: Tilgung und Gewährung von Darlehen aus dem Aufkommen der Fehlbelegungsabgabe

Investition		9009622700		Gesellschafterdarlehen Städt. Werke (Bäder)						
Sachkonto	Bezeichnung	Ergebnis 2010	Ansatz 2011	Ansatz 2012	VE	Finanzplan 2013	Finanzplan 2014	Finanzplan 2015	Bisher bereitgestellte Mittel	Gesamt- Investitionen
161001901	Zug. gesicherte sonst Ausleihungen übrige Bere	0,00	0,00	20.000.000,00	0,00	20.000.000,00	0,00	0,00	20.000.000,00	40.000.000,00
Summe Investition	9009622700	0,00	0,00	20.000.000,00	0,00	20.000.000,00	0,00	0,00	20.000.000,00	40.000.000,00

Investition		9009690400		Wasserbau, Zuweisungen						
Sachkonto	Bezeichnung	Ergebnis 2010	Ansatz 2011	Ansatz 2012	VE	Finanzplan 2013	Finanzplan 2014	Finanzplan 2015	Bisher bereitgestellte Mittel	Gesamt- Investitionen
035600001	Zug Gel. Investitionszusch.so.öfftl. Sonderrechg	84.091,55	300.000,00	300.000,00	0,00	500.000,00	1.000.000,00	1.000.000,00	3.170.020,00	5.670.020,00
Summe Investition	9009690400	84.091,55	300.000,00	300.000,00	0,00	500.000,00	1.000.000,00	1.000.000,00	3.170.020,00	5.670.020,00

Erläuterungen 9009690400 Wasserbau, Zuweisungen
 Investitionszuweisung KEB für gewässerbauliche Maßnahmen

Investition		9009816400		MHKW, Zuweisungen						
Sachkonto	Bezeichnung	Ergebnis 2010	Ansatz 2011	Ansatz 2012	VE	Finanzplan 2013	Finanzplan 2014	Finanzplan 2015	Bisher bereitgestellte Mittel	Gesamt- Investitionen
035600001	Zug Gel. Investitionszusch.so.öfftl. Sonderrechg	3.000.000,00	3.700.000,00	3.000.000,00	0,00	3.000.000,00	3.000.000,00	3.000.000,00	17.800.000,00	26.800.000,00
Summe Investition	9009816400	3.000.000,00	3.700.000,00	3.000.000,00	0,00	3.000.000,00	3.000.000,00	3.000.000,00	17.800.000,00	26.800.000,00

Erläuterungen 9009816400 MHKW, Zuweisungen
 Tilgungsanteil MHKW

Investitionsgruppe 900

Stadt Kassel

Investitionsprogramm

Haushaltsjahr 2012

Investition		9009822400		Flughafen GmbH Kassel, Zuweisung							
Sachkonto	Bezeichnung	Ergebnis 2010	Ansatz 2011	Ansatz 2012	VE	Finanzplan 2013	Finanzplan 2014	Finanzplan 2015	Bisher bereitgestellte Mittel	Gesamt- Investitionen	
035700001	Zug Gel. Investitionszusch. Private Unternehme	141.974,88	6.063.000,00	0,00	0,00	0,00	0,00	0,00	21.219.630,00	21.219.630,00	
095000101	Zugänge Anlagen im Bau	335.689,52	0,00	0,00	0,00	0,00	0,00	0,00	0,00	0,00	
Summe Investition	9009822400	477.664,40	6.063.000,00	0,00	0,00	0,00	0,00	0,00	21.219.630,00	21.219.630,00	
Erläuterungen		9009822400		Flughafen GmbH Kassel, Zuweisung							
Investitionszuschuss Flughafen											
Durch den Verzicht auf Bildung von Haushaltsresten reduziert sich die Gesamtinvestition von 21,2 Mio € auf 15,5 Mio €											
Investition		9009831500		KVV, Kapitaleinlage							
Sachkonto	Bezeichnung	Ergebnis 2010	Ansatz 2011	Ansatz 2012	VE	Finanzplan 2013	Finanzplan 2014	Finanzplan 2015	Bisher bereitgestellte Mittel	Gesamt- Investitionen	
112011000	Zugänge Anteile an einem herrschenden Untern	0,00	2.500.000,00	2.500.000,00	0,00	2.500.000,00	2.500.000,00	2.500.000,00	5.000.000,00	12.500.000,00	
112013000	GmbH Anteile an herrsch. O.m. Mehrheit bei UN	2.500.000,00	0,00	0,00	0,00	0,00	0,00	0,00	28.929.400,00	28.929.400,00	
Summe Investition	9009831500	2.500.000,00	2.500.000,00	2.500.000,00	0,00	2.500.000,00	2.500.000,00	2.500.000,00	33.929.400,00	41.429.400,00	
Erläuterungen		9009831500		KVV, Kapitaleinlage							
Kapitaleinlage KVV											
Investition		9009835400		Investitionszuschuss für Bäderkonzept							
Sachkonto	Bezeichnung	Ergebnis 2010	Ansatz 2011	Ansatz 2012	VE	Finanzplan 2013	Finanzplan 2014	Finanzplan 2015	Bisher bereitgestellte Mittel	Gesamt- Investitionen	
035500001	Zug Geleistete Investitionszusch Untern. /Sonde	0,00	0,00	0,00	0,00	0,00	0,00	0,00	11.000.000,00	11.000.000,00	
Summe Investition	9009835400	0,00	0,00	0,00	0,00	0,00	0,00	0,00	11.000.000,00	11.000.000,00	
Investition		9009840400		Science-Park, Investitionszuschuss							
Sachkonto	Bezeichnung	Ergebnis 2010	Ansatz 2011	Ansatz 2012	VE	Finanzplan 2013	Finanzplan 2014	Finanzplan 2015	Bisher bereitgestellte Mittel	Gesamt- Investitionen	
035800001	Zug Gel. Investitionszuschüsse übrige Bereiche	0,00	0,00	0,00	0,00	0,00	0,00	0,00	6.500.000,00	6.500.000,00	
130001100	Beteiligungen an assoziierten Unternehmen	0,00	190.000,00	0,00	0,00	0,00	0,00	0,00	190.000,00	190.000,00	

Investitionsgruppe 900

Stadt Kassel

Investitionsprogramm

Haushaltsjahr 2012

Summe Investition 9009840400 0,00 190.000,00 0,00 0,00 0,00 0,00 0,00 6.690.000,00 6.690.000,00

Erläuterungen 9009840400 Science-Park, Investitionszuschuss
zu Sachkonto 130 001 100: Kapitalrücklage Science Park

Investition 9009874400 FIDT, Kapitalaufbau

Sachkonto	Bezeichnung	Ergebnis 2010	Ansatz 2011	Ansatz 2012	VE	Finanzplan 2013	Finanzplan 2014	Finanzplan 2015	Bisher bereitgestellte Mittel	Gesamt- Investitionen
112011000	Zugänge Anteile an einem herrschenden Untern	80.600,00	0,00	0,00	0,00	0,00	0,00	0,00	0,00	0,00
130001100	Beteiligungen an assoziierten Unternehmen	0,00	80.600,00	205.600,00	0,00	150.600,00	100.600,00	0,00	689.200,00	940.400,00
Summe Investition	9009874400	80.600,00	80.600,00	205.600,00	0,00	150.600,00	100.600,00	0,00	689.200,00	940.400,00

Erläuterungen 9009874400 FIDT, Kapitalaufbau
Kapitaleinlage FiDT

Investition 9009875700 FIDT, Tilgungserstattung

Sachkonto	Bezeichnung	Ergebnis 2010	Ansatz 2011	Ansatz 2012	VE	Finanzplan 2013	Finanzplan 2014	Finanzplan 2015	Bisher bereitgestellte Mittel	Gesamt- Investitionen
161001900	gesicherte sonstige Ausleih übrige Bereiche	-266.740,98	-266.750,00	-266.750,00	0,00	-266.750,00	-266.750,00	-266.750,00	-1.067.000,00	-1.867.250,00
Summe Investition	9009875700	-266.740,98	-266.750,00	-266.750,00	0,00	-266.750,00	-266.750,00	-266.750,00	-1.067.000,00	-1.867.250,00

Investition 9009878500 Sonstige Unternehmensbeteiligungen

Sachkonto	Bezeichnung	Ergebnis 2010	Ansatz 2011	Ansatz 2012	VE	Finanzplan 2013	Finanzplan 2014	Finanzplan 2015	Bisher bereitgestellte Mittel	Gesamt- Investitionen
130001100	Beteiligungen an assoziierten Unternehmen	80.000,00	100.000,00	100.000,00	0,00	100.000,00	100.000,00	100.000,00	650.000,00	950.000,00
Summe Investition	9009878500	80.000,00	100.000,00	100.000,00	0,00	100.000,00	100.000,00	100.000,00	650.000,00	950.000,00

Erläuterungen 9009878500 Sonstige Unternehmensbeteiligungen
Kapital für Unternehmensgründungen

Investitionsgruppe 900

Stadt Kassel

Investitionsprogramm

Haushaltsjahr 2012

Investition		9009879400		Tagungszentrum Stadthalle, Kapitalaufbau							
Sachkonto	Bezeichnung	Ergebnis 2010	Ansatz 2011	Ansatz 2012	VE	Finanzplan 2013	Finanzplan 2014	Finanzplan 2015	Bisher bereitgestellte Mittel	Gesamt- Investitionen	
130001100	Beteiligungen an assoziierten Unternehmen	0,00	0,00	1.000.000,00	0,00	2.000.000,00	2.000.000,00	2.000.000,00	1.000.000,00	7.000.000,00	
Summe Investition		9009879400	0,00	1.000.000,00	0,00	2.000.000,00	2.000.000,00	2.000.000,00	1.000.000,00	7.000.000,00	
Investition		9009890300		Stiftungen, Bewegliches Vermögen							
Sachkonto	Bezeichnung	Ergebnis 2010	Ansatz 2011	Ansatz 2012	VE	Finanzplan 2013	Finanzplan 2014	Finanzplan 2015	Bisher bereitgestellte Mittel	Gesamt- Investitionen	
062100001	Zugänge Kulturgüter	0,00	0,00	0,00	0,00	0,00	0,00	0,00	30.000,00	30.000,00	
365016000	GESPERRT So.Po. n.rückz.Zuf. f l v s öffl.Sond	0,00	0,00	0,00	0,00	0,00	0,00	0,00	-30.000,00	-30.000,00	
Summe Investition		9009890300	0,00	0,00	0,00	0,00	0,00	0,00	0,00	0,00	
Investition		9009901400		Allg. Investitionszuweisungen							
Sachkonto	Bezeichnung	Ergebnis 2010	Ansatz 2011	Ansatz 2012	VE	Finanzplan 2013	Finanzplan 2014	Finanzplan 2015	Bisher bereitgestellte Mittel	Gesamt- Investitionen	
360100001	Zugänge SOPO aus Zuweisungen vom Land	0,00	-5.200.000,00	-5.000.000,00	0,00	-5.000.000,00	-5.000.000,00	-5.000.000,00	-10.200.000,00	-25.200.000,00	
362100001	Zug.SOPO aus pausch. Investzuweisungen vom	0,00	-2.800.000,00	-2.500.000,00	0,00	-2.500.000,00	-2.500.000,00	-2.500.000,00	-5.300.000,00	-12.800.000,00	
365001110	GESPERRT SoPo. n.rückz. Zuf.Inv.(Allg.InvPau	-5.228.000,00	0,00	0,00	0,00	0,00	0,00	0,00	-14.698.000,00	-14.698.000,00	
365001120	GESPERRT SoPo. n. rückz.Zuf. Inv.(Schulbaup	-5.688.000,00	0,00	0,00	0,00	0,00	0,00	0,00	-14.428.000,00	-14.428.000,00	
365011000	GESPERRT So.Po. nicht rückz. Zuf. f Inv. vom L	0,00	0,00	0,00	0,00	0,00	0,00	0,00	-21.350.000,00	-21.350.000,00	
Summe Investition		9009901400	-10.916.000,00	-8.000.000,00	-7.500.000,00	0,00	-7.500.000,00	-7.500.000,00	-7.500.000,00	-65.976.000,00	
Erläuterungen		9009901400		Allg. Investitionszuweisungen							
		zu Sachkonto 362 100 001: Investitionspauschalzuweisung									
		zu Sachkonto 360 100 001: Schulbaupauschale									
Gesamtsumme 900		-4.982.696,66	4.835.820,00	19.248.910,00	0,00	20.392.840,00	857.240,00	762.380,00	50.742.470,00	72.754.930,00	
Gesamtsumme Investitionen		2.871.675,23	37.128.520,00	52.223.945,00	24.610.000,00	60.343.830,00	41.869.990,00	138.227.560,00	384.778.405,00	625.172.535,00	

Stellenplan

Stellenplan 2012

- Übersicht über die Stellenverhältnisse gemäß § 26 des Bundesbesoldungsgesetzes in der zur Zeit gültigen Fassung in Verbindung mit der Stellenobergrenzenverordnung vom 24.04.2007.
- Übersicht über Stellen, die bei der Berechnung der Stellenobergrenze gemäß § 26 Abs. 4 des Bundesbesoldungsgesetzes und § 7 der Stellenobergrenzenverordnung nicht zu berücksichtigen sind
- Übersicht der Stellen mit ku- oder kw - Vermerken
- Hinweis zur Eingruppierung von Beschäftigten im Sozial- und Erziehungsdienst

A. Beamte

Gliederungs- ziffer	Bezeichnung	Besoldungsgruppen nach dem Bundesbesoldungsgesetz																	Stellen zusammen		am 30.06.2011 tatsächlich besetzte Stellen	Bemerkungen
		Höherer Dienst						Gehobener Dienst					Mittlerer Dienst									
		B9	B7	B6	A16	A15	A14	A13	A13S	A12	A11	A10	A9	+Z	A9S	A8	A7	A6	2012	2011		
1. Gemeindeverwaltung																						
1	Magistrat	1	1	4														6	6	5,000		
VF	Frauenbüro							1						1				2	2	2,000		
IG	Geschäftsbereich des Oberbürgermeisters				1		2	1	1									5	5	3,500		
10	Haupt- und Bürgeramt			1	1		3	3	1	8	11		1	4	10		4	47	47	45,530		
101P	Personalrat				1													1	1	1,000		
11	Personal- und Organisationsamt				1	1	1	5	9	33	4	3			2	1	1	61	57	53,330	daneben bis zu: 40 Bea im Vorbereitungsdienst 90 Bea beurlaubt ohne Bezüge 50 Bea in Ruhephase der Altersteilzeit	
14	Revisionsamt				1	1		3	8								1	14	14	12,770		
16	Stadtverordnetenversammlung						1					1						2	2	1,460		
20	Kämmerei und Steuern			1		1		3	7	14	5			6	15	15		67	65	58,880		
23	Liegenschaftsamt					1		2	1	2	11	4		1				22	22	17,690		
30	Rechtsamt			1	2	2			1	1	1				1			9	9	8,750		
32	Ordnungsamt				1	1		4	1	10	22		1	10	7	4		61	56	53,160		
36	Veterinärdienst und Lebensmittelüberwachung			1		1				1								3	3	2,000		
37	Feuerwehr			1	1	1		5	9	7	16	1	14	64	50	47		216	216	200,610	daneben bis zu: 20 Bea in Ausbildung / Probezeit	
40	Schulverwaltungsamt				1				1	3	1				1	1		8	8	8,000		
41	Kulturamt			1	1	2		1		1	2	1			1			10	9	8,380		
50	Sozialamt					1	1	1	4	17	39	3	1		15	1		83	72	66,710		
51	Jugendamt					1		3	2	9	14				5	4		38	35	31,490		
52	Sportamt						1				2							3	3	2,500		
53	Gesundheitsamt Region Kassel			1	1	1		1		1	1			1		2		9	9	7,840		
55	Ausgleichsamt																	0	0	0,000		
56	Jobcenter Stadt Kassel			1				2		8	56	20						87	71	63,920	(Bezeichnung bisher "AFK GmbH")	

Gliederungs- ziffer	Bezeichnung	Besoldungsgruppen nach dem Bundesbesoldungsgesetz															Stellen zusammen		am 30.06.2011 tatsächlich besetzte Stellen	Bemerkungen	
		Höherer Dienst						Gehobener Dienst					Mittlerer Dienst				2012	2011			
		B9	B7	B6	A16	A15	A14	A13	A13S	A12	A11	A10	A9	+Z	A9S	A8					A7
60	Bauverwaltungsamt					1				1		1			2	1			6	6	6,000
62	Vermessung- und Geoinformation					1	1			1	2	3							8	8	7,630
63	Stadtplanung, Bauaufsicht und Denkmalschutz				1		2			1	5	2	1		1		1		14	14	13,290
64	Wohnungsamt					1				1	1	2	3			4			12	12	10,480
65	Hochbau und Gebäudebewirtschaftung				1		1					1	1				1		5	5	5,000
66	Straßenverkehrs- und Tiefbauamt				1	1	2			1	5	3	2		1		1	1	19	19	17,390
67	Umwelt- und Gartenamt							1			2	2	8				1		14	14	13,890
Summe Gemeindeverwaltung		B9	B7	B6	A16	A15	A14	A13	A13S	A12	A11	A10	A9	+Z	A9S	A8	A7	A6			
	Stellenplan 2012	1	1	4	11	16	21	11	37	63	137	194	29	18	89	114	79	7	832		
	Stellenplan 2011	1	1	4	11	16	20	12	37	61	121	164	30	18	89	109	88	8		790	
	am 30.06.2011 tatsächlich besetzte Stellen	1,00	1,00	3,00	9,00	15,00	19,00	11,42	34,50	59,49	113,18	143,12	27,03	15,86	84,91	101,15	83,50	6,04			728,200
2. Sonderrechnungen		B9	B7	B6	A16	A15	A14	A13	A13S	A12	A11	A10	A9	+Z	A9S	A8	A7	A6			
	Die Stadtreiniger					1			1			1							3	3	3,000
	Kasseler Entwässerungsbetrieb								2	2	1								5	5	5,000
Summe Sonderrechnungen		B9	B7	B6	A16	A15	A14	A13	A13S	A12	A11	A10	A9	+Z	A9S	A8	A7	A6			
	Stellenplan 2012					1			3	2	1	1							8		
	Stellenplan 2011						1		2	3	1	1								8	
	am 30.06.2011 tatsächlich besetzte Stellen						1,00		2,00	3,00	1,00	1,00									8,000
3. Gesamtzahl der Beamtenstellen		B9	B7	B6	A16	A15	A14	A13	A13S	A12	A11	A10	A9	+Z	A9S	A8	A7	A6			
	Stellenplan 2012	1	1	4	11	17	21	11	40	65	138	195	29	18	89	114	79	7	*		
	Stellenplan 2011	1	1	4	11	16	21	12	39	64	122	165	30	18	89	109	88	8		**	
	am 30.06.2011 tatsächlich besetzte Stellen	1,00	1,00	3,00	9,00	15,00	20,00	11,42	36,50	62,49	114,18	144,12	27,03	15,86	84,91	101,15	83,50	6,04			***

* daneben bis zu:
90 Bea beurlaubt ohne Bezüge
40 Bea im Vorbereitungsdienst
20 Bea in Ausbildung / Probezeit (Feuerwehr)
50 Bea in Ruhephase der Altersteilzeit

** daneben bis zu:
90 Bea beurlaubt ohne Bezüge
40 Bea im Vorbereitungsdienst
20 Bea in Ausbildung / Probezeit (Feuerwehr)
50 Bea in Ruhephase der Altersteilzeit

*** daneben:
5 Bea beurlaubt ohne Bezüge
18 Bea im Vorbereitungsdienst
19 Bea in Ausbildung / Probezeit (Feuerwehr)
27 Bea in Ruhephase der Altersteilzeit

B. Arbeitnehmer

Gliederungs-ziffer	Bezeichnung	Eingruppierungen nach dem TVÖD																Stellen zusammen		am 30.06.2011 tatsächlich besetzte Stellen	Bemerkungen
		SV	15	14	13	12	11	10	9	8	7	6	5	4	3	2	2012	2011			
1. Gemeindeverwaltung																					
1	Magistrat						1		5								6	6	5,000		
VF	Frauenbüro				1						1						2	2	2,000		
IG	Geschäftsbereich des Oberbürgermeisters			1	1			1				1					5	5	3,900		
10	Haupt- und Bürgeramt		3	1			1		21	4		10	8		1	6	55	55	44,650		
101P	Personalrat			1		1			3			1					6	6	6,000	siehe "Hinweis zur Eingruppierung von Beschäftigten im Sozial- und Erziehungsdienst"	
11	Personal- und Organisationsamt	1					4	9	4	7		17					42	41	36,520	siehe unten *	
14	Revisionsamt					2						1					3	3	2,000		
16	Stadtverordnetenversammlung								5								5	5	4,500		
20	Kämmerei und Steuern			1						2		8	2				13	13	11,650		
23	Liegenschaftsamt								2			3					5	5	4,760		
30	Rechtsamt									1		1	3		2		7	7	5,500		
32	Ordnungsamt						1	7		17		28	56				109	109	95,820		
36	Veterinärdienst und Lebensmittelüberwachung				1				8				1				10	10	7,500		
37	Feuerwehr			1					2		2	2	3				10	10	7,000		
40	Schulverwaltungsamt				1			1	4	5		67					78	76	67,830		
41	Kulturamt		2	5	8	15	8	8	19	3		25	15		3		111	110	95,660	siehe "Hinweis zur Eingruppierung von Beschäftigten im Sozial- und Erziehungsdienst"	
50	Sozialamt				1	1		3	10	6		4	6		1		32	32	27,450	siehe "Hinweis zur Eingruppierung von Beschäftigten im Sozial- und Erziehungsdienst"	
51	Jugendamt		1	1	3	4	20	44	135	13		277	13		1	7	535	512	463,660	siehe "Hinweis zur Eingruppierung von Beschäftigten im Sozial- und Erziehungsdienst"	
52	Sportamt	1							3		2	16	13				35	35	33,940		
53	Gesundheitsamt		4	5	3		1	1	11	4		5	19				53	45	37,430		
55	Ausgleichsamt																0	1	1,000		
56	Jobcenter Stadt Kassel								1								1	1	1,000	(Bezeichnung bisher "AFK GmbH")	

Gliederungs-ziffer	Bezeichnung	Eingruppierungen nach dem TVÖD															Stellen zusammen		am 30.06.2011 tatsächlich besetzte Stellen	Bemerkungen
		SV	15	14	13	12	11	10	9	8	7	6	5	4	3	2	2012	2011		
60	Bauverwaltungsamt				1	1	1			1		2					6	6	5,500	
62	Vermessung- und Geoinformation				3	3	2	6	6	7		2	8				37	38	32,780	
63	Stadtplanung, Bauaufsicht und Denkmalschutz		1	1	13	8	3	1	3	4		6	3			43	43	36,900		
64	Wohnungsamt							2	8	14		1	3			28	28	20,800	siehe "Hinweis zur Eingruppierung von Beschäftigten im Sozial- und Erziehungsdienst"	
65	Hochbau und Gebäudebewirtschaftung		2	1	2	11	8	4	5	1	7	10	76		3	30	160	158	145,210	
66	Straßenverkehrs- und Tiefbauamt		1		10	20		3	22	9		15	14		2	96	91	83,760		
67	Umwelt- und Gartenamt	1		1	4	2	11	2	8	3	18	10	35	16	11	122	121	111,150		
	Summen	SV	15	14	13	12	11	10	9	8	7	6	5	4	3	2	*			
	Stellenplan 2012	3	14	19	52	68	59	85	289	107	29	512	279	18	35	46	1615	**		
	Stellenplan 2011	2	12	19	51	66	56	80	297	98	26	480	283	16	39	49		1574		
	am 30.06.2011 tatsächlich besetzte Stellen	2,00	11,90	16,87	43,77	56,75	49,73	69,32	263,54	86,40	24,00	438,25	249,41	14,93	31,73	42,27			***	1400,870

* daneben bis zu:
70 Auszubildende
27 Praktikantinnen / Praktikanten (25 Erz., 2 Sozialarb.)
21 Vorpraktikantinnen / Vorpraktikanten
10 Praktikantinnen / Praktikanten (Soziale Arbeit)
4 Zivildienstleistende, 10 Plätze für freiw. Soziales Jahr
260 beurlaubte Beschäftigte ohne Entgelt
150 Beschäftigte in der Ruhephase der Altersteilzeit

** daneben bis zu:
70 Auszubildende
27 Praktikantinnen / Praktikanten (25 Erz., 2 Sozialarb.)
21 Vorpraktikantinnen / Vorpraktikanten
10 Praktikantinnen / Praktikanten (Soziale Arbeit)
4 Zivildienstleistende, 10 Plätze für freiw. Soziales Jahr
260 beurlaubte Beschäftigte ohne Entgelt
150 Beschäftigte in der Ruhephase der Altersteilzeit

*** daneben:
30 Auszubildende
18 Praktikantinnen / Praktikanten
23 beurlaubte Beschäftigte
83 Beschäftigte in der Ruhephase der Altersteilzeit

C. Zusammenstellung

Gliederungs- ziffer	Bezeichnung	Stellenplan 2012			Stellenplan 2011			am 30.0.6.2011 tatsächlich besetzt			Bemerkungen
		Beamte	Tarifpersonal	Zusammen	Beamte	Tarifpersonal	Zusammen	Beamte	Tarifpersonal	Zusammen	
	Gemeindeverwaltung										
1	Magistrat	6	6	12	6	6	12	5,000	5,000	10,000	
VF	Frauenbüro	2	2	4	2	2	4	2,000	2,000	4,000	
IG	Geschäftsbereich des Oberbürgermeisters	5	5	10	5	5	10	3,500	3,900	7,400	
10	Haupt- und Bürgeramt	47	55	102	47	55	102	45,530	44,650	90,180	
101 P	Personalrat	1	6	7	1	6	7	1,000	6,000	7,000	
11	Personal- und Organisationsamt	61	42	103	57	41	98	53,330	36,520	89,850	
14	Revisionsamt	14	3	17	14	3	17	12,770	2,000	14,770	
16	Stadtverordnetenversamml.	2	5	7	2	5	7	1,460	4,500	5,960	
20	Kämmerei und Steuern	67	13	80	65	13	78	58,880	11,650	70,530	
23	Liegenschaftsamt	22	5	27	22	5	27	17,690	4,760	22,450	
30	Rechtsamt	9	7	16	9	7	16	8,750	5,500	14,250	
32	Ordnungsamt	61	109	170	56	109	165	53,160	95,820	148,980	
36	Veterinärdienst und Lebensmittelüberwachung	3	10	13	3	10	13	2,000	7,500	9,500	
37	Feuerwehr	216	10	226	216	10	226	200,610	7,000	207,610	
40	Schulverwaltungsamt	8	78	86	8	76	84	8,000	67,830	75,830	
41	Kulturamt	10	111	121	9	110	119	8,380	95,660	104,040	
50	Sozialamt	83	32	115	72	32	104	66,710	27,450	94,160	
51	Jugendamt	38	535	573	35	512	547	31,490	463,660	495,150	
52	Sportamt	3	35	38	3	35	38	2,500	33,940	36,440	
53	Gesundheitsamt	9	53	62	9	45	54	7,840	37,430	45,270	
55	Ausgleichsamt					1	1		1,000	1,000	
56	Jobcenter Stadt Kassel	87	1	88	71	1	72	63,920	1,000	64,920	(Bezeichnung bisher "AFK GmbH")

Gliederungs- ziffer	Bezeichnung	Stellenplan 2012			Stellenplan 2011			am 30.0.6.2011 tatsächlich besetzt			Bemerkungen
		Beamte	Tarifpersonal	Zusammen	Beamte	Tarifpersonal	Zusammen	Beamte	Tarifpersonal	Zusammen	
60	Bauverwaltungsamt	6	6	12	6	6	12	6,000	5,500	11,500	
62	Vermessung u. Geoinformation	8	37	45	8	38	46	7,630	32,780	40,410	
63	Stadtplanung, Bauaufsicht und Denkmalschutz	14	43	57	14	43	57	13,290	36,900	50,190	
64	Wohnungsamt	12	28	40	12	28	40	10,480	20,800	31,280	
65	Hochbau und Gebäudebewirtschaftung	5	160	165	5	158	163	5,000	145,210	150,210	
66	Straßenverkehrs- und Tiefbauamt	19	96	115	19	91	110	17,390	83,760	101,150	
67	Umwelt- u. Gartenamt	14	122	136	14	121	135	13,890	111,150	125,040	
Stellenplan 2012*		Beamte	Tarifpersonal	Zusammen							* Es dürfen bis zu 65 Aushilfskräfte beschäftigt werden. Jede Stelle des Stellenplanes ist nur mit einer Person zu besetzen, soweit nicht aus organisatorischen oder personalwirtschaftlichen Gründen eine andere Regelung notwendig ist. Bei organisatorischen Änderungen können im dafür notwendigen Umfang Planstellen umgesetzt werden.
1. Gemeindeverwaltung		832	1615	2447							
2. Sonderrechnungen		8		8							
3. Gesamtzahl		840	1615	2455							
Stellenplan 2011					Beamte	Tarifpersonal	Zusammen				
1. Gemeindeverwaltung					790	1574	2364				
2. Sonderrechnungen					8		8				
3. Gesamtzahl					798	1574	2372				
am 30.06.2011 tatsächlich besetzt								Beamte	Tarifpersonal	Zusammen	
1. Gemeindeverwaltung								728,2	1400,87	2129,07	
2. Sonderrechnungen								8,000		8,000	
3. Gesamtzahl								736,200	1400,87	2137,07	

Allgemeine Stellenverhältnisse § 26 des Bundesbesoldungsgesetzes i. V. m. § 5 (1) der Stellenobergrenzenverordnung	Gehobener Dienst						Höherer Dienst				
	A9	A10	A11	A12	A13S	Summe	A13	A14	A15	A16	Summe
Besoldungsgruppe Entgeltgruppe	9	10	11	12	12		13	14	15	SV	
Stellen laut Stellenplan	29	484	223	124	108	968	63	40	31	14	148
Stellen, die bei der Berechnung der Stellenobergrenzen nicht zu berücksichtigen sind (Übersicht auf der folgenden Seite)	22	175	65	32	29	323	13	15	12	3	43
Stellen für die Berechnung der Stellenobergrenze	7	309	158	92	79	645	50	25	19	11	105
Stellenobergrenze Prozentsatz	30 % 16 % 6 %						30 % 10 %				
Anzahl	194 104 39 337						32 11 43				
Stellen über der Stellenobergrenze	40 40										
Stellen unter der Stellenobergrenze	36 12 48						13 13				
Stellen mit "ku" oder "kw" - Vermerk im Stellenplan 2012	7 7										

Stellen, die bei der Berechnung der Stellenobergrenze nicht zu berücksichtigen sind

(§ 5 (1) Stellenobergrenzenverordnung)

Nr. ¹⁾	Amt	Funktion/Bereich Besoldungsgruppe Entgeltgruppe	Höherer Dienst					Gehobener Dienst							
			SV	A16	A15 15	A14 14	A13 13	Summe	A13S 12	A12 11	A11 10	A10 9	A9	Summe	
1	-37-	Feuerwehr		1	1	2		4	5	9	7	18	1	40	
2	SV	KEB							2	2	1			5	
2	SV	Stadtreiniger			1			1	1			1		2	
2	PiG	Kliniken, Stadthalle							1	3				4	
3	-411-	documenta-Archiv				1		1			2			2	
3	-412-	Stadtmuseum				1	1	2		1				1	
3	-413-	Stadtbibliothek				1		1		1	1	14		16	
3	-414-	Naturkundemuseum			1		1	2	1			1		2	
3	-415-	Stadtarchiv				1		1				1	1	2	
3	-417-	Brüder-Grimm-Museum			1	1		2				2		2	
3	-418-	Musikakademie			1		5	6	13	5	2			20	
3	-515-	Auguste-Förster-Haus					1	1	1	1	4	19		25	
3	-519-	Kindertagesstätten				1	1	2	1	6	31	24		62	
4	-673-	Grünflächen					1	1		2		5		7	
5	-10 B-	Betriebsärztlicher Dienst			2			2							
5	-321-	KFZ-Zulassung							1		1	1		3	
5	-325-	Abteilung für Ausländerwesen				1		1		1	6	20		27	
5	-53-	Gesundheitsamt		1	5	6	3	15	1	1	2	12		16	
5		Jobcenter Stadt Kassel		1				1	2		8	57	20	87	
Bei der Berechnung der Stellenobergrenze nicht zu berücksichtigen				3	12	15	13	43		29	32	65	175	22	323
									insgesamt:					366	

¹⁾ Ausnahmetatbestand nach Stellenobergrenzenverordnung § 5 (1) Nr. ... (siehe Angabe in der linken Spalte)

Übersicht der Stellen mit Vermerken

An folgenden Planstellen sind Vermerke angebracht:

Stellen mit ku - Vermerk			Stellen mit kw - Vermerk		
Amt	Bewertung	Anzahl	Amt	Bewertung	Anzahl
-10-	A 13S ku A 12	1	-23-	A 11	1
-10-	A 15 ku A 14	1	-66-	EG 12	2
-10-	A 10 ku A 9 mD	1	-66-	EG 13	2
-14-	A 13S ku A 12	1			
-23-	A 9 mD ku A 8	1			
-32-	A 13S ku A 12	1			
-37-	A 12 ku A 11	1			
-40-	A 13S ku A 12	1			
-41-	A 11 ku A 10	1			
-50-	A 11 ku A 10	1			
-51-	A 13S ku A 12	1			
-51-	A 11 ku A 10	1			
-52-	A 13 ku A 13 S	1			
-66-	A 12 ku A 11	1			
Stellen mit ku - Vermerk insgesamt:		14	Stellen mit kw - Vermerk insgesamt:		5

Hinweis zur Eingruppierung von Beschäftigten im Sozial- und Erziehungsdienst

Seit dem 1. November 2009 wird bis zum Inkrafttreten einer neuen Entgeltordnung auf Beschäftigte im Sozial- und Erziehungsdienst abweichend von § 15 Abs. 2 des Tarifvertrages für den öffentlichen Dienst (TVöD) die neue Anlage C TVöD – Tabellenentgelt S (Tarifgebiet West und Ost) angewandt.

Die "Verordnung über die Aufstellung und Ausführung des Haushaltsplans der Gemeinde mit doppelter Buchführung" (Gemeindehaushaltsverordnung - GemHVO-Doppik) vom 2. April 2006 schreibt für die Aufstellung des Stellenplans verbindlich die Verwendung der in § 60 GemHVO-Doppik genannten Muster vor. Eine Anpassung dieser Muster durch den Ordnungsgeber an die neue Tarifstruktur für die Beschäftigten im Sozial- und Erziehungsdienst ist bislang nicht erfolgt.

In den Ämtern, die im Teil B des Stellenplanes mit entsprechenden Hinweisen versehen wurden, sind Beschäftigte im Sozial- und Erziehungsdienst eingesetzt, die ein Entgelt nach der neuen Tarifstruktur erhalten.

Zum Stichtag 30. Juni 2011 waren Stellen im Tarifbereich in folgendem Umfang mit Personal im Sozial- und Erziehungsdienst besetzt:

Entgeltgruppe	Umfang der Besetzung
S6	272,23
S7	3,00
S8	8,50
S9	0,00
S10	5,00
S11	34,17
S11a	30,41
S12	7,68
S12a	13,87
S13	3,62
S13a	7,58
S14	44,98
S15	17,22
S16	11,92
S17	16,85
S18	2,00
Insgesamt	479,03

Erstattung von Personalausgaben durch Dritte

Amt	Kostenstelle	Sachkonto	Beschreibung	Ansatz 2011	Ansatz 2012	Ansatz 2013	Ansatz 2014	Ansatz 2015
-10-	100 00 906	548 200 280	Erstattung Landkreis für betriebsärztlichen Dienst		75.000	75.000	75.000	75.000
-11-	110 00 030	548 000 100	Erstattung vom Bund für Umwandlung von Arbeitsgelegenheiten in sozialversicherungspfl. Beschäftigungsverhältnisse	262.300	0	0	0	0
-11-	110 00 106	548 100 100	Erstattung vom Land für Zensus 2011	54.000	37.200	0	0	0
-11-	110 00 403	548 100 100	Erstattung vom Land/Ausbildungskostenzuschuss	1.320	0	0	0	0
-11-	560 00 101	548 000 100	Erstattung der Bundesagentur f. Arbeit f. d. Umsetzung des SGB II	6.500.000	0	0	0	0
-11-	560 00 101	548 400 200	Erstattung des Jobcenter f. d. Umsetzung des SGB II	0	6.500.000	6.500.000	6.500.000	6.500.000
-11-	900 00 030	548 500 100	Erstattung für Personal in Eigenbetrieben	169.320	0	0	0	0
-11-	900 00 040	548 500 100	Erstattung für Personal in Gesellschaften	2.349.720	2.420.670	2.493.280	2.568.090	2.645.130
-11-	998 00 071	548 100 100	Erstattungen für Versorgungsbezüge vom Land Hessen	0	15.000	15.000	15.000	15.000
-11-	998 00 071	548 500 100	Erstattungen für Versorgungsbezüge von den Eigenbetrieben	0	75.000	75.000	75.000	75.000
-11-	998 00 071	548 800 100	Erstattungen für Versorgungsbezüge von sonstigen	0	50.000	50.000	50.000	50.000
-36-	360 00 021	548 100 000	Erstattung vom Land für Personal des Amtes Veterinärmedizin und Lebensmittelüberwachung	688.960	691.160	691.160	691.160	691.160
-37-	370 00 101	548 600 410	Erstattung DB für Rettungszug	286.450	285.000	285.000	285.000	285.000
-37-	370 00 401	548 600 410	Erstattung vom Land für Personal in Leitstelle	352.000	90.000	90.000	90.000	90.000
-37-	370 00 401	548 200 000	Erstattung vom Landkreis für Personal in Leitstelle	114.000	110.000	110.000	110.000	110.000
-41-	410 00 010	548 200 280	Erstattung vom Landkreis für Personal der Volkshochschule	600.000	565.000	565.000	565.000	565.000
-41-	410 00 202	548 100 200	Erstattung vom Land für Personal der Musikakademie	1.505.000	1.550.000	1.550.000	1.550.000	1.550.000
-50-	500 00 606	548 000 200	Erstattungen vom Bund für Kommunal-Kombi	50.000	50.000	0	0	0
-50-	500 00 606	548 400 200	Erstattungen kommunale Arbeitsförderung für Kommunal-Kombi	50.000	50.000	0	0	0
-50-	500 00 607	548 000 200	Erstattungen vom Bund für Modellprojekt Bürgerarbeit	302.400	453.600	453.600	151.200	0
-50-	500 00 607	548 400 200	Erstattungen kommunale Arbeitsförderung für Modellprojekt Bürgerarbeit	257.600	386.400	386.400	128.800	0
-51-	mehrere KSt	541 030 000	Erstattung vom Land für Personal in Kindertagesstätten	2.675.000	2.406.080	2.361.080	2.361.080	2.361.080
-51-	mehrere KSt	541 030 000	Erstattung v. Land f. Aufgabenwahrnehmung d. Landesjugendamtes	194.000	196.000	196.000	196.000	196.000
-51-	510 00 211	541 030 000	Erstattung vom Land für Schulsozialarbeit	93.750	93.750	93.750	93.750	93.750
-51-	510 00 212	541 030 000	Erstattung vom Land nach dem Jugendbildungsförderungsgesetz	85.000	80.000	80.000	80.000	80.000
-53-	530 00 402	547 030 000	Erstattung der Krankenkassen für Arbeitskreis Jugendzahnpflege	231.140	241.000	241.000	241.000	241.000
-53-	530 00 502	541 030 000	Erstattung vom Land für Kontakt- und Informationsstelle für Selbsthilfegruppen	17.945	17.945	17.945	17.945	17.945
-53-	mehrere KSt	548 200 700	Erstattung vom Landkreis KS für personelle Ersatzmaßnahmen	430.000	550.000	550.000	550.000	550.000
-65-	650 00 301 650 00 302	548 100 100	Erstattung vom Land für Personal der Sporthalle Auepark	29.000	29.000	29.000	29.000	29.000
-66-	660 00 061	548 800 100	Erstattung für Leistungen von Mitarbeitern des städt. Bauhofs für Veranstaltungen Dritter	4.000	2.000	2.000	2.000	2.000

17.302.905 17.019.805 16.910.215 16.425.025 16.222.065

Zusammenstellung der veranschlagten Zuschüsse und Zuwendungen 2012

Teil-HH	Sachkonto	Kostenstelle	Zuwendungsempfänger	Zweckbestimmung	2012
80101	728 800 000	801 00 000	Verbraucherberatungsstelle	Zuschuss	27.000
80101	712 900 000	801 00 000	Deutsche Märchenstraße e.V.	Zuschuss	20.000
80101	712 300 000	801 00 000	Zweckverband Raum Kassel	Umlage	610.000
					657.000
10003	711 910 000	100 00 701	Globale Zuschüsse	Ausländische Vereine	20.000
					20.000
40002	728 800 000	400 00 111	zukünftiger Förderverein Ernst-Leinius-Schule	Finanzierung des Mittagstischs	15.500
40002	728 800 000	400 00 112	Förderverein Fridtjof-Nansen-Schule e.V.	Finanzierung des Mittagstischs	20.300
40002	728 800 000	400 00 126	Förderverein Valentin-Traudt-Schule e.V.	Finanzierung des Mittagstischs	20.300
40002	728 800 000	400 00 127	zukünftiger Förderverein Luisenschule	Finanzierung des Mittagstischs	16.400
40003	728 800 000	400 00 201	Elternschaftsvertreterverein Albert-Schweizer- Schule e.V.	Finanzierung des Mittagstischs	20.300
40003	728 800 000	400 00 202	Mensa Fridericana e.V.	Finanzierung des Mittagstischs	26.900
40003	728 800 000	400 00 203	Förderverein Goethe-Gymnasium e.V.	Finanzierung des Mittagstischs	30.000
40003	728 800 000	400 00 204	Förderverein Wilhelmsgymnasium e.V.	Finanzierung des Mittagstischs	33.800
40006	728 800 000	400 00 301	Förderverein der Carl-Schomburg-Schule e.V.	Finanzierung des Mittagstischs	23.500
40006	728 800 000	400 00 304	Förderverein der Heinrich-Schütz-Schule e.V.	Finanzierung des Mittagstischs	14.000
40006	728 800 000	400 00 305	Verein zur Förderung der Eßkultur und Gemeinschaft an der Joseph-von-Eichendorff- Schule e.V.	Finanzierung des Mittagstischs	18.700
40006	728 800 000	400 00 401	Förderverein der Refomschule Kassel e.V.	Finanzierung des Mittagstischs	39.000
40006	728 800 000	400 00 402	Mensaverein der Offenen-Schule-Waldau e.V.	Finanzierung des Mittagstischs	78.400
40005	728 800 000	400 00 502	Verein zur Förderung behinderter Kinder der Astrid-Lindgren-Schule e.V.	Finanzierung des Mittagstischs	8.500
40005	728 800 000	400 00 503	zukünftiger Förderverein Heinrich-Steu-Schule	Finanzierung des Mittagstischs	17.500
40005	728 800 000	400 00 504	zukünftiger Förderverein Mönchebergschule e.V.	Finanzierung des Mittagstischs	9.500
40005	728 800 000	400 00 505	Förderverein der Pestalozzischule e.V.	Finanzierung des Mittagstischs	12.500
					405.100
41001	712 900 000	410 00 102	Caricatura	Betriebskosten	140.000
41001	712 900 000	410 00 102	Deutsch – israelische Gesellschaft	Betriebskosten	150
41001	712 900 000	410 00 102	Deutsches Musikgeschichtliches Archiv	Miete + NK	12.660
41001	712 900 000	410 00 102	Deutsches Musikgeschichtliches Archiv	Betriebskosten	24.330
41001	712 900 000	410 00 102	Filmladen	Betriebskosten	25.500
41001	712 900 000	410 00 102	Förderverein Kasseler Jazzmusik	Betriebskosten	12.700
41001	712 900 000	410 00 102	Initiative Bergparkkonzerte	Betriebskosten	5.100
41001	712 900 000	410 00 102	Internationale-Louis-Spohr-Gesellschaft	Miete + NK	31.000
41001	712 900 000	410 00 102	Internationale-Louis-Spohr-Gesellschaft	Ausstellungsversicherung	6.400
41001	712 900 000	410 00 102	Internationale-Louis-Spohr-Gesellschaft	Betriebskosten	2.430
41001	712 900 000	410 00 102	Internationale-Louis-Spohr-Gesellschaft	Personalkosten	56.450
41001	712 900 000	410 00 102	Jüdische Gemeinde	Grundbesitzabgaben	1.700
41001	712 900 000	410 00 102	Jüdische Gemeinde	Aufgaben der Jüdischen Gemeinde	60.000
41001	712 900 000	410 00 102	Kasseler Figurentheater	Betriebskostenzuschuss	5.000
41001	712 900 000	410 00 102	Kasseler Kunstverein	Betriebskosten / Barzuw.	88.455
41001	712 900 000	410 00 102	Kasseler Kunstverein	Miete im Dock 4	3.335
41001	712 900 000	410 00 102	Kasseler Kunstverein	Auszug a. Fridericianum wg. documenta in 2012	20.000
41001	712 900 000	410 00 102	Kasseler Musiktage	Betriebskosten	16.600
41001	712 900 000	410 00 102	Kinder- und Jugendtheaterbüro	Betriebskosten	6.700
41001	712 900 000	410 00 102	Komödie Kassel	Betriebskosten	110.000
41001	712 900 000	410 00 102	Kulturnahnhof e. V.	Betriebskosten	20.000
41001	712 900 000	410 00 102	Kulturfabrik Salzmann	Betriebskosten	30.680
41001	712 900 000	410 00 102	Kulturinitiative Harleshäuser	Betriebskosten	1.500
41001	712 900 000	410 00 102	Kultursommer Nordhessen	Betriebskosten	6.500
41001	712 900 000	410 00 102	Kulturzelt/Verein Förd. Kultur, Kommunik.	Betriebskosten	15.340
41001	712 900 000	410 00 102	Kulturzentrum Schlachthof	Aufgaben im Frauenbildungsbereich	15.830
41001	712 900 000	410 00 102	Kulturzentrum Schlachthof	Betriebskostenzuschuss / Barzuw.	166.694
41001	712 900 000	410 00 102	Kulturzentrum Schlachthof	Grundbesitzabgaben	21.500
41001	712 900 000	410 00 102	Kulturzentrum Schlachthof	Veranstaltungsprogramm	15.500
41001	712 900 000	410 00 102	Kulturzentrum Schlachthof (Als „Projekt“ deklariert)	Interkulturelle Bildung	40.000
41001	712 900 000	410 00 102	Kunst- und Literatur e. V.	Programm im Kunsttempel, Betriebskosten	7.600
41001	712 900 000	410 00 102	Maske Blauhaus	Betriebskosten	770
41001	712 900 000	410 00 102	Museum für Sepulkralkultur / AFD	Betriebskosten	40.000

Zusammenstellung der veranschlagten Zuschüsse und Zuwendungen 2012

Teil-HH	Sachkonto	Kostenstelle	Zuwendungsempfänger	Zweckbestimmung	2012
41001	712 900 000	410 00 102	Nutzungsgemeinschaft Chassalla-Theater	Betriebskosten	2.500
41001	712 900 000	410 00 102	Stiftung Archiv der Deutschen Frauenbewegung	Mietkosten	16.620
41001	712 900 000	410 00 102	Verein zur Förderung der Gedenkstätte Breitenau	Betriebskosten	2.100
41001	712 900 000	410 00 102	Wehlheider Hoftheater	Mietzuschuss	1.230
41001	712 900 000	410 00 102	Werkstatt Kassel	Betriebskosten	5.120
41001	712 900 000	410 00 102	Conference & Art	Mietkostenzuschuss	8.600
41001	712 900 000	410 00 102	Conference & Art	Bezuschussung Low-Budget-Ausstellungen	10.000
41001	712 900 000	410 00 102	Dokumentar- und Videofilmfest	Betriebskosten	85.000
					1.141.594
41002	728 800 000	410 00 201	Verein Musikschule Kassel e. V.	Personal- und Sachkostenzuschuss	37.500
41004	728 800 000	410 00 729	Nutzergemeinschaft Knorrstraße 6	Energie, Betriebskosten, Grundstücksabgaben	5.500
41004	728 800 000	410 00 730	Nutzergemeinschaft Altenbaunaer Str. 109	Betriebskosten	1.600
					44.600
Zuschüsse institutionelle Förderung					
50002	728 400 000	500 00 801	AWO-Bezirksverband Nord	Betrieb DLZ Niederwehren	52.000
50002	728 400 000	500 00 801	Ludwig-Noll-Verein	Betrieb DLZ Agathofstr.	70.000
50002	728 400 000	500 00 801	Diakonisches Werk	ZeDa Anlauf- und Koordinationsstelle für demenziell Erkrankte	65.000
50002	728 400 000	500 00 801	Caritas	Wohnraumanpassung für Ältere	40.000
50002	728 400 000	500 00 801	DRK	Offene Altenarbeit i. d. Nordstadt	70.000
50002	728 800 000	500 00 801	Quartiersmanagement	Personal- und Sachkostenzuschuss	56.370
50002	728 800 000	500 00 801	Frauenhaus	Personal- und Sachkostenzuschuss	119.240
50002	728 800 000	500 00 801	Bürgertreff "Rothenditmold"	Kostenzuschuss	70.000
50002	728 800 000	500 00 801	Projekt "Soziale Stadt Wesertor"	Einzelprojekte; Kommunalen Kofinanzierungsanteil (HEGISS)	16.100
50002	728 800 000	500 00 801	Kulturzentrum Schlachthof/Diakonisches Werk	Betriebskosten Stadteiltreff Wesertor	50.000
50002	711 910 000	500 00 801	Freiwilligenzentrum	Betriebskosten	34.000
50002	711 910 000	500 00 801	Caritas (Betreuung v. Frührentnern)	Betriebskosten	945
50002	711 910 000	500 00 801	Soziale Hilfen e.V.	Beratung von Haftentlassenen und Wohnungslosen	2.485
50002	711 910 000	501 00 801	DRK	Palliativ-Care-Team	785
					646.925
Weiterleitung Landesmittel "Förderung sozialer Hilfen"					
50002	711 120 000	500 00 801	Weiterleitung v. LWV-Landesmitteln	Sozialbudget LWV (Landesmittel)	194.000
50002	711 120 000	500 00 801	Weiterleitung v. Landesmitteln	Sozialbudget	159.800
50002	711 120 000	500 00 801	Weiterleitung v. Landesmitteln	Frauenhaus	209.330
50002	711 120 000	500 00 801	Weiterleitung v. Landesmitteln	Projekt HEGISS Wesertor	132.400
					695.530
Betriebskostenzuschüsse an Kindertagesstätten freier Träger					
51002	712 800 000	510 00 141	Dachverband freier Träger "Dakits"	Betriebskostenzuschuss	69.410
51002	728 800 000	510 00 141	Freie Kitaträger	Betriebskostenzuschuss	14.880.590
					14.950.000
Weiterleitung Landesmittel					
51002	728 800 000	510 00 220	verschiedene	Zuschüsse an Verbände u. Vereine f. Familienerholungsmaßnahmen für Kinder aus sozialschwachen Bev.-Kreisen u. kinderreichen Familien	44.900
51003	728 800 000	510 00 220	verschiedene	zweckgebundene Landesmittel	19.500
63001	711 120 000	630 00 104	Verschiedene	Maßnahmen der Stadtplanung im Programm "Soziale Stadt"	224.000
					288.400

Zusammenstellung der veranschlagten Zuschüsse und Zuwendungen 2012

Teil-HH	Sachkonto	Kostenstelle	Zuwendungsempfänger	Zweckbestimmung	2012
			Zuschüsse an freie Träger		
51003	712 800 000	510 00 211	Allg. Zuschüsse an freie Träger für Schulsozialarbeit	Rahmenkonzept Jugendsozialarbeit/Kooperation Schule	55.000
51003	712 800 000	510 00 224	Cafe Libre e.V	Jugendarbeit Gabelsbergstr.	13.476
51003	712 800 000	510 00 221	Intern. Bund (IB)	Boxcamp, Betreuung für Jungen	56.363
51003	712 800 000	510 00 221	Intern. Bund (IB)	Boxcamp, Betreuung für Mädchen	30.000
51003	712 800 000	510 00 220	Förderverein Kinder- und Jugendnetzwerk e.V.		12.000
51003	712 800 000	510 00 002	Kasseler Jugendring	Bildung- und Geschäftsstellenarbeit, Veranstaltungen und Fortbildung	33.774
51003	712 800 000	510 00 224	Kasseler Jugendring	Café Treppenstraße	10.000
51003	712 800 000	510 00 221	Komma e.V	päd. Betreuung Spielplatz Quellhofstr.	67.513
51003	712 800 000	510 00 002	Komma e.V	mobile Freizeitangebote, Funmobil, Midnightbasketball, Skaterpl. OutDock	37.354
51003	712 800 000	510 00 002	Spielmobil Rote Rübe e.V.	mobile Arbeit mit Kindern	21.466
51003	712 800 000	510 00 002	Spielmobil Rote Rübe e.V.	Beteiligungsprojekte	33.171
51003	712 800 000	510 00 220	Sportjugend Kassel-Stadt e.V.	Ferienmaßnahmen	10.002
51003	712 800 000	510 00 221	verschiedene	Soziale Stadt Wesertor	100.000
51003	712 800 000	510 00 212	JAFKA gGMBH	Übergangsmanagement Schule - Beruf	203.000
					683.119
			Zuschüsse zum Betrieb von Einrichtungen		
51003	712 800 000	510 00 224	AKGG gGmbH, für JR Wehlheiden	Betriebskostenzuschuss JR Wehlheiden	116.074
51003	712 800 000	510 00 223	Internat. Bund f. Sozialarbeit	Betriebskostenzuschuss Brückenhof	108.740
51003	712 800 000	510 00 223	Internat. Bund f. Sozialarbeit	Betriebskostenzuschuss OPH	111.985
51003	712 800 000	510 00 221	Kulturzentrum Schlachthof	Betriebskosten	130.643
					467.442
			Globale Zuschüsse		
51003	711 910 000	510 00 220	Skateboardverein Mr. Wilson	Betrieb Halle	10.000
51003	711 910 000	510 00 220	Zahnärzte und Patienten helfen Kindern in Not	Kinder- u. Jugendprojekte	9.000
51003	711 910 000	510 00 220	Zuschüsse Jugendverbände u. autonome Jugendgruppen, pol. Jugendarbeit, internat. Jugendbegegnungen pp.	Betrag zur Verteilung durch den Jugendhilfeausschuss (JHA)	56.974
					75.974
			Zuschüsse institutionelle Beratung		
51004	712 800 000	510 00 302	Institutionelle Beratung AKGG (Türk Kadınlar Birliği e.V.)	Beratungszentrum	35.806
51004	712 800 000	510 00 302	Caritasverband Kassel	Kinder- u. Jugendarbeit (Seelsorge Ausländer)	7.673
51004	712 800 000	510 00 302	Drogenhilfe Nordhessen e.V.	verschiedene Projekte	458.341
51004	712 800 000	510 00 302	Drogenhilfe Nordhessen e.V.	Projekt "Sicherung Stadtfrieden"	20.000
51004	712 800 000	510 00 302	Kulturzentrum Schlachthof gGmbH	Proj. "Aktive Eltern"	25.915
51004	712 800 000	510 00 302	Verein Jean-Paul-Schule	Betreuung verhaltensgestörter Kinder	945
51004	712 800 000	510 00 302	Verein zur Förderung besserer Lebensqualität für kleine und große Menschen e.V.	Mütterzentrum	4.189
51004	712 800 000	510 00 302	Familienzentren	Rothenditmolde und Oberzwehren	28.780
51004	712 800 000	510 00 302	PFAD - Interessengemeinschaft	für Pflege- und Adoptiveltern	2.457
					584.106
			Zuschüsse Erziehungsberatungsstellen		
51004	728 800 000	510 00 302	Dt. Kinderschutzbund, Ortsverband Kassel e.V.	Beratungsstelle Kinder u. Eltern, frauenspez. Gruppenarbeit, Keine Gewalt gegen Kinder	90.993
51004	728 800 000	510 00 302	Ev. Stadtkirchenkreis Kassel, Diak. Werk	Psychologische Beratungsstelle für Ehe-, Familien- u. Lebensfragen - Erziehungsberatungsstelle -	4.678
51004	728 800 000	510 00 302	Ev. Stadtkirchenkreis Kassel	Ev. Familienbildungsstätte	63.308
51004	728 800 000	510 00 302	Kasseler Familienberatungszentrum e.V.		211.077
51004	728 800 000	510 00 302	Kath. Ehe-, Familien- u. Lebensberatung in der Diözese Fulda e.V.	Beratungsstelle	2.347
51004	728 800 000	510 00 302	Kath. Familienbildungsstätten in der Diözese Fulda e.V.	Kath. Familienbildungsstätte	4.447
					376.850
			Weiterleitung Zuweisungen der EU		
51005	711 120 000	515 00 503	JAFKA	Projekt Schulverweigerer	46.800
					46.800

Zusammenstellung der veranschlagten Zuschüsse und Zuwendungen 2012

Teil-HH	Sachkonto	Kostenstelle	Zuwendungsempfänger	Zweckbestimmung	2012
			Sportförderung		
52001	711 910 000	520 00 401	Turn- und Sportvereine	Sportförderung	176.000
52001	711 910 000	520 00 401	Turn- und Sportvereine	Jugendsportförderung	160.000
52001	710 200 000	520 00 401	Turn- und Sportvereine	Weiterleitung von Werbeeinnahmen	40.000
					376.000
53001	711 200 000	530 00 402	Weiterleitung von Spenden	Projekt "Willkommen von Anfang an"	2.000
53001	711 200 000	530 00 502	Weiterleitung von Spenden	Verteilung auf Träger ist noch nicht festgelegt	6.000
					8.000
53001	728 800 000	530 00 402	Drogenhilfe Nordhessen	Psychosoz. Betreuung substituierter Opiatabhängiger	112.755
53001	728 800 000	530 00 402	Drogenhilfe Nordhessen	Streetwork für in Kassel der Prostitution nachgehende Personen	15.527
53001	728 800 000	530 00 402	Ludwig-Noll-Verein	Psychosoziale Kontakt- und Beratungsstelle	39.074
53001	728 800 000	530 00 402	Sozialtherapie	Psychosoziale Kontakt- und Beratungsstelle	39.074
53001	728 800 000	530 00 402	AIDS-Hilfe	Beratung bei HIV-Infektionen und AIDS	26.581
53001	728 800 000	530 00 402	Blaukreuz-Zentrum	Suchtberatung	10.219
53001	728 800 000	530 00 402	Diakonisches Werk	Suchtberatung	8.010
53001	728 800 000	530 00 402	Kabera	Beratung und Behandlung bei Essstörungen	2.260
53001	728 800 000	530 00 402	Freundeskreis	Hilfe für Suchtkranke und -gefährdete	7.687
53001	728 800 000	530 00 402	FIF (Frauen informieren Frauen)	Beratung für Frauen, die in der Prostitution tätig waren oder sind	19.931
53001	728 800 000	530 00 402	AKGG	Schwangerschaftskonfliktberatung	17.961
53001	728 800 000	530 00 402	Beratungsstelle für bewusste Elternschaft	Schwangerschaftskonfliktberatung	6.991
53001	728 800 000	530 00 402	Pro Familia	Schwangerschaftskonfliktberatung	17.100
53001	728 800 000	530 00 402	Sozialdienst katholischer Frauen	Schwangerschaftskonfliktberatung	10.612
53001	728 800 000	530 00 402	ZirkuTopia e.V.	ZirkuTopia am Wesertor (Eigenanteil HEGISS)	484
53001	728 800 000	530 00 402	Soziale Hilfe e.V.	Straßensozialarb.(Alkoholiker i.öffentl.Raum)	80.000
					414.267
			Weiterleitung Landesmittel "Förderung sozialer Hilfen"		
53001	711 120 000	530 00 502	KISS/Selbsthilfegruppen	Selbsthilfeunterstützung	14.000
53001	711 120 000	530 00 402	Kabera	Beratung und Behandlung bei Essstörungen	24.338
53001	711 120 000	530 00 402	AIDS-Hilfe	Beratung bei HIV-Infektionen und AIDS	52.065
53001	711 120 000	530 00 402	Freundeskreis	Hilfe für Suchtkranke und -gefährdete	13.001
53001	711 120 000	530 00 402	ZirkuTopia e.V. - ZirkuTopia am Wesertor	Bund-Landesmittel (HEGISS)	3.986
					107.390
			Zuschüsse institutionelle Förderung		
80301	728 800 000	803 00 000	FIF (Frauen informieren Frauen)	Beratung und Betreuung von Frauen bei häuslicher Gewalt	26.020
80301	728 800 000	803 00 000	FIF (Frauen informieren Frauen)	Beratung bei Trennung und Scheidung	9.534
80301	728 800 000	803 00 000	Frauentreff Brückenhof, Verein zur Förderung stadtteilbezogener Frauenbildung		63.668
80301	728 800 000	803 00 000	Kasseler Hilfe e.V.	Opfer- und Zeugenhilfe	4.537
80301	728 800 000	803 00 000	Autonomes Mädchenhaus		9.758
					113.517
			Weiterleitung Landesmittel "Förderung sozialer Hilfen"		
80301	711 120 000	803 00 000	FIF (Frauen informieren Frauen)	Beratung und Betreuung von Frauen bei häuslicher Gewalt	57.000
					57.000

Gesamtsumme

22.159.613

Muster 6
zu § 1 Abs. 4 Nr. 7

**Übersicht über die den Fraktionen nach § 36a Abs. 4 der Hessischen Gemeindeordnung zur Verfügung
gestellten Mittel**

Art	Haushaltsansatz		Ergebnis des Jahresab- schlusses	Erläute- rungen
	2012 EUR	2011 EUR	2010 EUR	
1	2	3	4	5
1. Gesamtbetrag der Mittel nach § 36a Abs. 4 HGO	553.000	538.900	495.000	
1.1 Sockelbetrag für jede Fraktion (jährl. _ EUR) bis 31.03.2011				
mit 3 bis 5 Mitgliedern	-	15.000	15.000	
mit 6 bis 7 Mitgliedern	-	25.000	25.000	
ab 8 Mitgliedern	-	35.000	35.000	
1.1 Sockelbetrag für jede Fraktion (jährl. _ EUR) ab 01.04.2011				
mit 3 bis 7 Mitgliedern	31.000	31.000	-	
ab 8 Mitgliedern	39.000	39.000	-	
1.2 Restbetrag nach Fraktionsstärke (bis 31.03.2011) Betrag für jedes Fraktionsmitglied (jährl. ___ EUR)	-	5.000	5.000	
1.2 Restbetrag nach Fraktionsstärke (ab 01.04.2011) Betrag für jedes Fraktionsmitglied (jährl. ___ EUR)	5.500	5.500	-	
2. Aufteilung des Betrages unter 1. auf die einzelnen Fraktionen: (Mitglieder Stand April 2011)				
2.1 SPD-Fraktion (26 Mitglieder)	182.000	180.250	175.000	
2.3 Fraktion Bündnis 90/Die Grünen (18 Mitglieder)	138.000	127.250	95.000	
2.2 CDU-Fraktion (16 Mitglieder)	127.000	133.125	135.000	
2.4 Fraktion Kasseler Linke (5 Mitglieder)	58.500	53.875	40.000	
2.5 FDP-Fraktion (3 Mitglieder)	47.500	44.375	35.000	
Sonstiges	-	25	15.000	
3. Zusätzlich gewährte Leistungen:				
Bereitstellung von Räumen einschließlich Heizung, Reinigung, Beleuchtung, Büro- und PC-Ausstattung pp.				

**Übersicht
über den voraussichtlichen Stand der Rücklagen und Rückstellungen
in T€**

Art	Stand zu Beginn des Vorjahres (2011)	Voraussicht- licher Stand zum Beginn des HH-Jahres (2012) ¹⁾	Voraussicht- licher Stand zum Ende des HH-Jahres (2012) ¹⁾
1. Rücklagen und Sonderrücklagen			
1.1 Rücklage aus Überschüssen des ordentlichen Ergebnisses	10.567,6	0,0	0,0
1.2 Rücklage aus Überschüssen des außerordentlichen Ergebnisses	18.885,3	0,0	0,0
1.3 zweckgebundene Rücklagen	792,2	656,5	596,4
1.3.1 - davon Budgetrücklage	140,5	0,0	0,0
1.3.2 - davon Rettungsdienste	539,0	539,1	539,7
1.3.3 - davon Erziehungshilfen Auguste-Förster	112,7	117,4	56,7
1.4 Sonderrücklagen			
1.4.1 - Stiftungskapital (incl. Grundstücke)	7.696,8	7.700,0	7.700,0
1.4.2 - Versorgungsrücklage	10.417,3	11.900,0	13.400,0
Summe der Rücklagen	49.151,4	20.913,0	22.292,8
2. Rückstellungen			
2.1 Rückstellungen für Pensionsverpflichtungen auf Grund von beamtenrechtlichen oder vertraglichen Ansprüchen (davon durch Mittel der Versorgungsrücklage nach HVersRückLG gedeckt)	239.492,5 0,0	246.815,4	252.485,4
2.2 Rückstellungen aus Beihilfeverpflichtungen gegenüber Versorgungsempfängern, Beamten und Arbeitnehmern	57.952,2		
2.3 Rückstellungen aus Lohn- und Gehaltszahlungen für Zeiten der Freistellungen von der Arbeit im Rahmen von Altersteilzeitarbeit und ähnlichen Maßnahmen	13.969,0		
2.4 Rückstellung für Lebensarbeitszeit Beamte	1.376,7		
2.5 Rückstellungen für im Haushaltsjahr unterlassene Aufwendungen für Instandsetzung, die im folgenden Haushaltsjahr nachgeholt werden	1.805,0		
2.6 Rückstellung für die Rekultivierung und Nachsorge von Abfalldeponien	0,0		
2.7 Rückstellungen für die Sanierung von Altlasten	120,7		
2.8 Rückstellungen für ungewisse Verbindlichkeiten im Rahmen des Finanzausgleichs und von Steuerschuldverhältnissen	0,0		
2.9 Rückstellungen für drohende Verpflichtungen aus Bürgschaften, Gewährleistungen und anhängigen Gerichtsverfahren	22,0		
2.10 Rückstellungen für Prozesskostenrisiken	1.118,5		
2.11 Sonstige Rückstellungen	18.656,2		
Summe der Rückstellungen	334.512,8	246.815,4	252.485,4

¹⁾ nur teilweise planbar

**Übersicht
über den voraussichtlichen Stand der Verbindlichkeiten
1000 EUR**

Art	Stand zu Beginn des Vorjahres 01.01.2011	Voraussichtlicher Stand zu Beginn des Haushaltsjahres 01.01.2012	Voraussichtlicher Stand zu Ende des Haushaltsjahres 31.12.2012
1	2	3	4
1. Verbindlichkeiten aus Anleihen	0	0	0
2. Verbindlichkeiten aus Krediten von			
2.1 Bund, LAF, ERP-Sondervermögen	0	0	0
2.2 Land	26.968	27.968	28.000
2.3 Gemeinden und Gemeindeverbände	0		
2.4 Zweckverbände und dgl.	0		
2.5 Sonstiger öffentlicher Bereich	0	0	0
2.6 Kreditmarkt	285.748	305.748	320.000
Summe	312.716	333.716	348.000
3. Verbindlichkeiten aus Vorgänge, die Kreditaufnahmen wirtschaftlich gleichkommen			
3.1 Leasing	10.222	8.874	7.526
3.2 Sonstige	0	0	0
Summe	10.222	8.874	7.526
<u>Nachrichtlich</u>			
4. <u>Verbindlichkeiten der Sondervermögen mit Sonderrechnung</u>			
4.1 aus Krediten	220.414	221.414	240.000
4.2 aus Vorgängen, die Kreditaufnahmen wirtschaftlich gleichkommen			
5. vorübergehende Inanspruchnahme von flüssigen Mitteln aus zweckgebundenen Rücklagen und Sonderrücklagen für andere Zwecke	4.883	4.800	4.800
6. Anteilige Schulden im Rahmen von Mitgliedschaften in Zweckverbänden ¹	0	0	0
7. Anteilige Schulden im Rahmen der Beteiligung an wirtschaftlichen Unternehmen ²	0	0	0
8. langfristige Mietverträge und Verpflichtungen aus ÖPP-Verträgen	0	0	0

¹ Der den Mitgliedanteilen der Gemeinde an Zweckverbänden entsprechende Anteil an den Gesamtschulden der Verbände.

² Der den Geschäftsanteilen der Gemeinde an Unternehmen entsprechende Anteil an den Gesamtschulden der Unternehmen.

Die Stadtreiniger Kassel, Eigenbetrieb der Stadt Kassel

Wirtschaftsplan 2010

12.10.2009 08:40

Bezeichnung	Voranschlag		Ergebnis
	2010	2009	2008
	Euro	Euro	Euro

I. ERFOLGSPLAN

Umsatzerlöse Restabfallentsorgung	20.332.000,00	17.399.000,00	20.071.759,00
Umsatzerlöse Bioabfallentsorgung	1.788.000,00	1.700.000,00	1.700.000,00
Umsatzerlöse Straßenreinigung	5.398.000,00	5.398.000,00	5.041.627,00
Erträge BGA Abfallentsorgung	7.270.000,00	6.609.000,00	8.366.751,00
Erträge BGA Strassenreinigung	680.000,00	650.000,00	691.675,00
Erträge sonstige BGA	360.000,00	916.000,00	1.066.330,00
Sonstige Umsatzerlöse	1.180.000,00	1.375.000,00	1.233.479,00
Erträge Erstattung Straßenreinigung Stadt	1.329.000,00	1.329.000,00	1.280.000,00
Erträge Erstattung Winterdienst Stadt	1.600.000,00	1.300.000,00	1.340.361,00
Summe Umsatzerlöse	39.937.000,00	36.676.000,00	40.791.982,00
Sonstige betriebliche Erträge	327.000,00	313.000,00	591.149,00
Aufwendungen für Roh-, Hilfs- und Betriebsstoffe und bezogene Waren	-2.829.000,00	-3.174.000,00	-3.453.830,00
Aufwendungen für bezogene Leistungen	-20.089.000,00 *	-22.035.000,00	-20.876.865,00
Löhne und Gehälter einschließlich Soziale Abgaben und Aufwendungen für Altersversorgung und -unterstützung	-15.281.000,00	-15.146.000,00	-15.040.600,00
Abschreibungen und Wertberichtigungen auf Sachanlagen	-2.647.000,00	-2.450.000,00	-2.547.241,00
Sonstige betriebliche Aufwendungen	-3.185.000,00	-3.664.000,00	-3.272.098,00
Erträge aus Beteiligungen		0,00	0,00
Erträge aus anderen Finanzanlagen		0,00	0,00
Sonstige Zinsen und ähnliche Erträge	0,00	130.000,00	124.756,00
Abschreibungen und Wertberichtigungen auf Finanzanlagen		0,00	0,00
Zinsen und ähnliche Aufwendungen	-1.031.000,00	-743.000,00	-368.891,00
Erträge aufgrund eines Gewinnabführungsvertrages		0,00	0,00
Aufwendungen aus Verlustübernahme		0,00	0,00
Außerordentliche Erträge		0,00	169.049,00
Außerordentliche Aufwendungen		0,00	0,00
Steuern vom Einkommen und Ertrag		0,00	0,00
Sonstige Steuern	-29.000,00	-32.000,00	46.768,00
Jahresgewinn (+) / Jahresverlust (-)	-4.827.000,00	-10.125.000,00	-3.835.821,00

*** Im Ansatz 2010 um 2 Mio. Euro gekürzt**

Die Stadtreiniger Kassel, Eigenbetrieb der Stadt Kassel		
Wirtschaftsplan 2010		
Bezeichnung	Voranschlag	
	2010	2010
	Euro	Euro

II. VERMÖGENSPLAN

Deckungsmittel (Mittelherkunft)

	Ansatz	Verpflichtungs-ermächtigung
1. Entnahme aus Rücklagen	1.000.000,00	0,00
2. Abschreibungen und Anlagenabgänge	2.647.000,00	0,00
3. Vom Anschaffungswert abzusetzende Kapitalzuschüsse	0,00	0,00
4. Kredite	0,00	0,00
a) Kredite von der Gemeinde	0,00	0,00
b) Kredite von Dritten	842.000,00	1.435.000,00
5. Jahresüberschuss (Gebührenerhöhung)	3.827.000,00	0,00
Deckungsmittel insgesamt	8.316.000,00	1.435.000,00

Ausgaben (Mittelverwendung)

1. Sachanlagen und immaterielle Anlagewerte		
Fahrzeuge und Geräte	2.129.000,00	1.435.000,00
Wertstoffbehälterstandplätze	0,00	0,00
Immobilien	460.000,00	0,00
Erweiterung	0,00	0,00
Summe der Investitionen	2.589.000,00	1.435.000,00
2. Tilgungen von Krediten	900.000,00	0,00
3. Rücklagenzuführung	0,00	0,00
4. Jahresverlust	4.827.000,00	0,00
Ausgaben / Verpflichtungsermächtigungen insgesamt	8.316.000,00	1.435.000,00

Die Stadtreiniger Kassel, Eigenbetrieb der Stadt Kassel Wirtschaftsplan 2010

III. S T E L L E N Ü B E R S I C H T

A. Beamte/Beamtinnen (Besoldungsgruppen nach dem BBesG) (nachrichtlich)

A16	A15	A14	A 13	A13S	A12	A11	A10	A9	A9S	A8	A7	A6	A5
-	-	1	-	1	-	-	-	-	1	-	-	-	-

B. Beschäftigte

SO	15Ü	15	14	13	12	11	10	9	8	7	6	5	4	3	2	Ü	2	1
1	-	-	-	2	2	7	6	21	16	9	13	70	30	72	88	-	-	-

C. Randvermerk

15 Beschäftigte als Aushilfskräfte.

Neben sechs ständigen (eigenen) Ausbildungsplätzen werden im Rahmen von Kooperationen zusätzliche Ausbildungsmöglichkeiten im Eigenbetrieb angeboten.

D. Zusammenstellung (getrennt nach Beschäftigungsverhältnissen)

	Stellen 2010	Stellen 2009	am 30.06.2009 besetzt
Beamte	3,0	3,0	3,00
Beschäftigte	337,0	337,0	329,40
Gesamt	340,0	340,0	332,40

Die Stadtreiniger Kassel, Eigenbetrieb der Stadt Kassel
Finanzplan zum Wirtschaftsplan 2010 in Euro

A Übersicht über die Entwicklung der Deckungsmittel und der Ausgaben des Vermögensplanes (§ 19 Nr. 1 EigBGes)						
Nr.	Bezeichnung	2009	2010	2011	2012	2013
	<u>Deckungsmittel (Mittelherkunft)</u>					
1	Entnahme aus Rücklagen	10.125.000,00	1.000.000,00	0,00	0,00	0,00
2	Abschreibungen und Anlagenabgänge	2.450.000,00	2.647.000,00	2.647.000,00	2.647.000,00	2.647.000,00
3	Vom Anschaffungswert abzusetzende Kapitalzuschüsse	0,00	0,00	0,00	0,00	0,00
4	Kredite					
	a) Kassenkredite	0,00	0,00	0,00	0,00	0,00
	b) Kredite von Dritten	2.417.000,00	842.000,00	1.203.000,00	1.303.000,00	1.403.000,00
5	Jahresüberschuss (Gebührenerhöhung)	0,00	3.827.000,00	6.240.000,00	6.061.000,00	6.527.000,00
	Deckungsmittel insgesamt	14.992.000,00	8.316.000,00	10.090.000,00	10.011.000,00	10.577.000,00
	<u>Ausgaben (Mittelverwendung)</u>					
1	Sachanlagen und immaterielle Anlagewerte					
	Fahrzeuge und Geräte	2.437.000,00	2.129.000,00	2.100.000,00	2.100.000,00	2.100.000,00
	Wertstoffbehälterstandplätze	50.000,00	0,00	0,00	0,00	0,00
	Immobilien	1.480.000,00	460.000,00	450.000,00	450.000,00	450.000,00
	Erweiterung	0,00	0,00	0,00	0,00	0,00
	Summe der Investitionen	3.967.000,00	2.589.000,00	2.550.000,00	2.550.000,00	2.550.000,00
2	Tilgungen von Krediten	900.000,00	900.000,00	1.300.000,00	1.400.000,00	1.500.000,00
3	Rücklagenzuführung	0,00	0,00	0,00	0,00	0,00
4	Jahresverlust	10.125.000,00	4.827.000,00	6.240.000,00	6.061.000,00	6.527.000,00
	Ausgaben insgesamt	14.992.000,00	8.316.000,00	10.090.000,00	10.011.000,00	10.577.000,00

Die Stadtreiniger Kassel, Eigenbetrieb der Stadt Kassel
Finanzplan zum Wirtschaftsplan 2010 in Euro

B Übersicht über die Einnahmen und Ausgaben, die sich auf die Finanzplanung für den Haushalt der Gemeinde auswirken (§ 19 Nr. 2 EigBGes)						
Nr.	Bezeichnung	2009	2010	2011	2012	2013
Einnahmen						
1	Zuweisung zur Eigenkapitalaufstockung	0,00	0,00	0,00	0,00	0,00
2	Zuweisung zum Verlustausgleich	0,00	0,00	0,00	0,00	0,00
3	Verwaltungskostenbeiträge, Zinsen	0,00	0,00	0,00	0,00	0,00
4	Darlehen der Gemeinde	0,00	0,00	0,00	0,00	0,00
Ausgaben						
1	Verwaltungskostenbeiträge, Zinsen	818.000,00	884.000,00	893.000,00	893.000,00	893.000,00
2	Eigenkapitalrückzahlung	0,00	0,00	0,00	0,00	0,00
3	Tilgung von Darlehen der Gemeinde	0,00	0,00	0,00	0,00	0,00

**Die Stadtreinger Kassel, Eigenbetrieb der Stadt Kassel
Investitionsprogramm zum Wirtschaftsplan 2010 in Euro**

Bezeichnung	Gesamt- kosten	Bisher finanziert	2009	2010	2011	2012	2013
Fahrzeuge und Geräte	10.866.000,00	2.437.000,00	2.437.000,00	2.129.000,00	2.100.000,00	2.100.000,00	2.100.000,00
Wertstoffbehälterstandplätze	50.000,00	50.000,00	50.000,00	0,00	0,00	0,00	0,00
Betriebshof	3.290.000,00	1.480.000,00	1.480.000,00	460.000,00	450.000,00	450.000,00	450.000,00
Erweiterung	0,00	0,00	0,00	0,00	0,00	0,00	0,00
Gesamtsummen der Investitionen	14.206.000,00	3.967.000,00	3.967.000,00	2.589.000,00	2.550.000,00	2.550.000,00	2.550.000,00

Kasseler Entwässerungsbetrieb, Eigenbetrieb der Stadt Kassel

Wirtschaftsplan 2010

14.10.2009 08:53

Bezeichnung	Voranschlag		Ergebnis
	2010	2009	2008
	Euro	Euro	Euro
I. ERFOLGSPLAN			
Schmutzwasser	23.814.000,00	23.814.000,00	23.211.175,24
Regenwasser	9.712.500,00	9.637.500,00	9.717.139,55
Regenwasseranteil Stadt Kassel	4.886.929,00	4.553.972,00	4.724.000,00
Grundwassereinleitung	40.000,00	40.000,00	61.027,57
Abscheidergebühren	280.000,00	280.000,00	315.368,28
Benutzungsentgelt Umland	1.256.244,00	1.272.822,00	1.389.793,36
Abwasserabgabe Umland	125.077,00	118.992,00	81.992,24
Benutzungsentgelt Kleinklärgruben	27.050,00	172.100,00	92.248,27
Summe Umsatzerlöse	40.141.800,00	39.889.386,00	39.592.744,51
Sonstige betriebliche Erträge	1.252.720,00	1.257.760,00	2.214.419,40
Aufwendungen für Roh-, Hilfs- und Betriebsstoffe und bezogene Waren	-2.481.500,00	-2.432.900,00	-2.156.448,30
Aufwendungen für bezogene Leistungen	-742.500,00	-786.500,00	-611.993,68
Löhne und Gehälter einschließlich Soziale Abgaben und Aufwendungen für Altersversorgung und -unterstützung	-9.610.000,00	-9.400.000,00	-8.978.819,08
Abschreibungen und Wertberichtigungen auf Sachanlagen / Verluste aus Vorjahren	-10.535.930,00	-10.931.677,00	-12.381.896,38
Sonstige betriebliche Aufwendungen	-6.736.150,00	-6.460.750,00	-5.403.420,75
Pauschale Aufwandskürzung	0,00	0,00	0,00
Erträge aus Beteiligungen	0,00	0,00	0,00
Erträge aus anderen Finanzanlagen	0,00	0,00	0,00
Sonstige Zinsen und ähnliche Erträge	111.500,00	107.200,00	594.270,01
Abschreibungen und Wertberichtigungen auf Finanzanlagen	0,00	0,00	0,00
Zinsen und ähnliche Aufwendungen	-10.136.625,00	-9.715.000,00	-8.964.408,94
Erträge aufgrund eines Gewinnabführungsvertrages	0,00	0,00	0,00
Aufwendungen aus Verlustübernahme	0,00	0,00	0,00
Außerordentliche Erträge	0,00	0,00	0,00
Außerordentliche Aufwendungen	0,00	0,00	0,00
Steuern vom Einkommen und Ertrag	0,00	0,00	0,00
Sonstige Steuern	-7.000,00	-7.000,00	-5.596,65
Kfm. Jahresgewinn (+) / Jahresverlust (-)	1.256.315,00	1.520.519,00	3.898.850,14
Eigenkapitalverzinsung	-780.000,00	-780.000,00	-780.000,00
Saldo Tilgungen/Abschreibungen	2.240.000,00	4.000.000,00	6.490.618,00
Ergebnis Gebührenbedarf	2.716.315,00	4.740.519,00	9.609.468,14

Kasseler Entwässerungsbetrieb, Eigenbetrieb der Stadt Kassel

Wirtschaftsplan 2010

Bezeichnung	Voranschlag	
	2010	2010
	Euro	Euro

II. VERMÖGENSPLAN

Deckungsmittel (Mittelherkunft)

	Ansatz	Verpflichtungs- ermächtigung
1. Entnahme aus Rücklagen	0,00	
2. Abschreibungen und Anlagenabgänge	8.295.930,00	
3. Vom Anschaffungswert abzus. Kapitalzuschüsse	3.054.529,00	4.000.000,00
4. Kredite		
a) Kredite von der Gemeinde	0,00	
b) Kredite von Dritten	15.000.000,00	15.000.000,00
c) Kassenkredit für Verlustabdeckung	0,00	
5. Jahresüberschuss	2.716.315,00	
Deckungsmittel insgesamt	29.066.774,00	19.000.000,00

Ausgaben (Mittelverwendung)

1. Sachanlagen und immaterielle Anlagewerte		
für Automatisierungs- und Informations- technik AIT	806.000,00	1.078.500,00
für Verwaltung KEB 2	15.000,00	0,00
für Neubau und Planung von Entwässerungs- anlagen KEB 31 und KEB 36	12.340.000,00	5.240.000,00
für Klärwerk und Pumpstationen KEB 31, 32 und KEB 36	6.582.000,00	17.860.000,00
für Kanalbetrieb KEB 33	580.900,00	0,00
für Kanalinstandsetzung KEB 33 und KEB 36	2.950.000,00	385.000,00
für Gewässer KEB 34	1.796.070,00	2.025.000,00
für Labor KEB 35	75.000,00	0,00
für Sonstige	45.000,00	0,00
Summe Investitionen	25.189.970,00	26.588.500,00
	Kürzung	-7.090.441,00
2. Tilgungen von Krediten	8.250.930,00	
3. Rücklagenzuführung/Verlustabdeckung	2.716.315,00	
4. Jahresverlust	0,00	
Ausgaben / Verpflichtungsermächtigungen insgesamt	29.066.774,00	19.000.000,00

Kasseler Entwässerungsbetrieb, Eigenbetrieb der Stadt Kassel Wirtschaftsplan 2010
--

III. STELLENÜBERSICHT

A. Beamte/Beamtinnen (Besoldungsgruppen nach dem BBesG) (nachrichtlich)

A16	A15	A14	A13	A13S	A12	A11	A10	A9	A9S	A8	A7	A6	A5
-	-	1	-	1	4	2	-	-	-	-	-	-	-

B. Beschäftigte (Entgeltgruppen nach TVöD)

AT	Ü15	15	14	13	12	11	10	9	8	7	6	5	4	3	2	1
1	1	-	6	4	9	15	5	27	22	28	10	19	4	-	-	-

C. Randvermerk

Beschäftigte (Aushilfskräfte)

- 1 Auszubildende/r Elektroinstallateur
- 2 Auszubildende Fachkraft für Abwassertechnik
- 1 Auszubildende/r Feinwerkmechaniker
- 1 Auszubildende/r Bauzeichner

D. Zusammenstellung (getrennt nach Beschäftigungsverhältnissen)

	Stellen 2010	Stellen 2009	am 30.06.2009 besetzt
Beamte	8	8	8
Beschäftigte	151	151	149
Gesamt	159	159	157

Kasseler Entwässerungsbetrieb, Eigenbetrieb der Stadt Kassel

Finanzplan zum Wirtschaftsplan 2010 in Euro

A Übersicht über die Entwicklung der Deckungsmittel und der Ausgaben des Vermögensplanes (§ 19 Nr. 1 EigBGes)						
Nr.	Bezeichnung	2009	2010	2011	2012	2013
	<u>Deckungsmittel (Mittelherkunft)</u>					
1	Entnahme aus Rücklagen	0,00	0,00	0,00	289.290,00	1.541.560,00
2	Abschreibungen und Anlagenabgänge	6.931.677,00	8.295.930,00	9.135.070,00	9.731.500,00	10.951.690,00
3	Vom Anschaffungswert abzusetzende Kapitalzuschüsse	3.736.498,00	3.054.529,00	3.531.150,00	1.646.500,00	1.565.550,00
4	Kredite					
	a) Kredite von der Gemeinde	0,00	0,00	0,00	0,00	0,00
	b) Kredite von Dritten	15.000.000,00	15.000.000,00	15.000.000,00	15.000.000,00	15.000.000,00
	c) Kassenkredit für Verlust	0,00	0,00	0,00	0,00	0,00
5	Jahresüberschuss	4.740.519,00	2.716.315,00	1.251.260,00	0,00	0,00
	Deckungsmittel insgesamt	30.408.694,00	29.066.774,00	28.917.480,00	26.667.290,00	29.058.800,00
	<u>Ausgaben (Mittelverwendung)</u>					
1	Sachanlagen und immaterielle Anlagewerte					
	für Automatisierungs- und Informationstechnik AIT	892.000,00	806.000,00	580.500,00	428.000,00	450.000,00
	für Verwaltung KEB 2	15.000,00	15.000,00	15.000,00	15.000,00	15.000,00
	für Neubau und Planung von Entwässerungsanlagen KEB 31 und KEB 36	12.560.000,00	12.340.000,00	12.925.000,00	12.845.000,00	12.420.000,00
	für Klärwerk KEB 31, 32 und KEB 36	5.926.000,00	6.582.000,00	6.673.000,00	7.303.000,00	7.953.000,00
	für Betrieb Klärwerk und Pumpstation KEB 32*	200.000,00	0,00	0,00	0,00	0,00
	für Kanalbetrieb KEB 33	570.900,00	580.900,00	155.900,00	85.900,00	85.900,00
	für Gewässer KEB 34	2.567.968,00	2.950.000,00	3.070.000,00	2.500.000,00	2.500.000,00
	für Grundstücksentwässerung und Kanalinstandsetzung KEB 33 und 36	2.550.002,00	1.796.070,00	2.309.330,00	309.330,00	109.350,00
	für Labor KEB 35	100.000,00	75.000,00	75.000,00	75.000,00	75.000,00
	für Sonstige	45.000,00	45.000,00	45.000,00	45.000,00	45.000,00
	Summe der Investitionen	25.426.870,00	25.189.970,00	25.848.730,00	23.606.230,00	23.653.250,00
	Kürzung	-6.645.372,00	-7.090.441,00	-7.272.580,00	-6.914.730,00	-7.042.700,00
2	Tilgungen von Krediten	6.886.677,00	8.250.930,00	9.090.070,00	9.686.500,00	10.906.690,00
3	Rücklagenzuführung	4.740.519,00	2.716.315,00	1.251.260,00	0,00	0,00
4	Jahresverlust	0,00	0,00	0,00	289.290,00	1.541.560,00
	Ausgaben insgesamt	30.408.694,00	29.066.774,00	28.917.480,00	26.667.290,00	29.058.800,00

Kasseler Entwässerungsbetrieb, Eigenbetrieb der Stadt Kassel
Finanzplan zum Wirtschaftsplan 2010 in Euro

B Übersicht über die Einnahmen und Ausgaben, die sich auf die Finanzplanung für den Haushalt der Gemeinde auswirken (§ 19 Nr. 2 EigBGes)						
Nr.	Bezeichnung	2009	2010	2011	2012	2013
	Einnahmen					
1	Zuweisung zur Eigenkapitalaufstockung	0,00	0,00	0,00	0,00	0,00
2	Zuweisung zum Verlustausgleich	0,00	0,00	0,00	0,00	0,00
3	Verwaltungskostenbeiträge, Zinsen, Gewässer	2.640.170,00	1.907.560,00	2.409.330,00	409.330,00	209.330,00
4	Darlehen der Gemeinde	0,00	0,00	0,00	0,00	0,00
	Ausgaben					
1	Verwaltungskostenbeiträge, Zinsen	800.000,00	800.000,00	800.000,00	800.000,00	800.000,00
2	Eigenkapitalrückzahlung	0,00	0,00	0,00	0,00	0,00
3	Eigenkapitalverzinsung	780.000,00	780.000,00	780.000,00	780.000,00	780.000,00
4	Tilgung von Darlehen der Gemeinde	0,00	0,00	0,00	0,00	0,00

**Kasseler Entwässerungsbetrieb, Eigenbetrieb der Stadt Kassel
Investitionsprogramm zum Wirtschaftsplan 2010 in Euro**

Bezeichnung	Gesamt- kosten	Bisher finanziert	2009	2010	2011	2012	2013
Automatisierungs- und Informationstechnik AIT	3.156.500,00	892.000,00	892.000,00	806.000,00	580.500,00	428.000,00	450.000,00
Verwaltung KEB 2	75.000,00	15.000,00	15.000,00	15.000,00	15.000,00	15.000,00	15.000,00
Neubau und Planung von Entwässerungsanlagen KEB 31 und KEB 36	63.090.000,00	12.560.000,00	12.560.000,00	12.340.000,00	12.925.000,00	12.845.000,00	12.420.000,00
Klärwerk KEB 31, 32 und KEB 36	34.437.000,00	5.926.000,00	5.926.000,00	6.582.000,00	6.673.000,00	7.303.000,00	7.953.000,00
für Betrieb Klärwerk und Pumpstation KEB 32 *	200.000,00	200.000,00	200.000,00	0,00	0,00	0,00	0,00
Kanalbetrieb KEB 33	1.479.500,00	570.900,00	570.900,00	580.900,00	155.900,00	85.900,00	85.900,00
Gewässer KEB 34	13.587.968,00	2.567.968,00	2.567.968,00	2.950.000,00	3.070.000,00	2.500.000,00	2.500.000,00
Grundstücksentwässerung und Kanalinstandsetzung KEB 34	7.074.082,00	2.550.002,00	2.550.002,00	1.796.070,00	2.309.330,00	309.330,00	109.350,00
Labor KEB 35	400.000,00	100.000,00	100.000,00	75.000,00	75.000,00	75.000,00	75.000,00
Sonstiges	225.000,00	45.000,00	45.000,00	45.000,00	45.000,00	45.000,00	45.000,00
Gesamtsummen der Investitionen	123.725.050,00	25.426.870,00	25.426.870,00	25.189.970,00	25.848.730,00	23.606.230,00	23.653.250,00
Kürzung	-28.320.451,00	-6.645.372,00	-6.645.372,00	-7.090.441,00	-7.272.580,00	-6.914.730,00	-7.042.700,00
Gesamtsumme der Investitionen neu	95.404.599,00	18.781.498,00	18.781.498,00	18.099.529,00	18.576.150,00	16.691.500,00	16.610.550,00

* ab 2010 in KEB 31, 32 und 36 enthalten

Statistisches:

Einwohnerzahl der Stadt Kassel Stand 31.12.2010: 195.530

Flächengröße: 106,9 qkm

Herausgeber:

Stadt Kassel, Kämmerei und Steuern

Gesamtherstellung: Hausdruckerei der Stadt Kassel

Stadt Kassel • 34112 Kassel

Frau Stadtverordnetenvorsteherin
Petra Friedrich

über

Herrn Oberbürgermeister
Bertram Hilgen

im Hause

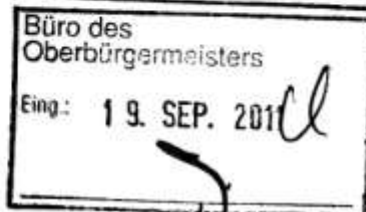
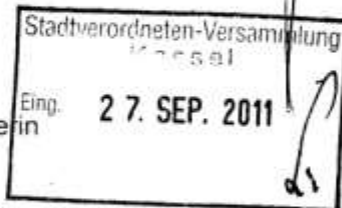

Dezernat für Verkehr, Umwelt, Stadt-
entwicklung und Bauen

Rathaus

Obere Königsstraße 8, 34117 Kassel

Telefon: 0561 787-1280

Telefax: 0561 787-2216

E-Mail:

Stadtverwaltung im Internet:
www.stadt-kassel.de

13. September 2011

**Sitzung des Ausschusses für Finanzen, Wirtschaft und Grundsatzfragen am 18. Mai 2011
Anfrage der CDU-Fraktion „Zuständigkeit für Friedhofskapellen“ Vorlage-Nr. 101.17.33**

In der Ausschusssitzung am 18. Mai 2011 hat Herr Stadtrat Dr. Lohse die Anfrage der CDU-Fraktion beantwortet und die Vorlage einer Liste zugesagt, in der der Sanierungsbedarf, die Kosten und die Kostenbeteiligung der Stadt Kassel für die einzelnen Kapellen dargestellt wird.

Die als Anlage beigefügte Liste basiert auf der von der Friedhofsverwaltung Kassel erstellten internen mittelfristigen Investitionsplanung. Die darin aufgeführten Kosten stellen überwiegend grobe Schätzungen der Friedhofsverwaltung auf Basis von Vergleichswerten dar und können im Zuge der späteren konkreten Projektierung abweichen.

Die Kostenbeteiligung der Stadt Kassel an der Finanzierung wird für jeden Einzelfall geprüft und festgelegt.



Dr. Jürgen Barthel
Stadtkämmerer

Anlage

Anlage

**Auszug aus: Mittelfristige Planung des Investitionsbedarfes der Friedhofsverwaltung
Geplante Maßnahmen mit geschätzten Kosten
(Stand: 21.12.2010)**

Friedhof	Maßnahme	Kosten^{*)}
Rothenditmold	Kapelle - neue Fenster	18.200 EUR
Hauptfriedhof	Kapelle - Erneuerung der Dacheindeckung	80.000 EUR
Westfriedhof	Kapelle - Sanierung Betonfassade (Risse); Innensanierung, Dach und Fenster	600.000 EUR
Niederzwehren	Kapelle - Innenputz	13.200 EUR
Harleshausen	Kapelle - Erneuerung Außenputz Teil 2	35.000 EUR
Wehlheiden	Kapelle - Dacheindeckung	38.000 EUR
Wolfsanger	Kapelle - Rissesanierung	30.000 EUR
Gesamtsumme:		814.400 EUR

- *) Die angegebenen Kosten beruhen auf überschlägigen Schätzungen der Friedhofsverwaltung. Teilweise liegen diesen Schätzungen Kostenangebote aus dem Jahr 2010 zugrunde (Rothenditmold und Hauptfriedhof). Die Kosten für die Maßnahmen auf dem Westfriedhof wurden durch ein Architekturbüro ermittelt.

AJK

Kindertagesstätten-Versammlung
Kassel

Emp. 02. NOV. 2011

Kindergartenplätze 01.01.2011

Träger	Soll-Plätze		Anzahl Betreuungsgruppen *)				Platzauslastung in %
	Ist-Plätze	HT	DVT	GT	Ges.		
Stadt Kassel	2.089	2.029	34	14	56	104	97,1
Kirchliche Träger	988	967	16	7	29	52	97,9
	515	542	6	1	17	24	105,2
	74	67	0	0	4	4	90,5
Kirchliche Träger gesamt	1.577	1.576	22	8	50	80	99,9
Übrige freie Träger	1.514	1.434	14	12	65	91	94,7
Kirchliche und übrige freie Träger gesamt	3.091	3.010	36	20	115	171	97,4
Insgesamt	5.180	5.039	70	34	171	275	97,3

*) = GT-Gruppen = Ganztagsgruppen
DVT-Gruppen = Dreivierteltagsgruppen
HT-Gruppen = Halbtagsgruppen

An

- II - / - III -

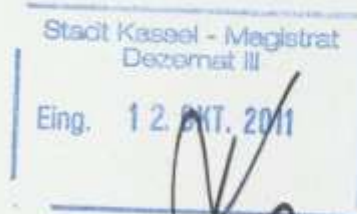

Fragestunde in der Stadtverordnetenversammlung am 6. Dezember 2010
Frage Fraktion Freier Wähler vom 24. November 2010
Frage Nr. 102.16.686

Frage:

Wie viele Sozialbestattungen hat die Stadt Kassel im Jahr 2009 und 2010 durchführen lassen.

Antwort:

Zunächst zur Klarstellung:

Vom Sozialamt werden keine Bestattungen veranlasst. Vom Sozialamt werden Kosten einer angemessenen Bestattung ganz oder teilweise übernommen, wenn den zur Tragung der Bestattungskosten Verpflichteten (dies sind in der Regel die Hinterbliebenen) die Übernahme der Kosten nicht zugemutet werden kann.

Im Jahr 2009 wurden vom Sozialamt für insgesamt 262, für die Zeit vom 1. Januar bis 30. November 2010 für 286 (Sozial-)Bestattungen Kosten ganz oder teilweise übernommen.

Vom Ordnungsamt wurden im Jahr 2009 die Bestattungskosten in 25 Fällen (von 59 Fällen) und im Jahr 2010 die Bestattungskosten in 16 Fällen (von 30 Fällen) übernommen.

Detlev Ruchhöft / Axel Heiser

2. - 5011 - z. K.
2. D- II - / D - III -
3. z. d. A. 500001 / -3222-

- III -

**Fragestunde in der Stadtverordnetenversammlung am 6. Dezember 2010:
Frage Fraktion Freier Wähler vom 24. November 2010 - Frage Nr. 102.16.686**

Zusatzfragen - III -:

Wie viel Geld wurde dafür ausgegeben?
Wie viel wurde durch Angehörige übernommen?
Wie hoch ist die Nettobelastung für die Stadt?
Wurden Erben ermittelt, wenn ja, mit welchem Erfolg?
Könnte das Geld eingespart werden?

Antworten:

Wie viel Geld wurde dafür ausgegeben?

Die Kosten für eine Sozialbestattung betragen knapp 2.500,00 €.

2009 haben wir somit gut 60.000,00 € (62.500,00 €) und 2010 noch einmal 40.000,00 € ausgegeben.

Wie viel wurde durch Angehörige übernommen?

2009 haben wir in 34 von 59 Fällen von vornherein keine Kosten übernehmen müssen, weil wir aufgrund unserer Recherchen die verpflichteten Angehörigen ermitteln oder bereits bekannte Angehörige doch noch überzeugen konnten, ihrer Sorgerepflichtung selbst nachzukommen. Das entspricht im Jahr 2009 Kosten von rund 85.000,00 €.

2010 liegen diesen Kosten für 14 derartige Fälle bei 35.000,00 €.

Wie hoch ist die Nettobelastung für die Stadt?

Die Nettobelastung für die Stadt lässt sich nur nach sehr zeitaufwendigen Untersuchungen und Abstimmungen mit -50- ermitteln. Denn bei den vorstehend genannten 34 und 14 genannten Fällen tritt einerseits noch das Sozialamt für einzelne Angehörige ein beziehungsweise sind andererseits wiederum die Kosten zu berücksichtigen, die wir nachträglich durch entsprechende Verfahren (Leistungsbescheid, Widerspruch, Klage) erstattet bekommen. Außerdem müssen noch die (geringfügigen) Gelder, die wir aus den Nachlassverfahren erhalten, gegen gerechnet werden.

Die bekannten Zahlen lassen jedoch bereits jetzt den Schluss zu, dass die Kosten für die Stadt, die bei -50- originär für diese Gesetzesleistungen entstehen, wesentlich höher als die bei -32- anfallenden sein werden.

...

Wurden Erben ermittelt, wenn ja, mit welchem Erfolg?

Erben werden vielfach ermittelt. Fast immer schlagen die Erben jedoch die zumeist überschuldeten Nachlässe aus. Insofern fungieren diese ermittelten Erben tatsächlich nicht weiter als solche, sondern im Regelfall „nur“ noch als verpflichtete Sorgeberechtigte nach den öffentlich-rechtlichen (und nicht den erb-/privatrechtlichen) Bestimmungen. Mit der Folge, dass vielfach die Stadt (im Rahmen der Sozialhilfe oder im Rahmen der öffentlichen Sicherheit und Ordnung) die Kosten der Bestattung übernimmt (wie schon ausgeführt: allein von -32- im Jahr 2009 = 25-mal und im Jahr 2010 = 16-mal).

Könnte das Geld eingespart werden?

Nein! Insgesamt könnte das Geld für Sozialbestattungen nicht eingespart werden. Denn aufgrund der gesetzlichen Bestimmungen (§ 13(4) FBG) hat der örtlich zuständige Gemeindevorstand die erforderlichen Sorgemaßnahmen zu veranlassen, wenn Angehörige weder vorhanden oder dazu in der Lage sind.

Nicht unerhebliche Gelder (rund 1.000,00 € je Fall) könnten dennoch eingespart werden, wenn sich die Stadt Kassel insgesamt für eine Einäscherung und Beisetzung dieser Verstorbenen außerhalb Kassels und eine Veränderung bei der Auftragsvergabe (weg von der Rahmenvereinbarung mit allen Kasseler und darüber hinaus noch interessierten Bestattungsunternehmen des Landkreises Kassel und hin zu einer Auftragsvergabe für den günstigsten Anbieter) entscheiden würde.

Dies wäre eine politische Entscheidung mit der möglichen Folge direkter oder indirekter Auswirkungen auf den jeweiligen Zuschussbedarf des Kasseler Krematoriums.

Hinzu kommt, dass man durch eine solche Entscheidung eine sich sehr bewährte und bis heute unbeanstandet gebliebene Vorgehensweise vor dem Hintergrund noch nicht gänzlich abzuschätzender neuer Risiken aufgibt.

Axel Heiser