



















**Planzeichen**

Grünfläche	Gebäude
 Grünfläche  Rasenfugenpflaster  EG-Fassadenbegrünung  intensive Dachbegrünung  extensive Dachbegrünung  zu erhaltende Bäume  anzupflanzender Baum  Baum als Kübelbepflanzung  Beuys-Baum	 Sanierung Bestand  Neubau Erdgeschoss  Neubau Obergeschoss  interne Gebäudevernetzung (Überbauung) <b>Sonstiges</b>  räumlicher Geltungsbereich des Vorhaben- und Erschließungsplanes  Sitzmöbel <b>Symbole</b>  Fahrradstellbereich
 Erschließungsfläche  PKW Stellplätze	

**Vorhaben- und Erschließungsplan**  
**zum vorhabenbezogenen Bebauungsplan**  
**Nr. V/4 „Berufsbildungswerk Bathildisheim“**  
**- ENTWURF -**

Maßstab: 1:750

16.11.2020

Bearbeitung:



**Kassel** documenta Stadt



Fixpunkt Bäume Bestand  
 Liegen auf Ebene 1f.3D  
 Fixpunkt Bäume Bestand

Wolflager Straße (B25f)

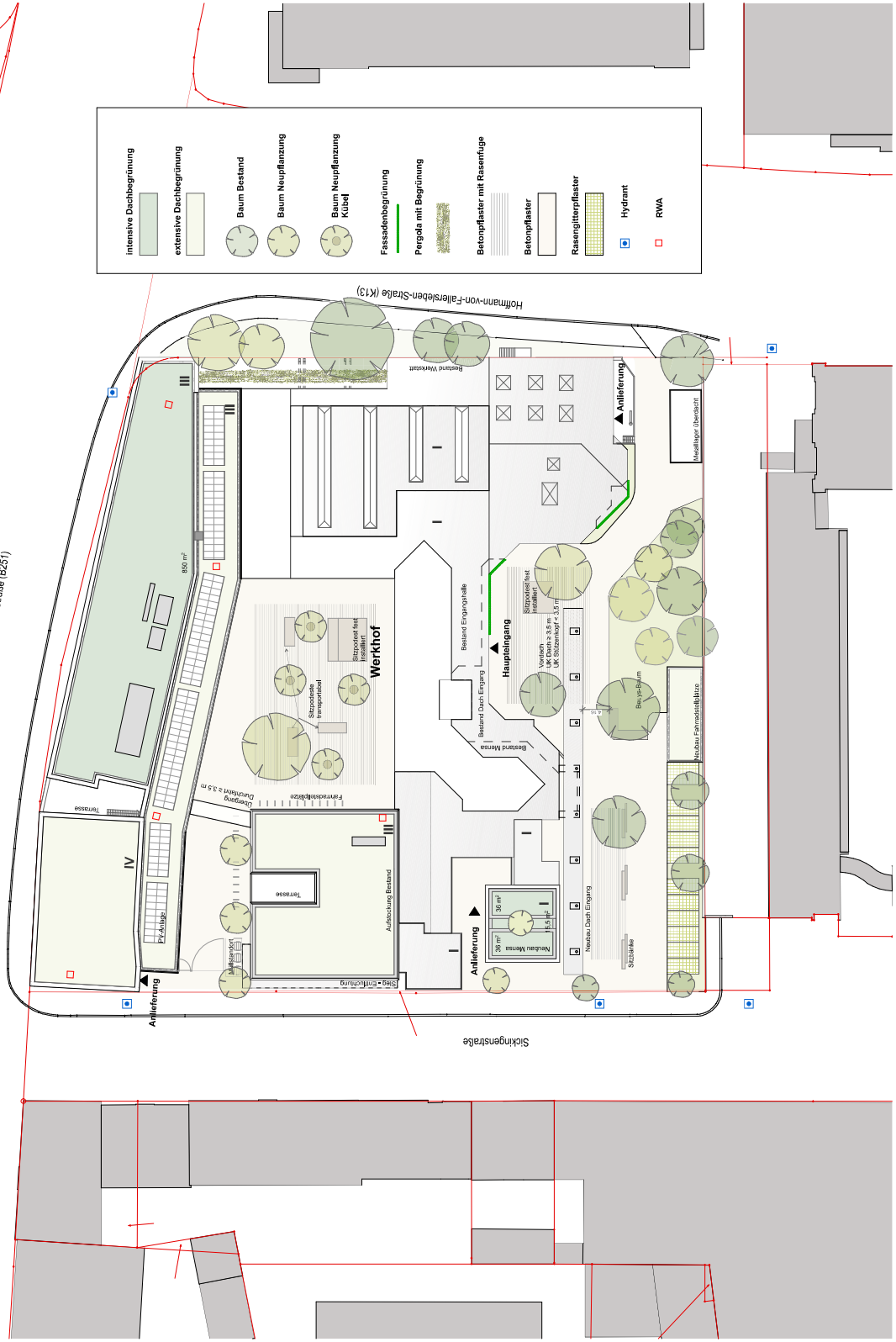

	intensive Dachbegrünung
	extensive Dachbegrünung
	Baum Bestand
	Baum Neupflanzung
	Baum Neupflanzung Kübel
	Fassadenbegrünung
	Pergola mit Begrünung
	Betondeckung mit Rasenteufe
	Betonpflaster
	Rasengitterpflaster
	Hydrant
	RWA

<b>KS-BBW • Berufsbildungswerk Kassel</b> Neu- und Umbau Berufsbildungswerk Kassel			± 158,00 m UHN
LIEGENSCHAFT Kassel - Flur 011			FLURSTÜCK NR. 00073/005
BAUHERR	Bahldelshcim e.V. Bahldelshcimstr. 1 34117 Kassel Tel. 05681 804256	UNTERSCHRIFT BAUHERR	
ARCHITEKTEN	 <b>Bauforsche</b> Architekten und Stadtplaner GmbH Lange Straße 90 34131 Kassel Tel. 0561 93799-0	UNTERSCHRIFT ARCHITEKT	
FACHSPARTE	Architektur	PHASE	Entwurf
DATUM	13.11.20	MASSSTAB	1:500
<b>Lageplan</b>			
PLANNUMMER <b>KS-BBW A3 - 2LA_01</b>			

# Grundriss EG Bestand

**KSBBW - Berufsbildungswerk Kassel**  
 Neues Schulgebäude (Bestand)

**fs+**  
 f5+  
 f6+

**KSBBW AG - 308\_U1\_00**

PROJEKTLEITER: ...  
 ARCHITECT: ...  
 ENGINEER: ...  
 CONTRACTOR: ...

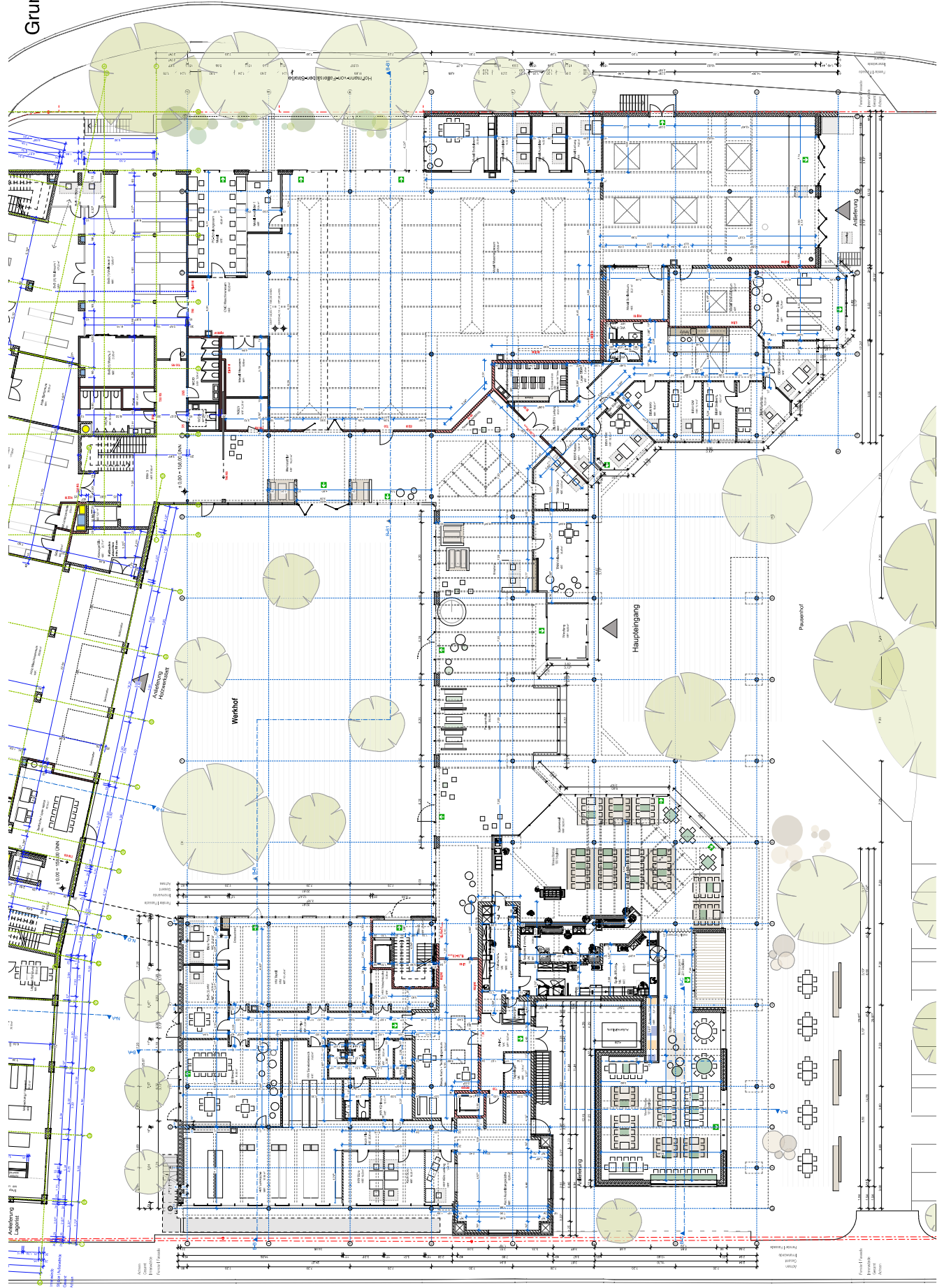

Siegenstraße



# Grundriss EG Neubau

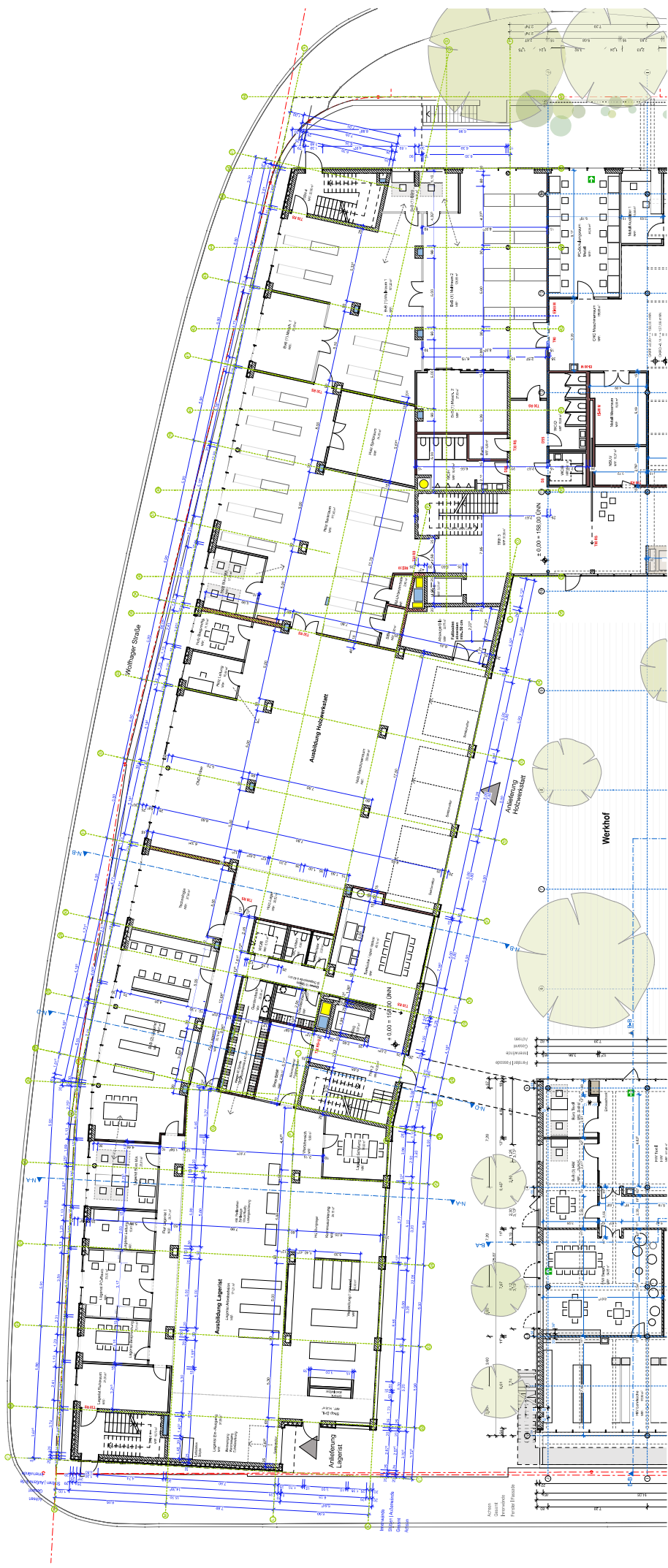

**KS-BBW - Berufsbildungswerk Kassel**  
 Berufsbildungswerk Kassel  
 Kassel, Postfach 1011  
 34109 Kassel

**Architekt**  
 f5+  
 f5+ AG  
 Postfach 1011  
 34109 Kassel

**Grundriss EG Neubau**  
 KS-BBW AG - 303\_05\_20

PROJEKTLEITER	VERANTWORTLICHER FACHLEITER
ARCHITECT	ARCHITECT
DATE	DATE
15.08.2024	15.08.2024
1:100	1:100

# Grundriss 3.OG Neubau

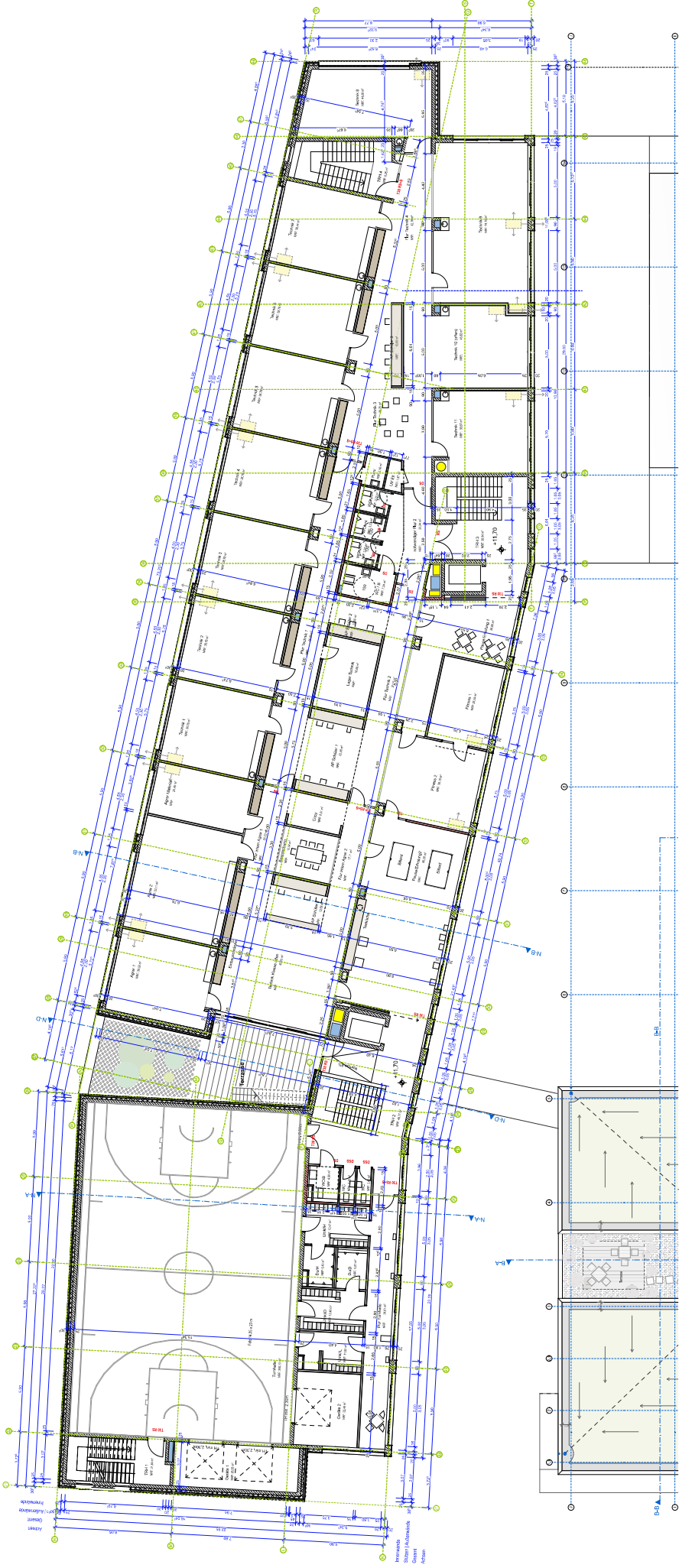

**KS-BW - Berufsbildungswerk Kassel**  
 Berufsbildungswerk Kassel  
 Untere Bundesstraße 107  
 34119 Kassel, Tel. 0561 801-1000



**Architekt**  
 f5+  
 f5+ AG  
 Untere Bundesstraße 107  
 34119 Kassel, Tel. 0561 801-1000

**Plan**  
 Grundriss 3.OG Neubau  
 1:100

**Projekt**  
 KS-BW - Berufsbildungswerk Kassel

**Stand**  
 15.08.2024

**Blatt**  
 30

**Blatt**  
 30

**Blatt**  
 30

**Blatt**  
 30

**Blatt**  
 30

**Blatt**  
 30