

Baumschutzsatzung Kassel

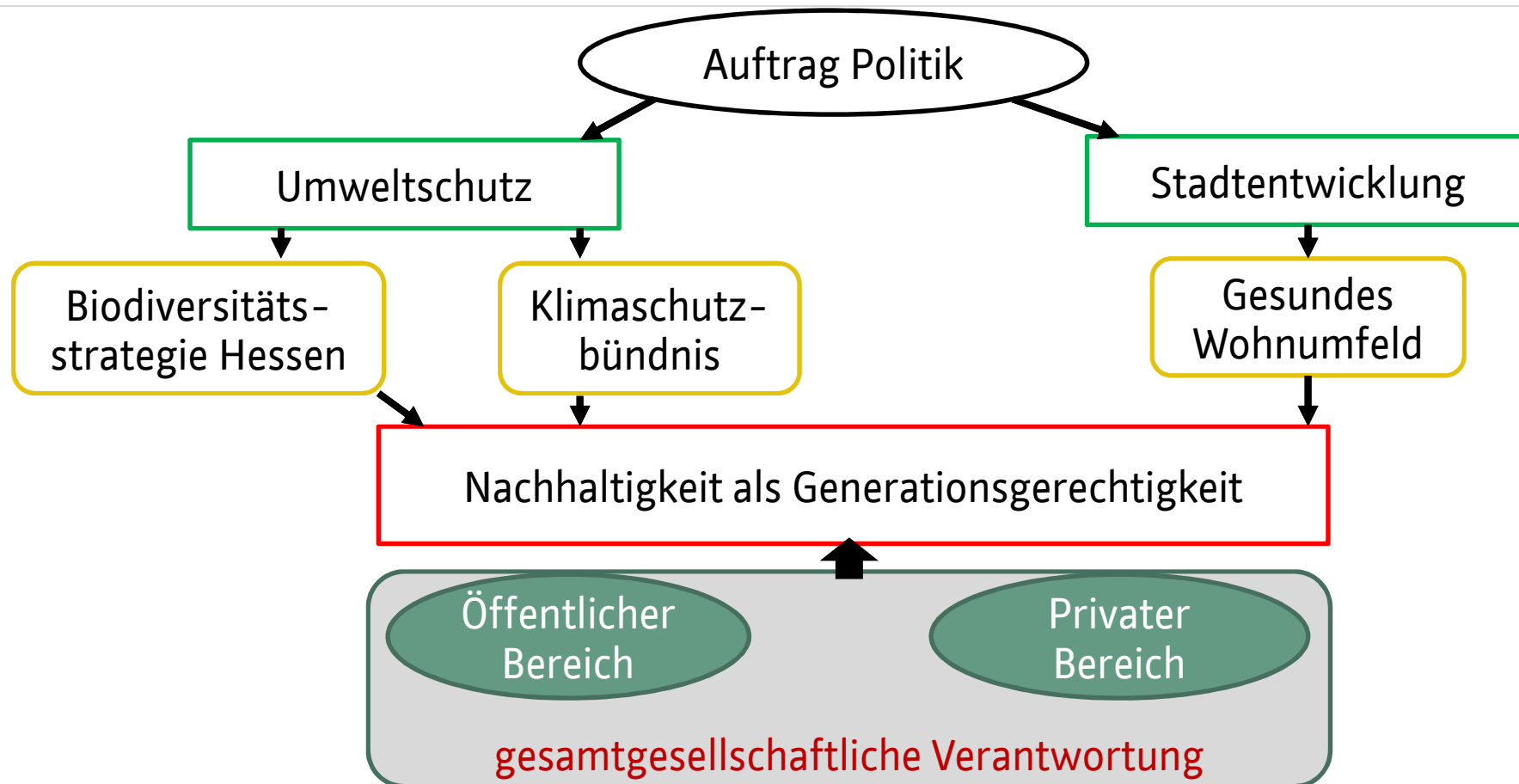

Private Grundstücke

Anteil

- ❖ ca. 80.000 städtischen Bäume
- ❖ Bäume der Museumslandschaft Hessen-Kassel
- ❖ Bäume von Hessen Forst
- ❖ ca. 42.000 private Bäume, die unter die BSS fallen

Interessenparteien

- ❖ Wohnungsbaugesellschaften
- ❖ Unternehmen
- ❖ Eigentümergemeinschaften
- ❖ Eigenheimbesitzer
 - junge Familie
 - ältere Menschen
 - Mieter
 - Nationalität

Flächenverlust an Grünfläche von 2008 – 2016

- ❖ $1,5 \text{ km}^2 = 1.500.000 \text{ m}^2 = 15.000$ potentielle
Baumstandorte
- ❖ Wald- und Erholungsflächen haben minimal
zugenommen, dagegen deutlicher Rückgang bei
Gebäudedefreiflächen und Landwirtschaftsflächen
- ❖ schleichende Versiegelung durch Terrassen-, Gehweg-,
Steinbeetanlagen, Carport und Stellplätze, Anbauten...

Zweck und Mittel

Zweck

- ❖ Bewahrung von Lebensraum und –qualität
- ❖ strukturgebender Bestandteil der grünen Infrastruktur
- ❖ Steigerung der Attraktivität der Wohnumwelt
- ❖ Entwicklung des Biotopverbundes
- ❖ Förderung einheimischer Artenvielfalt
- ❖ Förderung eines ausgeglichenen Stadtklimas

Mittel

- ❖ Baumschutzsatzung
- ❖ Flächenschutzinstrumente
 - NSG, LSG, ND
- ❖ Eingriffsregelung
- ❖ Bebauungspläne
- ❖ biotopschutzrechtliche Regelungen
- ❖ artenschutzrechtliche Regelungen

Aufgabe des Mittels

- ❖ flächendeckende Beratung
- ❖ Koordination der Instrumente
- ❖ flächendeckender Schutz der Bäume
- ❖ Rechtssicherheit für BürgerInnen
- ❖ zentrales Instrument eines modernen Naturschutzrechts

Vorteile einer BSS

- ❖ Zentrales Instrument des modernen Naturschutzrechts
 - Ausgestaltung des BNatSchG
- ❖ Gewährleistung und Umsetzung einer nachhaltigen und gesunden Stadtentwicklung
- ❖ Umsetzung der kommunalen Verpflichtung zum Bestandsschutzprinzip durch Vermeidungsgebot
- ❖ Umsetzung der Biodiversitätsstrategie des Landes und des Bundes
- ❖ Dokumentation, Nachvollziehbarkeit und Kontrolle
- ❖ Aktive Mitwirkung und Einbindung der BürgerInnen
 - Beitrag zum Naturbewusstsein und Umweltbildung

Fakten

- ❖ **84%** der Städte ab 100 Tsd. Einwohner haben eine Baumschutzsatzung
- ❖ Hessen: **alle 5** kreisfreien Städte haben BSS
- ❖ Kassel: Flächenverlust für Natur von mind. 1,5 km² von 2008 bis 2016
- ❖ **85 %** der gefälltten Bäume wurden im Rahmen der BSS als Ersatzpflanzung ersetzt

Erfolge der Baumschutzsatzung Kassel

Bilanz

- ❖ ca. 650 Anträge pro Jahr
 - ca. 80% Fällungen, 10% Versagung, 10% Baumpflege
- ❖ Nachhaltigkeit!
 - Erfüllungsgrad durch Ersatzpflanzungen : ca. 85%
- ❖ Bürgernähe und Bewusstseinswandel
durch aktives Einbinden in den Erhalt des privaten
Baumbestandes:
 - Beratungsgespräche/ Monat: ca. 150 Telefonate/ Schriftverkehr
 - Ortstermine/ Monat: ca. 40 Anträge
 - Pflanzkontrolle/ Monat: ca. 20 Fälle
 - Widerspruchsverfahren/Jahr: ca. 10 Anträge,
1-2 Anträge wird Widerspruch stattgegeben
 - Ordnungswidrigkeiten/ Jahr: ca. 115 Hinweise

Auswertung der Datenbank „Baumschutzsatzung“ von 2007 bis 2016

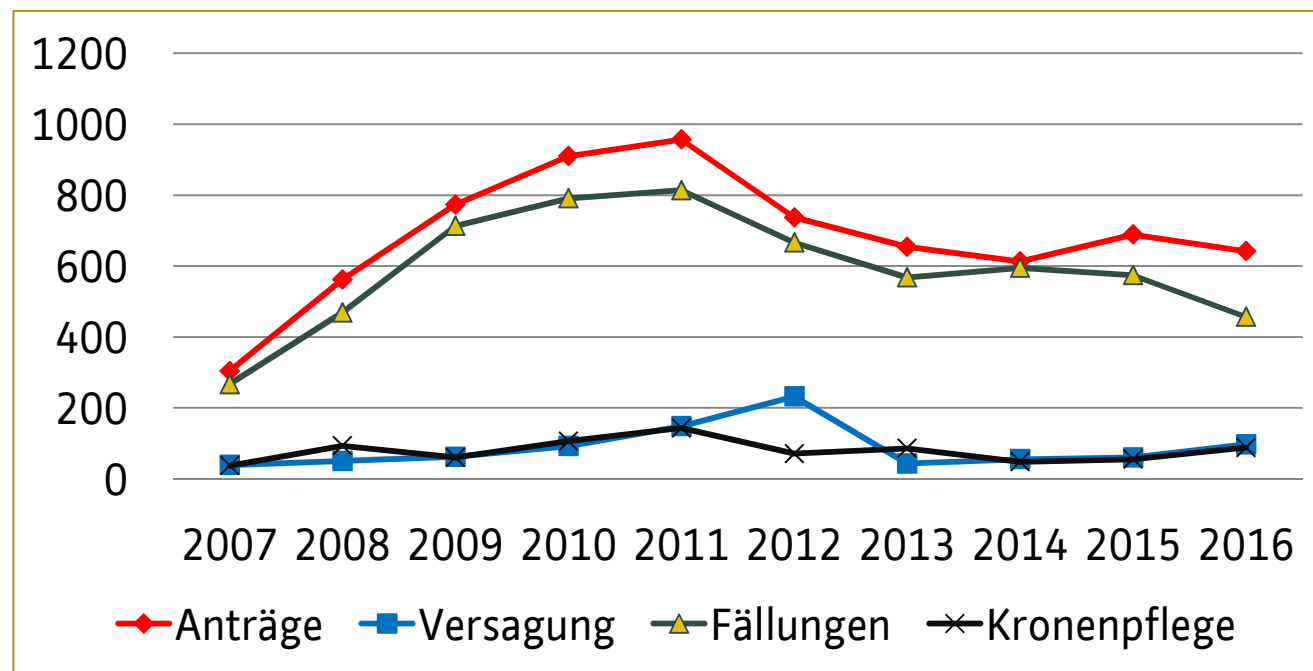

Quantität der Kompensationsmaßnahmen

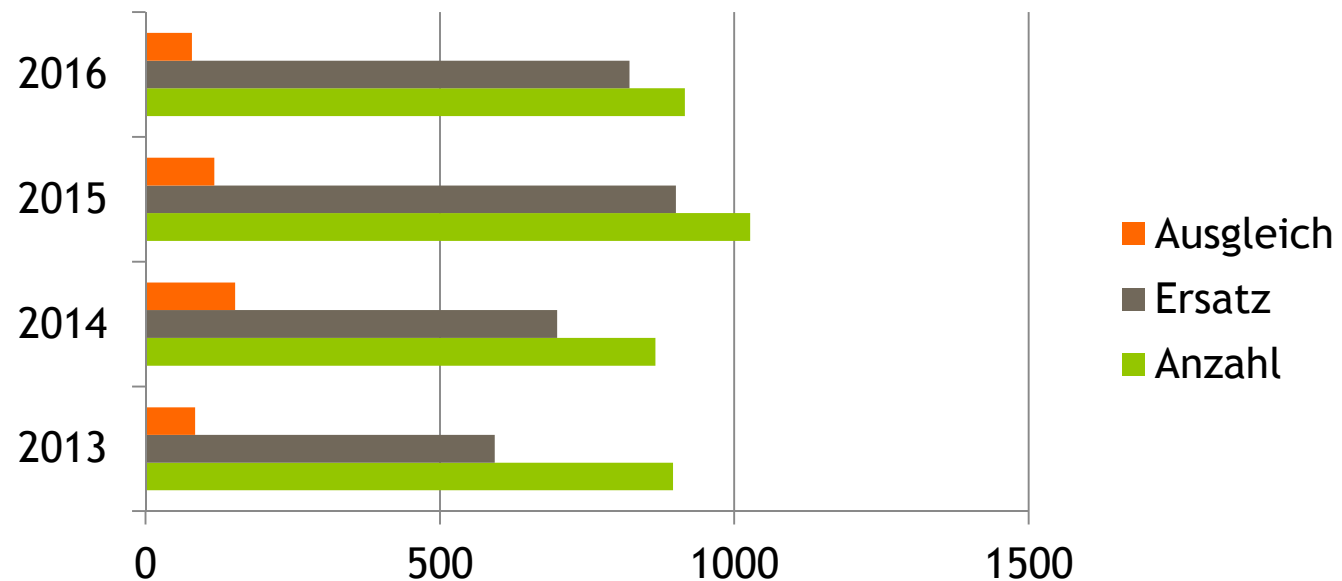

- Die Anzahl gefälltter Bäume wird zu 85% durch Ersatzpflanzungen ausgeglichen.
- Große Akzeptanz der Ersatzpflanzungen durch Sensibilisierung des Bewusstseins zur Nachhaltigkeit!

Verteilung der Laubbäume (Ersatzbäume) 2015/2016

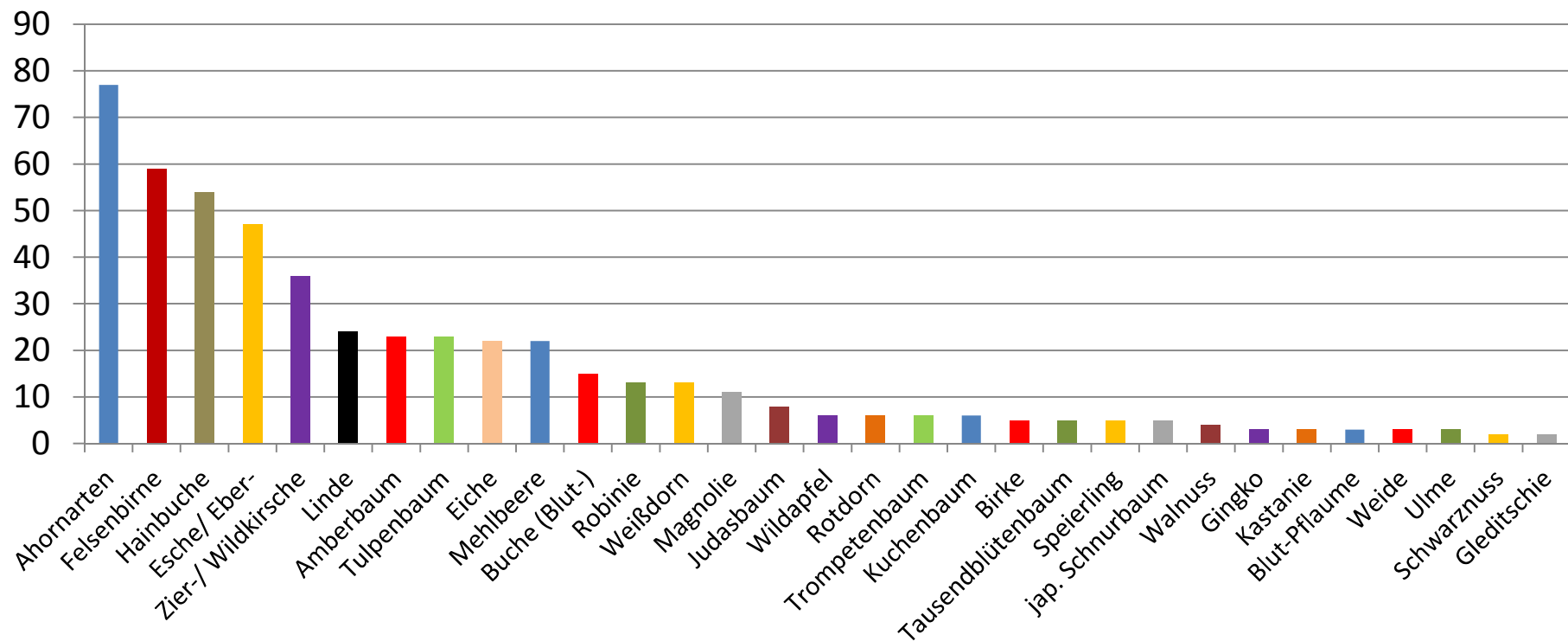

Verteilung der Ersatzbäume 2015/2016

- ❖ 92% Laubbäume, 8% Nadelbäume
- ❖ 65% einheimische Laub-/Nadel-Baumarten mit hoher ökologischer Wertigkeit
- ❖ Beratung standortgerechter Baumartenwahl
- ❖ Beratung zu Wuchsstandort und Pflanzung

Auszug aus der BSS-Datenbank

Baumschutz

Aktenzeichen: Datum [v]: Gefunden: 52

Name/Strasse: gwg Datum [b]: Gefunden: 52

AZ	Datum	Name	Strasse	Ort	Baumstandort	Ortsbezirk	Vorgangstatus	Benutzer
BSS0454/16	19.09.2016	GWG der Sta...	Neue Fahrt 2	34117 Kassel	Eichweldstrasse	Bettenhausen	Kontrolle	sarrazin
BSS0527/16	28.10.2016	GWG Kassel, ...	Neue Fahrt 2	34117 Kassel	Bunsenstr.		Abgeschlossen	bachma
BSS0539/16	02.11.2016	GWG der Sta...	Neue Fahrt 2	34117 Kassel	Rothenberg	Rothenditmold	Abgeschlossen	bachma
BSS0575/16	17.11.2016	GWG der Sta...	Neue Fahrt 2	34117 Kassel	Steinigstraße	Forstfeld	Abgeschlossen	bachma

Aktionen

Vorgang

Aktenzeichen: **BSS0539/16** Benutzer: **bachma**
 Datum: **02.11.2016** Ortstermin: **04.11.2016**
 Status: **Abgeschlossen** Postausgang: **07.11.2016**
 Debitornr.: **NEIN** Verwaltungsgebühr: **60**
 Bauaktenz.: **—** Ausgleichszahlung: **0**

Antragsteller/-in

Name: **Firma Hr. Walter GWG der Stadt Kassel mbH**
 Strasse: **Neue Fahrt 2**
 Plz Ort: **34117 Kassel**
 Telefon: **056170001640**
 E-Mail: **walter@gwg-kassel.de**
 Eigentum: **JA**

Ansprechpartner/-in

Name:
 Strasse:
 Plz Ort:
 Telefon:
 E-Mail:
 Mobil:

Baumstandort

Strasse: **Rothenberg 1**
 Ortsbezirk: **Rothenditmold**
 Flurstück: **div**
 Markierung: **Plan, Baumdatenblatt, Fotos**
 Zugänglich: **JA**
 Name / Tel.:

Fotos

	Baumdatenblätter
	Plan
	Fotos

Baumart	Stammumfang	Massnahme	Sonstige Massnahme	Begründung	Sonstige Begründung	Ersatzpflanzung	Wunschbaum	Strasse Ersatzpflanzung	Flurstück Ersatzpflanzung
Quercus ro...	150,00	Fällen		Gefahr ...	Eichenfeuer...	Ersatzpflanz...	Quercus rob...	Gudensberg...	250/62
Betula pend...	120,00	Fällen		Gefahr ...	Bei Fällung ...	Ersatzpflanz...	hinter Frank...		216/18
Acer negun...	190,00	Fällen		Son...	nicht stand...	Ersatzpflanz...	Rotenburger...		126/8

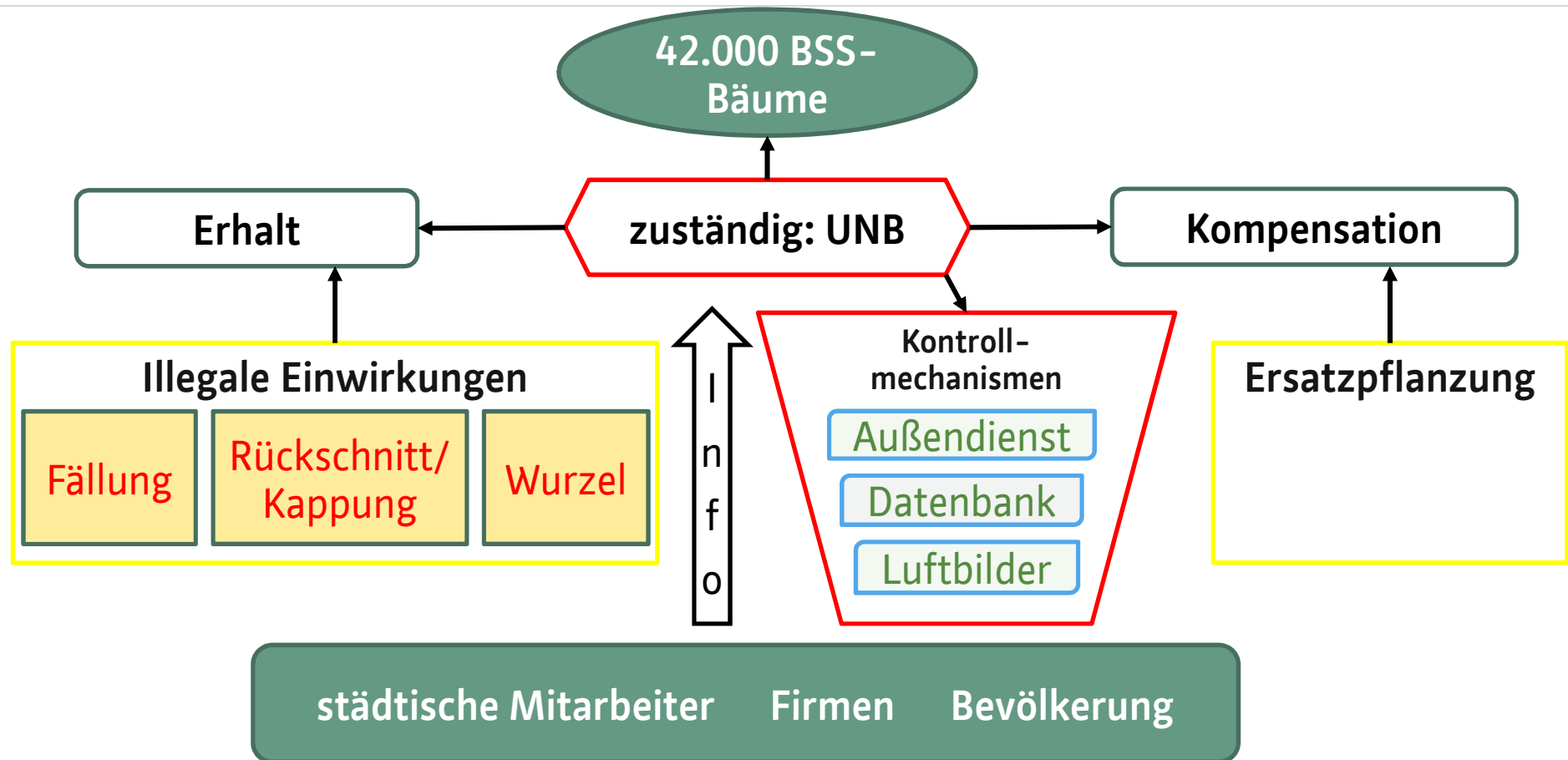

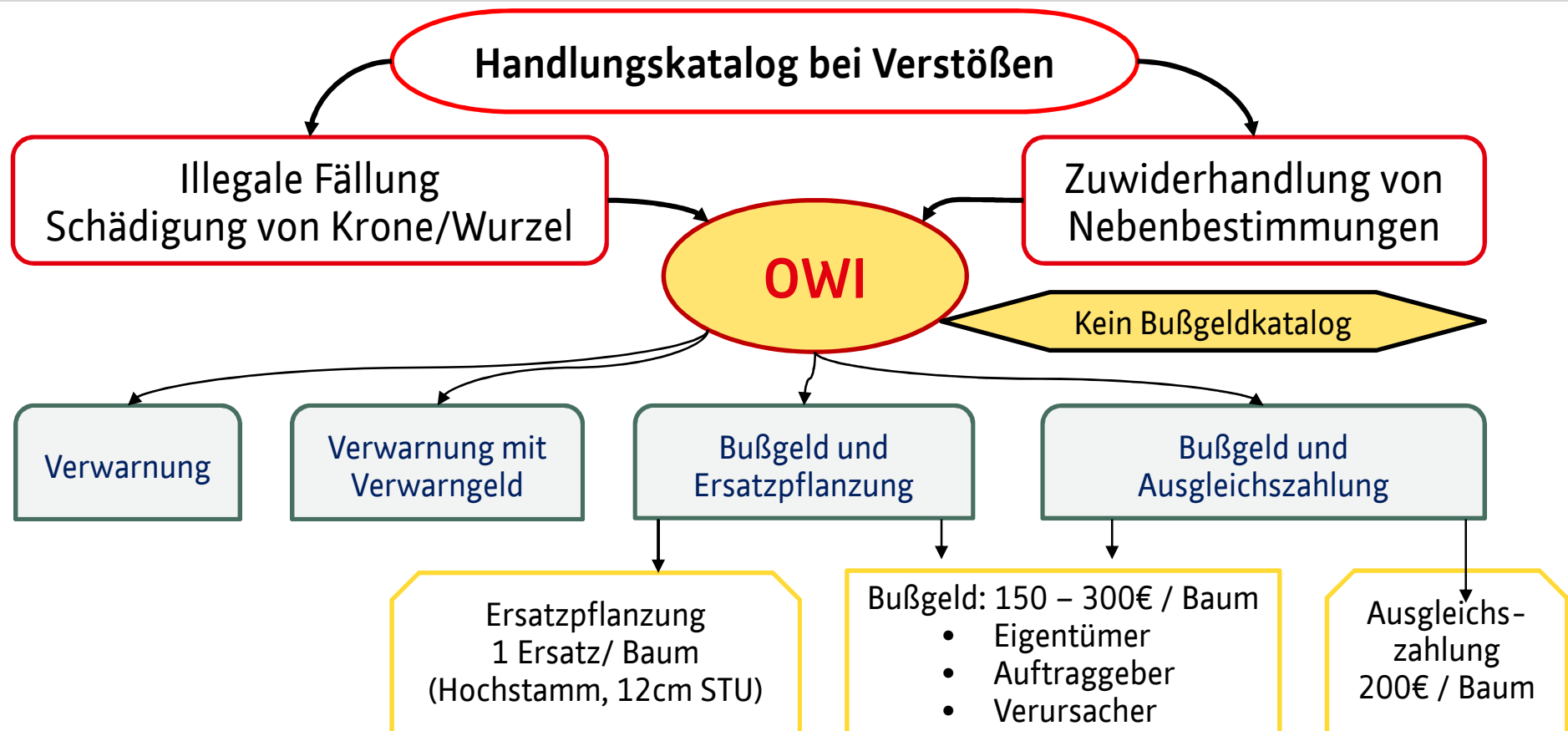

Ausblick

- ❖ BSS läuft zum 31.12. 2017 aus
- ❖ ...wäre fortzuschreiben
 - ... ist dann der aktuellen Rechtslage anzupassen
 - ... sollte dem aktuellen inhaltlichen Naturschutzverständnis angepasst werden

**Vielen
Dank**