

Vorhaben- und Erschließungsplan
 zum Vorhabenbezogenen Bebauungsplan Nr. VIII / 11 "REWE Leuschnerstraße"

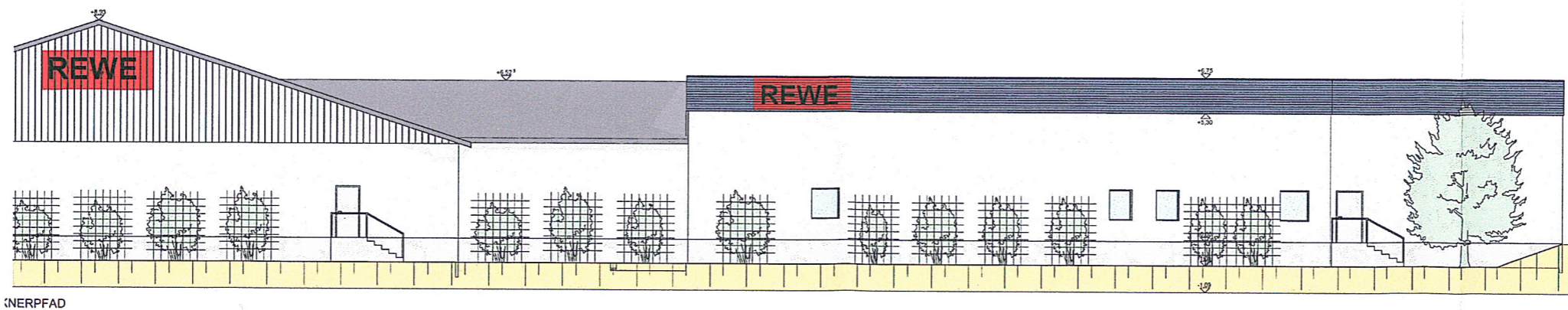
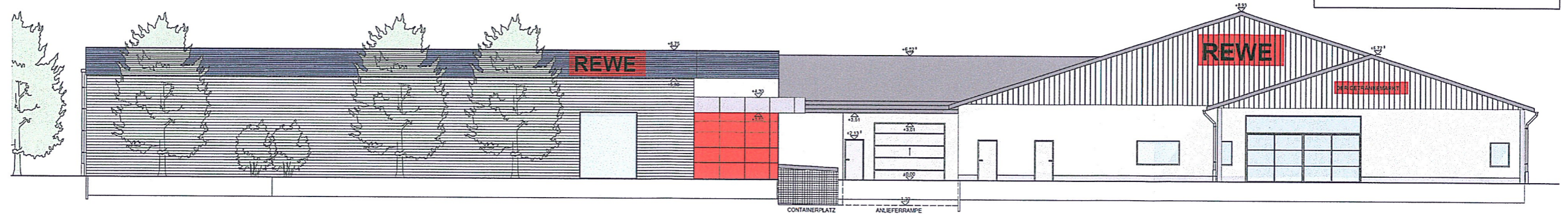

stiebing ARCHITEKTUR
 Hauptstraße 28 | D-36275 Kirchheim | Fon +49 (0) 6625 919191 | Fax +49 (0) 6625 919192
 info@architekt-stiebing.de | www.architekt-stiebing.de

Projekt:
 Neubau eines Lebensmittelmarktes
 in 34134 Kassel, Leuschnerstraße 82

Kaufherr:
 IVK Immobilienverwaltungs-Gesellschaft mbH
 Hauptstr. 28
 36275 Kirchheim
 Tel.: 0 66 25 - 91 60 00

Architekt:
 Dipl.-Ing. Architekt Bernd Stiebing
 Hauptstr. 28
 36275 Kirchheim
 Tel.: 0 66 25 - 91 91 91
 info@architekt-stiebing.de

Planübersicht:
 Datum/Version/Rev. Bauherr: _____ Datum/Version/Rev. Bauherr: _____

Ansichten mit Geländehöhen

Blatt	Änderung	Erstellt	Revis.	Gezeichnet
				J. Stiebing
				Merkmal
				1:100
				Datum
				05.02.2016
				Blattgröße
				1304
				Blatt
				BA 03