Klimaschutzteilkonzept
“Anpassung an den Klimawandel für die Stadt Kassel”
(KTA-KS)

Ausschuss Umwelt- und Energie
Vorlage Nr. 101.18.1436

Umwelt- und Gartenamt

Klimaschutzteilkonzept Anpassung an den Klimawandel für die Stadt Kassel (KTA-KS)

Juli 2017 Der Magistrat der Stadt Kassel; Fördergebende BMUB – Bundesministerium für Umwelt, Naturschutz, Bau und Reaktorsicherheit
Förderung im Rahmen der Richtlinie zur Förderung von Klimaschutzprojekten in sozialen, kulturellen und öffentlichen Einrichtungen der Klimaschutzinitiative des BMUB (Kommunalrichtlinie)
Förderquote 70 %
Vorgestellt im Ausschuss für Umwelt – und Energie
am 11. Dezember 2018
vom Magistrat am 12. August 2019 beschlossen
im Ausschuss für Finanzen, Wirtschaft und Grundsatzfragen am 23. Oktober 2019

Katalog Klimaanpassung der Stadt Kassel

	Nr.	Bezeichnung	Beschreibung	Ebene	Handlungsfeld
räumliche Planungsempfehlungen	1	Belüftung	Kaltluft- und Frischluftschneisen sollen bei der zukünftigen baulichen Entwicklung erhalten und in ihrer Funktionsfähigkeit verbessert werden.	Mesoklima/ Gesamtstadt	Planung
	2	Hitze abbauen	Materialität und Farbe + Verschattung zur Reduktion der bioklimatischen Belastung.	Mikroklima/ lokal	Planung und Gesundheit
	3	Entsiegelung, naturnahe Flächen	Unterstützung und Förderung der Entsiegelung/ Verbesserung der Niederschlagsversickerung vor Ort.	Mikroklima/ lokal	Kasselwasser und Planung
	4	Wassersensible Stadt	Angepasste Stadtentwicklung in Hochwasserrisikogebieten.	Mesoklima/ Gesamtstadt	Kasselwasser und Planung
Maßnahmen	5	Planungshinweiskarte	Erstellung einer Planungshinweiskarte, basierend auf der Klimafunktionskarte	Mesoklima/ Gesamtstadt	Plannung
	6	Anpassungs-management	Einstellung einer Person als Klimaanpassungsmanagement in der Verwaltung	Mesoklima/ Gesamtstadt	Verwaltung
	7	Broschüre "Anpassung"	Kurze und informative Broschüre/ Flyer zum Thema Klimaanpassung öffentlich und privat +Politik	Mesoklima/ Gesamtstadt	Öffentlichkeit
	8	Schulung/ Infoveranstaltung	Schulung in der Verwaltung, Umgang mit dem Anpassungskonzept (Inhalte); Fachtag; Informationsveranstaltung Öffentlichkeit + Politik	Mesoklima/ Gesamtstadt und Mikroklima	Verwaltung
	9	Aktualisierung -Klima- beim ZRK	Es wird empfohlen die KFK des ZRK 2009 mit den angewandten Kriterien der Kasseler KFK 2017 zu aktualisieren.	Mesoklima/ Gesamtstadt	ZRK

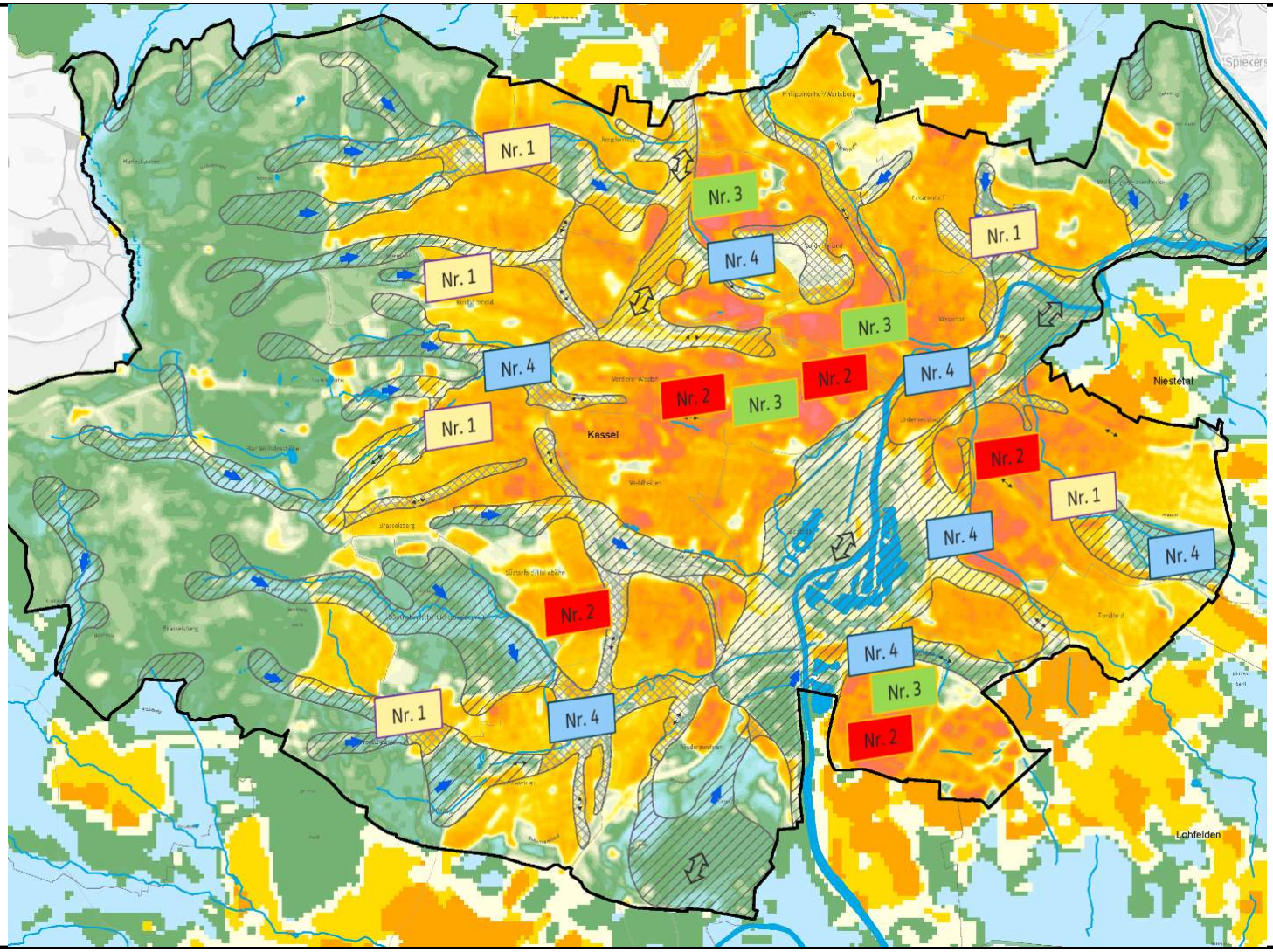
Nr. 1
Nr. 3
Nr. 4
Nr. 1
Nr. 1
Nr. 3
Nr. 4
Nr. 2
Nr. 3
Nr. 2
Nr. 4
Nr. 1
Kassel
Niestetal
Nr. 2
Nr. 1
Nr. 4
Nr. 4
Nr. 2
Nr. 4
Nr. 3
Nr. 1
Nr. 4
Nr. 2
Lohfelden

Klimawandel - Darum kümmern wir uns in der Förderperiode

- Einstellung Klimaanpassungsmanagement (Maßnahme 6) befristet auf 2 max. 3 Jahre gefördert
- Öffentlichkeitsarbeit und Information zum Thema Klimaanpassung (Maßnahme 7)
- Schulungen und Informationsveranstaltungen Intern und Extern (Maßnahme 8)
- Vernetzung in den Ämtern und fachliche Beratung bei „SOWIESO Maßnahmen“ zur Umsetzung räumlicher Planungsempfehlungen (hier Nr. 1 bis 4)

Was passiert nach diesem Beschluss?

- Die Stadtverordnetenversammlung kann am 4. November 2019 das Klimaanpassungskonzept beschließen.
- Das Klimaanpassungsmanagement wird im Frühjahr 2020 beantragt beim Bundesministerium für Umwelt, Naturschutz und nukleare Sicherheit (BMU).
- Die Ausschreibung des Klimaanpassungsmanagements erfolgt nach der Förderzusage im Jahr 2020/21.